

WITT
international

Automne / Hiver 2022

*Au cœur de
la Qualité*

Page 5

TOUTES
LES TAILLES
1 PRIX !

Collection
Automne - Hiver

witt.fr

Faites-vous plaisir...

avec la mode actuelle de WITT international

Nous avons réuni dans ces 172 pages des tenues élégantes et confortables pour aborder de la meilleure des façons la saison Automne-Hiver.

Chez WITT international, nous sommes très attentifs aux détails : finitions soignées, coupes raffinées, matière fluide, et bien plus encore.

Bien entendu, nous vous garantissons un excellent rapport qualité/prix qui fait notre réputation depuis toujours.

Feuilletez votre nouveau catalogue sans plus tarder.



Page 37

TOUTES
LES TAILLES
1 PRIX !



Page 10



Découvrez la totalité de la collection sur notre site internet, tout comme de nombreuses exclusivités web.

witt.fr



Par téléphone :

0 892 350 200

Service 0,45 € / min
+ prix appel

De 8 h à 20 h du lundi au samedi

Par courrier :

WITT international
59719 LILLE CEDEX 9

1 Pour les jours de fête : T-shirt mélange de coton doux. Empiècement dentelle filigrane le long du col V. Petites fentes latérales. 50% coton, 50% modal. Dentelle : 100% polyamide. Lavable en machine.

Longueur env. 66 cm

noir

761.742.012

T. 38, 40, 42, 44, 46,
48, 50, 52, 54, 56

€ 30.-

2 Attention : cette jupe tendance vous envoûtera instantanément avec son motif reptile exotique ! Coupe à panneaux très évasée et flatteuse. Glissière et attache Brandebourg dissimulées au dos. En polyester recyclé. Mousseline légère avec doublure opaque. 100% polyester. Doublure : 100% viscose. Lavable en machine.

Longueur env. 84 cm

noir-beige imprimé

761.709.009

T. 38, 40, 42, 44, 46,
48, 50, 52, 54, 56

€ 55.-

1 T-shirt

30.-

• 50% coton

2 Jupe

55.-

- Qualité tissée
- forme à panneaux évasée



Rencontre de contrastes

Les contraires s'attirent ! Ici, ce sont les contrastes de noir et blanc qui créent une séduisante association !

3 Chemisier

55.-

- Coupe asymétrique
- Imprimé floral
- Manches à volants



40.-

- 1 Veste légère
- Coupe boléro tendance



2 T-shirt
40.-

- Affinant



Manches volantées ressemblant à de douces vagues sur vos bras et coupe longue asymétrique – pour un look flatteur !

1 Le boléro a la cote auprès des fans de mode : cette veste légère sans fermeture s'associe aussi bien avec une robe qu'avec un pantalon élégant. Manches $\frac{3}{4}$, ourlet avec dentelle décorative. 95% viscose, 5% élasthanne. Lavable en machine.

Longueur env. 50 cm

écru **777.613.005**
noir **777.629.005**
38, 40, 42, 44, 46,
T. 48, 50, 52, 54, 56 **€ 40.-**

2 Ce T-shirt flatteur joue avec les contrastes : jersey noir en haut, qualité structurée fluide couleur écru en bas. Encolure en V dégagée, manches $\frac{3}{4}$ à volants. Noir : 95% viscose, 5% élasthanne. Écru : 95% polyester, 5% élasthanne. Lavable en machine.

Longueur env. 70 cm

écru-noir à motifs **777.593.005**
38, 40, 42, 44, 46,
T. 48, 50, 52, 54, 56 **€ 40.-**

3 Chemisier élégant et flatteur avec imprimé floral placé et ourlet asymétrique. Pincés poitrine pour une coupe parfaite, manches $\frac{3}{4}$ volantées transparentes. Buste doublé. 100% polyester. Doublure : 95% viscose, 5% élasthanne. Lavable en machine.

Longueur env. 76 cm

noir imprimé **347.018.005**
38, 40, 42, 44, 46,
T. 48, 50, 52, 54, 56 **€ 55.-**

4 Blazer en jersey tendance – pour une allure élégante ! Grands œillets décoratifs aux finitions devant. Encolure ronde avec fermeture à crochets, pincés poitrine. Manches longues légèrement froncées aux épaules. Qualité jersey douce. 69% viscose, 26% polyester, 5% élasthanne. Lavable en machine.

Longueur env. 52 cm

noir **326.379.010**
38, 40, 42, 44, 46,
T. 48, 50, 52, 54, 56 **€ 55.-**

5 Cette jupe ample aux plis évasés séduit par sa silhouette féminine ainsi que par sa grande liberté de mouvement. Large ceinture élastique avec glissière discrète au dos. Imprimé floral riche en contrastes. Doublure élastique. 100% polyester. Doublure : 100% polyester. Lavable en machine.

Taille normale, Longueur env. 80 cm

écru-noir imprimé **777.731.010**
noir-écru imprimé **777.742.010**
38, 40, 42, 44, 46,
T. 48, 50, 52, 54, 56 **€ 59.-**

Longueur courte, Longueur env. 72 cm

écru-noir imprimé **777.989.010**
noir-écru imprimé **777.990.010**
T. 20, 21, 22, 23, 24, 25, 26 **€ 59.-**

6 Sublime : avec sa superbe broderie ajourée au col et aux finitions des manches, ce chemisier attirera tous les regards ! Dentelle plaquée devant. Qualité extensible. 97% polyester, 3% élasthanne. Lavable en machine.

Longueur env. 64 cm

noir **346.966.005** écru **346.977.005**
38, 40, 42, 44, 46,
T. 48, 50, 52, 54, 56 **€ 49.-**

OFFRE
irrésistible

4 Blazer en jersey

55.-

- Blazer en jersey
- Fermeture crochets
- Jolis rivets fantaisie

6 Chemisier

49.-

- Qualité structurée facile d'entretien
- Superbe broderie ajourée



noir

5 Jupe

59.-

- Matière facile à entretenir
- Ceinture élastique
- Coupe évasée
- Joli motif floral



5 noir-écru imprimé



Plis tendances, matière légère et grande liberté de mouvement – profitez d'un modèle élégant et actuel !

[DE:Mit Chic & Charme]

Découvrez des articles de mode romantiques qui vous correspondent parfaitement et qui s'adaptent à votre style personnel !

1 Chemisier
40.-



- Légèrement transparent
- Manches ¾ à volants
- Lien à nouer à l'encolure

2 T-shirt
30.-



- Viscose
- Encolure extravagante

OFFRE
irrésistible
3 Robe en jersey
55.-

- Viscose douce et fluide
- Encolure arrondie avec petit V
- Manches ballons avec plis



Cette robe flatteuse vous enveloppera agréablement !

1 Un rêve fleuri en mousseline délicate et légèrement transparente : chemisier avec petite ouverture en V et petits liens à nouer à l'encolure. Volants doubles tombant délicatement sur les finitions des manches ¾. 100% polyester. Lavable en machine.

Longueur env. 64 cm

bleu roi-gris pierre imprimé **761.083.005**
38, 40, 42, 44, 46,
T. 48, 50, 52, 54, 56 **€ 40.-**

2 T-shirt élégant : l'encolure en V généreuse avec rubans croisés et décoration couleur argenté mettent votre décolleté parfaitement en valeur ! Manches ¾. Qualité extensible. 95% viscose, 5% élasthanne. Lavable en machine.

Longueur env. 62 cm

noir **761.237.005**
38, 40, 42, 44, 46,
T. 48, 50, 52, 54, 56 **€ 30.-**

3 Adoptez un look tendance avec cette ravissante robe en jersey ! Encolure avec découpe en V et rubans avec boucle décorative couleur argenté. Légèrement froncée pour plus d'ampleur. Les larges manches ¾ sont dotées de plis habilement placés au niveau des épaules. Finitions avec élastiques. La coupe légèrement évasée et très flatteuse offre un tombé fluide ! 95% viscose, 5% élasthanne. Lavable en machine.

Longueur env. 106 cm

bleu roi **761.367.005**
38, 40, 42, 44, 46,
T. 48, 50, 52, 54, 56 **€ 55.-**

4 Ce chemisier féminin ajoute un petit plus à votre look ! L'encolure ronde est ornée d'une bordure en dentelle contrastée, discrète et transparente. Pincés poitrine. Polyester recyclé. 100% polyester. Dentelle : 100% polyamide. Lavable en machine.

Longueur env. 64 cm

bleu roi **761.420.005**
38, 40, 42, 44, 46,
T. 48, 50, 52, 54, 56 **€ 30.-**

5 Il n'y a pas plus romantique : jupe évasée à motif floral. Coupe en dégradé flatteuse avec bordures en dentelle. Ceinture élastique. Doublure en jersey extensible. 100% polyester. Doublure : 100% viscose. Lavable en machine.

Taille normale, Longueur env. 84 cm

bleu roi-gris pierre imprimé **761.447.005**
38, 40, 42, 44, 46,
T. 48, 50, 52, 54, 56 **€ 69.-**

Longueur courte, Longueur env. 76 cm

bleu roi-gris pierre imprimé **761.469.005**
T. 20, 21, 22, 23, 24, 25, 26 **€ 69.-**

6 Un modèle séduisant grâce au dégradé de couleurs harmonieux : ce T-shirt est superbe, non ? Encolure en V avec bordures ondulées. Qualité au toucher très doux, idéale pour l'hiver. 95% polyester, 5% élasthanne. Lavable en machine.

Longueur env. 62 cm

bleu roi-noir imprimé **337.819.005**
38, 40, 42, 44, 46,
T. 48, 50, 52, 54, 56 **€ 40.-**

7 T-shirt. Encolure en V dégagée devant et au dos avec bords arrondis qui met le décolleté et le dos parfaitement en valeur ! Lien à nouer au dos pour que tout reste en place ! Manches ¾ en dentelle transparente. 69% viscose, 26% polyester, 5% élasthanne. Dentelle : 100% polyester. Lavable en machine.

Longueur env. 62 cm

noir **761.533.005**
38, 40, 42, 44, 46,
T. 48, 50, 52, 54, 56 **€ 40.-**

OFFRE
irrésistible

4 Chemisier

30.-

- Qualité structurée facile d'entretien
- Superbe empilage de dentelle

5 Jupe

69.-

- Ceinture élastique
- superbe jupe à volants
- Bordure dentelle

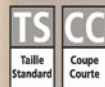

40.-

6 T-shirt

- Qualité structurée facile d'entretien
- Encolure arrondie
- Superbe motif



7 T-shirt

40.-

- Encolure arrondie et au dos
- Manches avec dentelles de haute qualité



La superbe coupe sublime vos jambes, les bordures en dentelle attirent tous les regards.
Une robe aux multiples atouts !

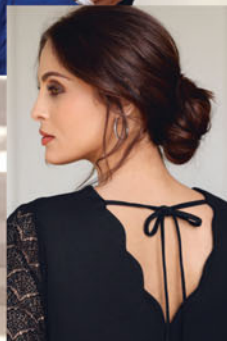

Des looks passionnés

Le rouge romantique, les matières originales et les coupes féminines n'ont qu'un seul but : faire ressortir votre féminité !



1 Chemisier
40.-
• Coupe tunique



2 T-shirt
40.-
• Qualité viscose douce
• Encolure tendance

OFFRE irrésistible
3 Robe
69.-

- Qualité tissée
- Qualité lisse
- Coupe affinant pour une silhouette parfaite

Envie d'une robe favorite ?
La voici ! Matière synthétique ultra-douce et coupe originale !



1 Contraste rouge et noir : chemisier au motif floral placé. Petit col montant avec nervures sur la patte de boutonnage. Attaches Brandebourg. Manches ¾ avec élastique aux finitions. La coupe un peu plus longue légèrement évasée et le pli au dos pour plus d'ampleur mettent parfaitement en valeur votre silhouette. Buste doublé. 100% polyester. Doublure : 100% polyester. Lavable en machine.

Longueur env. 72 cm
noir-cerise imprimé **725.674.005**
38, 40, 42, 44, 46,
T. 48, 50, 52, 54, 56 € 40.-

2 T-shirt avec empiècement contrasté sur l'encolure ronde. Manches ¾. 95% viscose, 5% élasthanne. Lavable en machine.

Longueur env. 62 cm
noir **727.932.006**
38, 40, 42, 44, 46,
T. 48, 50, 52, 54, 56 € 40.-

3 Originale en toute occasion : robe très douce et agréable à porter, avec revêtement polyuréthane pour un aspect cuir. Manches bouffantes ¾ larges à finition élastique. Coutures de séparation devant et au dos. Glissière discrète au dos jusqu'aux hanches. 100% polyester. Lavable en machine.

Longueur env. 100 cm
noir **728.796.005**
38, 40, 42, 44, 46,
T. 48, 50, 52, 54, 56 € 69.-

4 Blazer très féminin avec plis doubles sur la basque et fronces sur les manches longues. Encolure arrondie, épaulettes, glissière invisible sur toute la longueur. Coutures de séparation structurantes. 63% polyester, 33% viscose, 4% élasthanne. Doublure : 100% polyester. Lavable en machine.

Longueur env. 56 cm
cerise **729.880.006**
38, 40, 42, 44, 46,
T. 48, 50, 52, 54, 56 € 59.-

5 Le raffinement à l'état pur avec un imprimé floral : jupe plissée qualité froissée. Ceinture élastique. Ourlet avec coutures overlock. Doublure élastique opaque. 100% polyester. Doublure : 100% polyester. Lavable en machine.

Taille normale, Longueur env. 84 cm
noir-cerise imprimé **730.813.006**
38, 40, 42, 44, 46,
T. 48, 50, 52, 54, 56 € 55.-

Longueur courte, Longueur env. 76 cm
noir-cerise imprimé **731.044.006**
T. 20, 21, 22, 23, 24, 25, 26 € 55.-

6 Ce T-shirt orné d'une superbe dentelle à l'encolure séduit sur toute la ligne ! Patte de boutonnage décorative. Manches ¾. 95% viscose, 5% élasthanne. Lavable en machine.

Longueur env. 62 cm
noir **337.921.005**
38, 40, 42, 44, 46,
T. 48, 50, 52, 54, 56 € 40.-

7 Très romantique et séduisant : pull avec empiècement maille légèrement transparent et petites pierres brillantes fantaisie sur les manches chauve-souris. Large encolure en U et ourlet légèrement arrondi. 70% viscose, 30% polyamide. Lavable en machine.

Longueur env. 62 cm
noir **731.984.005** cerise **732.909.006**
38, 40, 42, 44, 46,
T. 48, 50, 52, 54, 56 € 40.-

OFFRE
irrésistible

4 Blazer

59.-

- Mélange de matières facile d'entretien
- Manches froncées

5 Jupe

55.-

- Légère qualité froissée tendance
- Jupe à panneaux évasée
- Doublure opaque
- Ceinture élastique



6 T-shirt

40.-

- Viscose
- Empiècement en dentelle



7 Pull

40.-

- Qualité viscose douce
- empiècements transparents aux manches
- Manches avec pierres fantaisie



noir

Une coupe superbe qui dit à chacun de vos pas : et voilà, je suis ici ! Cette jupe est faite pour vous mettre en valeur.

En scène Madame !

Il faut célébrer les fêtes comme elles viennent... et avec ces tenues tout à fait charmantes, vous serez la star de toutes les soirées !

**OFFRE
irrésistible**
1 Boléro
40.-

- Facile à assortir
- Coupe boléro tendance
- Manches en dentelle



1 bordeaux



2 bordeaux

1 noir



1 taupe



10

2 Robe en jersey

69.-

- Jersey élastique et indéformable
- Légèrement évasé
- Superbe dentelle

1 Ce boléro n'est pas seulement magnifique avec des robes ! Coupe courte ouverte avec manches 3/4 en dentelle. 75% viscose, 20% polyamide, 5% élasthanne, dentelle : 100% polyamide. Lavable en machine.

Longueur env. 44 cm

noir	760.154.005	bleu nuit	760.160.005
bordeaux	760.176.005	taupe	760.187.005
	38, 40, 42, 44, 46,		
T.	48, 50, 52, 54, 56		€ 40.-

2 Un compagnon charmant pour les fêtes : robe en jersey sans manches pour une silhouette parfaitement féminine ! La large bordure met en valeur la taille, qui se prolonge en une large partie jupe en dentelle. Fermeture crochet et glissière invisible au dos. Coutures princesse structurantes. Qualité jersey facile d'entretien, ne se froisse pas. Doublure extensible. 75% viscose, 20% polyamide, 5% élasthanne. Dentelle : 100% polyamide. Doublure : 100% polyester. Lavable en machine.

Longueur env. 106 cm

noir	760.224.005	bleu nuit	760.273.005
bordeaux	760.290.005	taupe	760.309.005
	38, 40, 42, 44, 46,		
T.	48, 50, 52, 54, 56		€ 69.-

La robe en jersey et le boléro sont parfaitement assortis, mais ils sont également superbes portés seuls !



3 Ce blazer extravagant a tout pour plaire : les larges manches gigot sont fabriquées dans un tissu léger facile à entretenir et sont dotées d'un magnifique empiècement en dentelle. Fines manchettes aux finitions. L'empiècement carré en Georgette au dos est orné de plis longitudinaux affinants et assure un dos élégant ! Col à revers. 94% polyester, 6% élasthanne. Dentelle : 95% polyamide, 5% élasthanne. Georgette : 100% polyester. Lavable en machine.

Longueur env. 58 cm

noir **760.375.005**
bleu nuit **760.381.005**
taupe **760.397.005**

T. 38, 40, 42, 44, 46, **€ 55.-**
48, 50, 52, 54, 56

4 Ce pantalon élégant est idéal pour les événements glamour : il est particulièrement ample et possède un empiècement en dentelle au bas des jambes. Ceinture à bords francs avec glissière à bouton intérieur et boucle sur la couture latérale. Largeur pieds env. 56 cm. 94% polyester, 6% élasthanne. Dentelle au bas des jambes : 95% polyamide, 5% élasthanne. Lavable en machine.

Entrebambe env. 79 cm

noir **760.422.005**
bleu nuit **760.433.005**
taupe **760.455.005**

T. 38, 40, 42, 44, 46, **€ 55.-**
48, 50, 52, 54, 56

5 Cette liquette raffinée ajoute une touche d'élégance à votre look, qu'elle soit portée seul ou en dessous ! Large bordure en dentelle sur l'encolure. Bretelles fines réglables, pinces poitrine pour une tenue optimale. 98% polyester, 2% élasthanne. Lavable en machine.

Longueur env. 64 cm

noir **777.260.009**
bleu nuit **777.276.008**
taupe **777.282.005**

T. 38, 40, 42, 44, 46, **€ 25.-**
48, 50, 52, 54, 56

OFFRE
irrésistible

3 Blazer

55.-

- Matière supérieure facile d'entretien
- col à revers à effet affinant
- Superbe empiècement en dentelle
- Finitions originales au dos



3 taupe

4 taupe



4 Pantalon

55.-

- Ceinture haute
- jambes larges mode
- Dentelle à la finition



5 Liquette

25.-

- Agréable à porter
- Bretelles réglables individuellement



noir

taupe



3 noir

4 noir



L'amour du détail

Nous apprécions aussi les petites choses : une chaînette brillante ou une ceinture ton sur ton donnent du pep's à votre style !

OFFRE
irrésistible

1 Pull

40.-

- Qualité viscose douce
- Manches chauve-souris ¾
- Décorations couleur or

1 bleu roi



1 cerise



Pull en tricot fin orné d'un élément original : une superbe chaînette couleur doré !

1 écru



1 noir



OFFRE
irrésistible

2 Chemisier

49.-

- En satin élégant
- col chemisier facile à assortir

1 Pull en tricot fin doux avec une touche de sophistication : Les manches chauve-souris $\frac{3}{4}$ sont décorées avec une chaînette couleur doré ! 80% viscose, 20% polyamide. Lavable en machine.

Longueur env. 62 cm

bleu roi	752.876.005
noir	752.887.005
cerise	752.945.005
écru	759.988.005

38, 40, 42, 44, 46,
T. 48, 50, 52, 54, 56 € 40.-

2 Superbe chemisier imprimé léopard. Avec col chemise, pincés poitrine, manches $\frac{3}{4}$ avec élastique et patte de boutonnage courte. 98% polyester, 2% élasthanne. Lavable en machine.

Longueur env. 64 cm

bleu roi-noir imprimé	753.008.005
cerise-bleu nuit imprimé	753.019.005
noir-écru imprimé	753.030.005

38, 40, 42, 44, 46,
T. 48, 50, 52, 54, 56 € 49.-

3 Ceinture à nouer en imprimé léopard fournie avec la jupe-culotte et parfaitement assortie avec le haut ! Cette largeur caractéristique affine habilement la jambe. Ceinture élastique à passants. Ceinture à nouer incluse lors de l'achat de la jupe-culotte. Largeur pieds env. 88 cm. 95% polyester, 5% élasthanne. Lavable en machine.

Entrejambe env. 49 cm

bleu roi	753.143.006
bleu nuit	753.154.005
noir	753.165.005

38, 40, 42, 44, 46,
T. 48, 50, 52, 54, 56 € 55.-

3 Jupe culotte

55.-

- Entretien facile
- Pantalon avec jambes larges
- Ceinture assortie au chemisier

Deux pièces parfaitement assorties : le chemisier tendance et la jupe-culotte extravagante. La ceinture à nouer ton sur ton complète le tout à merveille !

2 bleu roi-
noir imprimé



3 bleu
roi

2 cerise-bleu
nuit imprimé



3 bleu
nuit

Compliments garantis

Fantaisie, tendance et tout simplement irrésistible :
Les femmes modernes comme vous sont si ravissantes !

OFFRE irrésistible
2 Chemisier
40.-

- Imprimé aux coloris harmonieux
- Manches et ourlet élastiqués



40.-

- 1 Boléro en tricot
- Tricot fin élégant
 - Fronces et liens à nouer sur l'encolure

1 mauve



1 taupe foncé



Aussi beau qu'un bouquet de fleurs, ce chemisier d'une qualité douce et fluide vous couvrira merveilleusement !

- i** **Viscose**
- Brillance raffinée
 - Très légère et souple
 - Thermorégulatrice
 - Sèche rapidement

2 bleu foncé imprimé



2 mauve imprimé



1 Boléro en tricot orné d'une bordure extensible et d'un lien à nouer pour une allure féminine ! Manches $\frac{3}{4}$. 100% acrylique. Lavable en machine.

Longueur env. 54 cm

bleu foncé **246.735.005**
 mauve **246.746.005**
 taupe foncé **246.757.005**

T. 38, 40, 42, 44, 46, **€ 40.-**
 48, 50, 52, 54, 56

2 Avec son imprimé floral et sa touche moderne, ce chemisier attire l'attention ! Encolure arrondie avec ouverture en V et lien à nouer, ourlet et manches $\frac{3}{4}$ élastiqués. 100% viscose. Lavable en machine.

Longueur env. 64 cm

bleu foncé imprimé **309.857.005**
 taupe imprimé **309.868.005**
 mauve imprimé **777.855.005**

T. 38, 40, 42, 44, 46, **€ 40.-**
 48, 50, 52, 54, 56

3 Pour conquérir les fans de mode : robe à coupe en dégradé avec broderie ton sur ton. L'encolure est dotée de petites fronces et d'un élastique qui permet de régler la largeur ! Manches raglan $\frac{3}{4}$ à finition extensible légèrement transparentes. Coupe évasée. 100% polyester. Doublure : 100% viscose. Lavable en machine.

Longueur env. 120 cm

bleu foncé - motifs **777.447.005**
 taupe à motifs **777.469.005**
 mauve à motifs **777.516.005**

T. 38, 40, 42, 44, 46, **€ 69.-**
 48, 50, 52, 54, 56

3 Robe

69.-

- manches raglan $\frac{3}{4}$
- Coupe affinante pour une silhouette parfaite
- Superbe broderie
- Doublure en viscose de qualité



3 taupe à motifs



3 mauve à motifs



Une nouvelle déclaration d'amour chaque fois que vous enfilez cette robe. Elle séduit par sa transparence délicate et met en valeur vos atouts !



Simplement superbe...

... et irrésistible : Le style bohème attrayant convient parfaitement à votre mode de vie et vous embellit !

1 Chemisier
40.-

- Pure viscose
- Empiècement en dentelle
- Manches froncées



2 T-shirt
40.-

- Lien à nouer à l'encolure
- Superbe empiècement en dentelle



OFFRE irrésistible

3 Robe en jersey

69.-

- Tissu structuré de qualité
- Encolure en V affinante
- Fronce à la taille
- Coupe avantageuse



Compliments garantis : Vous serez tout simplement ravissante dans cet imprimé mille-fleurs !

1 Look féminin : l'empiècement en dentelle du chemisier laisse discrètement entrevoir la peau ! Légères fronces aux épaules et sur le devant pour une largeur agréable et un confort optimal ! Manches élastiquées à la finition. 100% viscose. Dentelle : 100% polyester. Lavable en machine.

Longueur env. 64 cm

vieux rose **751.793.005**
 38, 40, 42, 44, 46,
 T. 48, 50, 52, 54, 56 **€ 40.-**

2 T-shirt orné d'une superbe dentelle au style original ! Liens à nouer et houppes sur l'encolure ronde fendue. Manches raglan longues élastiquées à la finition. 100% polyester. Lavable en machine.

Longueur env. 62 cm

mauve **759.994.005**
 38, 40, 42, 44, 46,
 T. 48, 50, 52, 54, 56 **€ 40.-**

3 Avec son joli motif floral et son style flatteur, cette robe en jersey est irrésistible ! Encolure en V, manches $\frac{3}{4}$ et parties smockées à la taille et à la finition des manches. Partie jupe légèrement évasée. 100% polyester. Lavable en machine.

Longueur env. 132 cm

noir-vieux rose imprimé **751.947.005**
 38, 40, 42, 44, 46,
 T. 48, 50, 52, 54, 56 **€ 69.-**

4 Conçue pour les styles extravagants : veste chemisier à motif floral tissé avec alternance de parties mates et brillantes. Large bordure en dentelle contrastée sur l'encolure en V et sur le devant. Liens à nouer avec petites houppes. Pincés poitrine. Manches longues avec dentelle aux fines manchettes. Coupe à basque affinante grâce à une couture horizontale et froncée à la taille. 100% polyester. Dentelle : 100% polyester. Lavable en machine.

Longueur env. 58 cm

mauve-noir à motifs **752.129.005**
 38, 40, 42, 44, 46,
 T. 48, 50, 52, 54, 56 **€ 55.-**

5 Jupe style bohème : ceinture avec large bande élastique décorée et laçage fantaisie avec œillets devant. Forme joliment évasée vers le bas, grâce à ses 3 niveaux ! Doublée. 100% polyester. Doublure : 100% viscose. Lavable en machine.

Taille normale, Longueur env. 90 cm

noir **752.209.005**
 38, 40, 42, 44, 46,
 T. 48, 50, 52, 54, 56 **€ 49.-**

Longueur courte, Longueur env. 82 cm

noir **752.349.005**
 T. 20, 21, 22, 23, 24, 25, 26 **€ 49.-**

6 La dentelle est toujours à la mode, surtout quand elle s'adapte parfaitement à l'encolure au dos, comme sur ce pull ! Manches raglan confortables. Conception soignée. Bords-côtes aux manches et à l'ourlet. 45% viscose, 35% polyester, 20% polyamide. Lavable en machine.

Longueur env. 62 cm

vieux rose chiné **752.377.005**
 38, 40, 42, 44, 46,
 T. 48, 50, 52, 54, 56 **€ 40.-**

7 Chemisier avec volants féminins et broderie florale sur l'encolure en V. Tombé flatteur grâce à la couture en biais avec plis sous la poitrine et dans le dos. Pincés poitrine, manches $\frac{3}{4}$. 100% polyester. Lavable en machine.

Longueur env. 68 cm

mauve **363.783.005**
 38, 40, 42, 44, 46,
 T. 48, 50, 52, 54, 56 **€ 40.-**

5 Jupe

49.-

- Ceinture élastique
- avec œillets et laçage



- Motif jacquard original
- Bordure dentelle
- Silhouette féminine

OFFRE
irrésistible

4 Veste chemisier

55.-

6 Pull

40.-

- Mélange de matières facile d'entretien
- Broderie décorative au dos



40.-

7 Chemisier

- Qualité structurée facile d'entretien
- Motif brodé
- Légèrement évasé



Nous vous présentons une jupe qui n'attend que de vous mettre en valeur !

1 T-shirt

55.-

• Tout en dentelle

STRETCH



2 Chemisier

35.-

• Pure viscose



2+5

Viscose

- Brilliance raffinée
- Très légère et souple
- Thermorégulatrice
- Sèche rapidement

MON ATOUT SILHOUETTE

3 Veste en tricot

65.-

- 40% laine mérinos
- Tricot fin et doux



1 T-shirt en dentelle séduisante. Détail tendance : col montant avec fermeture boutonnée au dos. Partiellement transparent, doublure opaque devant. Manches longues. Qualité extensible pour une coupe parfaite. 90% polyamide, 10% élasthanne. Doublure : 100% polyester. Lavable en machine.

Longueur env. 62 cm

noir 766.478.013

T. 36, 38, 40, 42, 44, 46, 48, 50, 52 € 55.-

2 Pour un look sublime : Chemisier au superbe motif floral. Encolure ronde et manches $\frac{3}{4}$ ornées de volants féminins. Qualité viscose douce, fluide et confortable. Coupe droite tendance pour un effet affinant. 100% viscose. Lavable en machine.

Longueur env. 64 cm

noir-blanc imprimé 780.598.026

T. 38, 40, 42, 44, 46, 48, 50, 52, 54, 56 € 35.-

3 Veste en tricot chic : cardigan élégant avec boutons décoratifs couleur or. Encolure ronde, manches longues et 2 poches plaquées avec bords-côtes contrastés. Tricot fin doux et lisse avec laine mérinos. 40% laine vierge, 40% acrylique, 20% polyamide. Lavable en machine.

Longueur env. 58 cm

écru 766.291.011

T. 36, 38, 40, 42, 44, 46, 48, 50, 52 € 65.-

4 Jupe tendance préférée, coupe féminine à panneaux évasée. Ceinture élastique. Qualité mesh légère, doublure en jersey chaude. 96% polyester, 4% élasthanne. Doublure : 100% viscose. Lavable en machine.

Longueur env. 86 cm

noir 766.509.011

T. 36, 38, 40, 42, 44, 46, 48, 50, 52 € 65.-

5 Chemisier avec imprimé tendance et boutons décoratifs brillants ! Col chemise élégant et manchettes boutonnées aux manches $\frac{3}{4}$. Qualité douce et fluide. 100% viscose. Lavable en machine.

Longueur env. 64 cm

noir-écru imprimé 766.359.010

T. 36, 38, 40, 42, 44, 46, 48, 50, 52 € 55.-

6 Blazer élégant en qualité bouclé avec franges décoratives, fermeture à crochets et boutons. Manches longues avec boutons couleur or. Encolure ronde et fausses poches. 84% polyester, 12% acrylique, 4% coton. Doublure : 65% polyester, 35% viscose. Lavable en machine.

Longueur env. 56 cm

écru-noir à motifs 766.402.007

T. 36, 38, 40, 42, 44, 46, 48, 50, 52 € 119.-

7 Sac à la coupe tendance avec sangle décorative et rabat à fermeture aimantée. Compartiment à glissière et 2 poches téléphone à l'intérieur. Synthétique de qualité. Env. $37\frac{2}{3}$ cm.

blanc-noir 833.059.010 € 99.-

STRETCH

5 Chemisier

55.-

- Boutons décoratifs

Découvrez aussi notre boutique witt.fr

6 Blazer

119.-

- bords à fines franges
- Fil brillant couleur or

Collier proposé page 33

7 Sac

9 Pantalon en imitation cuir

65.-

- Imitation cuir souple
- Large ceinture pour une tenue parfaite

8 Escarpins



heine

Forme: Belena

- taille normale
- Regular Fit

8 Trotteurs féminins avec rivets et petites pierres brillantes fantaisie. Cuir chevreau raffiné. Doublure : synthétique, semelle intérieure : cuir. Talon d'env. 65 mm.

noir 657.875.031
P.* 36, 37, 38, 39, 40, 41, 42 € 119.-

9 Pantalon en matière synthétique, ceinture large et ceinture à nouer, coutures de séparation aux genoux. Poches fendues et fausses poches arrière. Matière synthétique souple, revêtement en polyuréthane. Regular Fit. Stature standard. Largeur pieds env. 32 cm. 100% polyester. Lavable en machine.

Entrejambe env. 71 cm
noir 766.741.009

T. 36, 38, 40, 42, 44, 46, 48, 50, 52 € 65.-

9 Pantalon en imitation cuir



1 couleur chamois

1 Pull

59.-

- 50% viscose
- Joli aspect côtelé
- Facile à assortir

noir



1 Avec une jupe ou un pantalon, pour le quotidien ou les grandes occasions, ce pull doux à l'aspect côtelé moderne est toujours un partenaire idéal. Coupe large en T avec col roulé, manches longues et fentes latérales à l'ourlet. 50% viscose, 28% polyester, 22% polyamide. Lavable en machine.

Longueur env. 62 cm

noir 859.530.009
couleur chamois 859.541.009

T. 38, 40, 42, 44, 46, 48, 50, 52, 54 € 59.-

2 Le look est irrésistible. La qualité est exceptionnelle. Ce pull en tricot fin est destiné aux épicuriens ! Avec coupe tendance sur le décolleté et bords aux finitions. Agréablement doux et indéformable. 45% viscose, 30% polyamide, 13% coton, 12% soie. Lavable en machine.

Longueur env. 62 cm

noir 769.444.007

T. 38, 40, 42, 44, 46, 48, 50, 52, 54 € 85.-

3 Avec cette jupe, la scène vous appartient, car le mélange d'imprimé léopard et de feuilles attire tous les regards. Coupe évasée avec glissière discrète au dos. 100% viscose. Doublure : 100% viscose. Lavable en machine.

Longueur env. 90 cm

noir-écru imprimé 770.222.005

T. 38, 40, 42, 44, 46, 48, 50, 52, 54 € 99.-

4 Cette jupe en tricot à l'aspect côtelé tendance vous montrera à quel point le tricot peut être chic. La coupe facile à enfiler avec ceinture élastique et la qualité douce et agréable assurent un confort optimal. Silhouette affinée grâce à la coupe droite. Fentes latérales pour faciliter les mouvements. 50% viscose, 28% polyester, 22% polyamide. Lavable en machine.

Longueur env. 64 cm

noir 859.637.009

T. 38, 40, 42, 44, 46, 48, 50, 52, 54 € 45.-

5 Cette veste en tricot est un incontournable : elle séduit par sa coupe longue flatteuse, son col châle féminin et son superbe motif jacquard. Boutons imitation corne et 2 poches plaquées. Qualité douce avec pourcentage de laine mérinos. 90% acrylique, 10% laine vierge. Lavable en machine.

Longueur env. 82 cm

noir-chamois à motifs 713.943.008

T. 38, 40, 42, 44, 46, 48, 50, 52, 54 € 85.-

6 Aussi doux au toucher que du cuir velours véritable, mais beaucoup plus facile à entretenir : pantalon en imitation cuir velours de qualité. Taille haute confortable, flatteuse et tendance. Joli détail : les bords ondulés avec motif découpé au laser au niveau de l'ourlet. 95% polyester, 5% élasthanne. Lavable en machine.

Taille normale, Entrejambe env. 71 cm

couleur chamois 694.474.008

T. 38, 40, 42, 44, 46, 48, 50, 52, 54 € 69.-

Longueur courte, Entrejambe env. 66 cm

couleur chamois 694.480.008

T. 19, 20, 21, 22, 23, 24, 25, 26, 27 € 69.-

7 Un chemisier glamour dans votre vie ! La qualité mousseline légèrement transparente des manches et de l'empiècement sur la poitrine et au dos révèle la peau par transparence et comporte un imprimé couleur doré. Les autres superbes détails sont les parties smoc-



2 Pull

85.-

- Mélange de soie et viscose de qualité
- Détail à découpes
- Encolure en U discrète

3 Jupe

99.-

- Pure viscose
- Matière facile à entretenir
- imprimé tendance

4 Jupe en tricot

45.-

- 50% viscose
- Joli aspect côtelé
- Silhouette affinée grâce à la coupe droite
- Ceinture élastique confortable
- Fentes sur les côtés

ceinture élastique



5 Veste en tricot

Conseil
Qualité

85.-

- avec laine
- Tricot jacquard de qualité

6 Pantalon

69.-

- Toucher velouté
- Très extensible
- Finitions décoratives

STRETCH



Forme: Trento

- Hauteur de taille confortable
- Cuisses étroites
- Largeur de pieds étroite

7 Chemisier

59.-



8 Tunique

30.-

- Coupe en A
- Camoufle les rondeurs
- Jolies pierres brillantes fantaisie

STRETCH



6 Pantalon



Découvrez
aussi notre
boutique
witt.fr

kées sur le col montant et les finitions des manches longues. 100% polyester. Lavable en machine.

Longueur env. 64 cm

noir

864.279.008

T. 38, 40, 42, 44, 46, 48, 50, 52, 54

€ 59.-

8 Tunique dotée d'une encolure au superbe motif imprimé et ornée de petites pierres brillantes fantaisie pour sublimer votre décolleté. Coupe évasée affinante avec fronces et coutures de séparation, finition des manches élastiquée. 95% viscose, 5% élasthanne. Lavable en machine.

Longueur env. 70 cm

noir

338.431.079

T. 38, 40, 42, 44, 46, 48, 50, 52, 54, 56

€ 30.-



3 Chemisier

45.-

- Entretien très facile
- Ourlet avec bande élastique



Superbe motif floral

1 Ce T-shirt séduit par sa fine dentelle transparente devant et aux manches ! Encolure en V. 95% polyester, 5% élasthanne. Dentelle : 100% polyester. Lavable en machine.

Longueur env. 62 cm

marine 717.263.013 parme 717.553.017

38, 40, 42, 44, 46,
T. 48, 50, 52, 54, 56

€ 30.-

2 Élégant et flatteur : chemisier à la coupe évasée et au tombé fluide en qualité mousseline vaporeuse légèrement transparente. Empiècement en dentelle raffiné à l'encolure. Pincés poitrine, manches ¾ à volants aux finitions. Combiné en qualité jersey extensible. 100% polyester. Dentelle : 100% polyester. Doublure : 95% viscose, 5% élasthanne. Lavable en machine.

Longueur env. 68 cm

marine 717.296.012 parme 717.580.012

38, 40, 42, 44, 46,
T. 48, 50, 52, 54, 56

€ 45.-

3 Chemisier très élégant au superbe motif floral. À encolure ronde avec jolie découpe en V et liens à nouer. Pincés poitrine, manches ¾ avec petits plis aux emmanchures, à finition élastique. Fabriqué en polyester recyclé. 100% polyester (GRS). Lavable en machine.

Longueur env. 64 cm

marine-parme imprimé 717.229.013

38, 40, 42, 44, 46,
T. 48, 50, 52, 54, 56

€ 45.-

4 Superbe pantalon large en belle qualité plissée. Aussi tendance que confortable ! Ceinture élastique haute avec lien à nouer. Coutures overlock aux finitions de l'ourlet. Doublure élastique. Largeur pieds env. 102 cm. Livré sans la ceinture. 100% polyester. Doublure : 100% polyester. Lavable en machine.

Entrejambe env. 59 cm

marine 717.252.013

38, 40, 42, 44, 46,
T. 48, 50, 52, 54, 56

€ 55.-

5 Pour les amateurs d'originalité : robe très féminine ornée de dentelle sur le haut, de manches chauve-souris ondulées et d'une jupe évasée en qualité mousseline vaporeuse légèrement transparente. Ceinture à nouer pour régler la largeur. Col en V, pincés poitrine, 2 passants sur les côtés. Fermeture à l'arrière avec crochets et glissière. Entièrement doublé. 100% polyester. Dentelle : 100% polyamide. Doublure : 100% polyester. Lavable en machine.

Longueur env. 106 cm

marine 717.762.009 parme 717.773.009

38, 40, 42, 44, 46,
T. 48, 50, 52, 54, 56

€ 85.-

6 Ce boléro en tricot féminin a tout pour plaire : délicats volants en mousseline aux finitions et qualité tricot fin douce et chaude. Manches ¾. Ourlet arrondi devant. Conception soignée. 100% acrylique. Mousseline : 100% polyester. Lavable en machine.

Longueur env. 44 cm

marine 717.354.009 parme 717.445.009

38, 40, 42, 44, 46,
T. 48, 50, 52, 54, 56

€ 40.-



1 T-shirt

30.-

- Empiècement en dentelle

STRETCH

marine

parme

2 Chemisier

45.-

- Qualité douce et fluide
- Manches à volants



marine

parme

MON ATOUT SILHOUETTE

5 Robe

85.-

- Qualité tissée
- Dentelle
- Coupe avantageuse

marine

MON ATOUT SILHOUETTE

La coupe ample doublons petit poignées d'amour.

6 Boléro en tricot

40.-

- Chaud
- Volants en mousseline

marine

parme

5 parme

6 parme

7 Chemisier long

85.-

- Motif imprimé
- Manches transparentes
- Empiècements décoratifs

7 Ce chemisier long aux superbes motifs et aux somptueuses bandes en brocart sur le devant est une vraie déclaration d'amour. Attache Brandebourg sur l'encolure. Qualité Georgette légèrement transparente, opaque devant et au dos, tandis que les manches longues avec bords-côtes extensibles restent légèrement transparentes. Forme évasée. 100% polyester. Doublure : 100% polyester. Lavable en machine.

Longueur env. 76 cm

noir imprimé

T. 38, 40, 42, 44, 46, 48, 50, 52, 54

767.802.004

€ 85.-



1 T-shirt boléro

40.-

- Qualité viscose douce
- Coupe boléro tendance



2 T-shirt

40.-
STRETCH

- Manches extravagantes
- dentelle crochetée décorative à la finition des manches



3 T-shirt

55.-
• joli motif floral

2 en 1

STRETCH

MON ATOUT SILHOUETTE

4 Tunique

45.-

- Qualité douce et fluide
- Volants à l'encolure
- Coupe tunique



5 Legging

35.-

- Imitation cuir souple
- Intérieur gratté
- Très confortable



Forme: Trento

- Hauteur de taille confortable
- Cuisses étroites
- Largeur de pieds étroite



1 T-shirt boléro à assortir à votre guise avec une robe, un T-shirt ou un chemisier ! Devant à nouer un peu plus long. Manches ¾ avec fronces à l'ourlet. Finitions avec coutures overlack. 95% viscose, 5% élasthanne. Lavable en machine.

Longueur env. 50 cm

noir 721.313.010 fuchsia 721.324.009
38, 40, 42, 44, 46,
48, 50, 52, 54, 56 € 40.-

2 T-shirt aux superbes détails ! Les larges manches trompette en maille transparente ornées de délicates bordures en dentelle et d'élégants rubans décoratifs plissés sont agrémentées d'un élastique et d'une finition crochetée. Encolure en V dégagée. 95% polyester, 5% élasthanne. Manches : 100% polyamide. Dentelle : 100% polyester. Lavable en machine.

Longueur env. 62 cm

noir 740.719.027
38, 40, 42, 44, 46,
48, 50, 52, 54, 56 € 40.-

3 T-shirt affinant au motif floral ! Partie supérieure légèrement transparente en mousseline vaporeuse. T-shirt fixe à manches longues en qualité extensible dessous. 100% polyester. Doublure : 95% viscose, 5% élasthanne. Lavable en machine.

Longueur env. 68 cm

noir-hortensia imprimé 772.528.005
38, 40, 42, 44, 46,
48, 50, 52, 54, 56 € 55.-

4 Romantique et flatteuse : tunique au superbe motif floral. Col V affinant doté de petits volants et d'un pli pour plus d'ampleur. Manches ¾ avec élastique aux finitions. Combiné doublé, manches légèrement transparentes. Coupe longue et flatteuse en A. En polyester recyclé. 100% polyester. Doublure : 100% polyester. Lavable en machine.

Longueur env. 76 cm

noir-fuchsia imprimé 720.483.010
38, 40, 42, 44, 46,
48, 50, 52, 54, 56 € 45.-

5 Tenue parfaite pour un look original : caleçon en cuir synthétique grâce au revêtement polyuréthane, idéal à porter avec des hauts longs ! Ceinture élastique. Largeur pieds env. 26 cm. Livré sans la ceinture. 100% polyester. Lavable en machine.

Entrejambe env. 71 cm

noir 720.676.012
38, 40, 42, 44, 46,
48, 50, 52, 54, 56 € 35.-

6 Modèle en dentelle pour les grandes occasions : robe à la partie supérieure ornée de dentelle se terminant par une large bordure. Encolure ronde dégagée. Manches courtes un peu plus longues en dentelle légèrement transparente, large bordure en dentelle à la finition. Couture à glissière invisible au dos. Joli tombé évasé léger et aérien de la jupe légèrement transparente ! Base avec coutures décoratives. Entièrement doublé. 100% polyester. Dentelle : 95% polyamide, 5% élasthanne. Doublure : 100% polyester. Lavable en machine.

Longueur env. 108 cm

noir 722.847.009 fuchsia 723.018.010
38, 40, 42, 44, 46,
48, 50, 52, 54, 56 € 85.-



fuchsia

6 Robe

85.-

- Qualité tissée
- Superbe dentelle
- Encolure en V flatteuse
- Qualité mousseline fluide



6 noir

84

MON ATOUT SILHOUETTE
Dissimule les petites rondeurs avec élégance.



7 Pull

55.-

- Fil fantaisie doux
- empiècement en dentelle transparent sur les côtés
- Ultra-doux et chaud

8 Jupe

55.-

- Ceinture élastique
- Coupe évasée
- Doublure opaque

CC
Coupe
Courte

7 Pull incroyablement doux en fil moelleux et chaud. Très féminin grâce à la bordure en dentelle légèrement transparente sur le col rond et les manches. Finitions à bords-côtes. 65% polyamide, 35% acrylique. Dentelle : 100% polyester. Lavable en machine
Longueur env. 62 cm

noir 723.131.007
T. 38, 40, 42, 44, 46, 48, 50, 52, 54, 56 € 55.-

8 Jupe à jolie coupe étagée pour une ampleur affinante. Fronces et volants féminins à chaque niveau. Ceinture élastique. Coutures décoratives aux finitions de l'ourlet. Avec doublure élastique intégrale. En polyester recyclé. 100% polyester. Doublure : 100% polyester. Lavable en machine.

Taille normale, Longueur env. 84 cm
noir-fuchsia imprimé 723.272.006
T. 38, 40, 42, 44, 46, 48, 50, 52, 54, 56 € 55.-

Longueur courte, Longueur env. 76 cm
noir-fuchsia imprimé 723.384.006
T. 20, 21, 22, 23, 24, 25, 26 € 55.-



1 T-shirt

45.-

- Dentelle à doublure opaque
- manches en maille

STRETCH



2 T-shirt

40.-

- Encolure en U féminine
- imprimé en mousse original

STRETCH

3 T-shirt

45.-

- à froncer d'un côté à l'ourlet
- imprimé en mousse original

STRETCH



4 Pantalon

55.-

- Plis repassés, effet affinant
- jambes larges mode
- Tombé fluide

STRETCH



1 Élégant T-shirt pour un style soigné ! Qualité jersey douce, jolie dentelle florale devant avec ourlet arrondi. Manches longues en maille transparente et élastique. 95% viscose, 5% élasthanne. Manches : 90% polyester, 10% élasthanne. Dentelle : 100% polyester. Lavable en machine.

Longueur env. 66 cm

couleur ivoire

774.212.010

T. 38, 40, 42, 44, 46,
48, 50, 52, 54, 56

€ 45.-

2 Mélange tendance de petits pois et de feuilles imprimé mousse : T-shirt à encolure en U. 95% polyester, 5% élasthanne. Lavable en machine.

Longueur env. 66 cm

noir-sésame imprimé

773.876.011

T. 38, 40, 42, 44, 46,
48, 50, 52, 54, 56

€ 40.-

3 Idéal pour les grandes occasions : T-shirt avec coulisse pouvant être froncée avec des rubans. Association de petits pois et de feuilles imprimé mousse. Manches $\frac{3}{4}$. Coupe plus longue. 95% polyester, 5% élasthanne. Lavable en machine.

Longueur env. 70 cm

noir-sésame imprimé

768.837.012

T. 38, 40, 42, 44, 46,
48, 50, 52, 54, 56

€ 45.-

4 Coupe tendance et qualité fluide : élégante en toutes circonstances avec ce pantalon. Ceinture gainante avec bouton, crochet et glissière à l'intérieur devant. Plis repassés soignés devant et à l'arrière pour un look parfait. Largeur pieds env. 52 cm. 64% polyester, 34% viscose, 2% élasthanne. Lavable en machine.

Taille normale, Entrejambe env. 79 cm

beige

768.865.011

T. 38, 40, 42, 44, 46,
48, 50, 52, 54, 56

€ 55.-

Longueur courte, Entrejambe env. 74 cm

beige

768.962.011

T. 20, 21, 22, 23, 24, 25, 26

€ 55.-

5 Waouh ! Chemisier à l'encolure raffinée. Col dégagé avec V ouvert bordé de dentelle sous le col montant. Fermeture boutonnée dans le cou. Manches longues à bords côtes. 100% polyester. Lavable en machine.

Longueur env. 64 cm

noir

741.508.015

T. 38, 40, 42, 44, 46,
48, 50, 52, 54, 56

€ 40.-

6 La nouvelle star de la mode : jupe en jersey qui vole la vedette à tous ses concurrents ! Imprimé élégant sur toute la surface. Ceinture élastique et coupe large pour plus de confort et un look dynamique. Sans doublure. Qualité légèrement grattée pour un toucher exceptionnel. 94% polyester, 6% élasthanne. Lavable en machine.

Taille normale, Longueur env. 68 cm

couleur ivoire-noir imprimé

741.450.017

T. 38, 40, 42, 44, 46,
48, 50, 52, 54, 56

€ 55.-

Longueur courte, Longueur env. 64 cm

couleur ivoire-noir imprimé

741.472.017

T. 20, 21, 22, 23, 24, 25, 26

€ 55.-



5 Chemisier

40.-

- Matière supérieure facile d'entretien
- encolure tendance

STRETCH



Découvrez aussi notre boutique witt.fr

6 Jupe en jersey

55.-

- Matière facile à entretenir
- Motif imprimé
- Ceinture élastique

STRETCH



7 Chemisier

45.-

- Qualité satin
- détails smockés

STRETCH



8 Veste légère

30.-

- Fermeture crochets



7 Élégant chemisier en satin brillant. Le col montant et les bords-côtes des manches longues légèrement bouffantes sont smockés et dotés d'une finition volants. Légères fronces sous le col pour un tombé fluide. Fente au dos et fermeture boutonnée élastique à 2 boucles. 97% polyester, 3% élasthanne. Lavable en machine.

Longueur env. 64 cm

écru

770.313.006

T. 38, 40, 42, 44, 46, 48, 50, 52, 54, 56 € 45.-

8 Veste légère et facile à assortir ! Entièrement en dentelle élastique délicate. Encolure ronde passepoilée et manches $\frac{3}{4}$. 100% polyester. Lavable en machine.

Longueur env. 58 cm

noir

881.121.015

T. 38, 40, 42, 44, 46, 48, 50, 52, 54, 56 € 30.-

1 Robe

95.-

- Qualité tissée
- Coupe avantageuse
- Superbe empiècement en dentelle
- Opaque avec doublure

MON ATOU SILHOUETTE



marine

2 Boléro en tricot

40.-

- Très doux et très chaud
- Volants en mousseline

mauve



1 mauve

3 Chemisier

40.-

- Qualité structurée facile d'entretien
- Encolure tendance
- Bordure en velours élégante

FAIR LADY



1 Attirez les regards grâce à cette robe flatteuse ! Le haut et les manches courtes aux finitions arrondies sont en dentelle filigrane légèrement transparente au niveau des bras. Look superposé grâce aux volants en biais en qualité tissu fin sur la partie inférieure. Doublure jersey opaque. Large encolure ronde et fermeture à glissière sur le côté. 100% polyester. Doublure : 100% polyester. Dentelle : 90% polyester, 10% élasthanne. Lavable en machine.

Longueur env. 100 cm

cerise 245.889.006 noir 245.894.008
marine 717.886.012 mauve 717.897.012

T. 38, 40, 42, 44, 46,

48, 50, 52, 54, 56 € 95.-

4 Jupe culotte

45.-

- Qualité tissée soignée
- Entretien facile
- Ourlet arrondi
- Ceinture élastique
- Pantalon avec jambes larges

2 Ce boléro en tricot fin et chaud et incroyablement doux sur la peau est très facile à assortir. Coupe tendance sans fermeture. L'empiècement en tissu devant sur les bords forme des volants féminins qui attirent tous les regards. Ourlet arrondi devant. Conception soignée. 100% acrylique. Tissu : 100% polyester. Lavable en machine.

Longueur env. 44 cm

cerise 245.856.006

noir 245.862.007

marine 717.938.012

mauve 717.944.012

T. 38, 40, 42, 44, 46,

48, 50, 52, 54, 56 € 40.-



3 L'imprimé expressif fait tout le charme de ce chemisier ! Col montant froncé orné d'un ruban en velours. Manches 3/4 élastiquées. 100% polyester. Lavable en machine.

Longueur env. 64 cm

marine imprimé 885.155.017

T. 38, 40, 42, 44, 46,

48, 50, 52, 54, 56 € 40.-

4 Jupe-culotte chic, originale et pleine de charme. Elle allie l'élégance d'un pantalon à la légèreté et à l'ampleur d'une jupe. Ceinture élastique. Finitions arrondies à l'ourlet. Qualité structurée. Largeur pieds env. 68 cm. 100% polyester. Lavable en machine.

Taille normale, Entrejambe env. 80 cm

marine 736.778.017

T. 38, 40, 42, 44, 46,

48, 50, 52, 54, 56 € 45.-

Longueur courte, Entrejambe env. 72 cm

marine 736.803.017

T. 20, 21, 22, 23, 24, 25, 26

€ 45.-

5 Optez pour l'élégance en toute occasion avec cette robe ! Coupe confortable et facile à enfiler, encolure en V dégagée, couture à la taille élastique et partie jupe évasée. Manches longues à bords côtes. 100% polyester. Doublure : 100% polyester. Lavable en machine.

Longueur env. 96 cm

noir imprimé 740.930.016

T. 38, 40, 42, 44, 46,

48, 50, 52, 54, 56 € 79.-

5 Robe

79.-

- Qualité tissée
- Coupe avantageuse
- Doublure opaque

Découvrez aussi notre boutique witt.fr

6 Chemisier

40.-

- Coupe affinante
- Qualité douce et fluide
- Superbe empiècement en dentelle
- Look superposé
- Doublure opaque



mauve

MON ATOUT SILHOUETTE

7 T-shirt

55.-

- Viscose
- Nervures affinantes

STRETCH



marine

6 Imaginez un peu : un nouveau partenaire qui attire tous les regards ! Chemisier à encolure ronde dégagée en superbe mélange de matières. La dentelle filigrane sur le haut, droite au dos et asymétrique devant, offre un tombé ample grâce aux fronces affinantes. Empiècement en qualité tissu soyeuse et brillante pour un tombé fluide et flatteur. Doublure douce en jersey opaque. Manches $\frac{3}{4}$ en tissu légèrement transparentes pour un tombé flatteur sur le haut des bras grâce aux bords côtes. 100% polyester. Doublure : 100% viscose. Dentelle : 70% coton, 30% polyamide. Lavable en machine.

Longueur env. 68 cm

bleu nuit	717.166.010	écru	717.172.010
mauve	717.183.010		

T. 38, 40, 42, 44, 46, 48, 50, 52, 54, 56 € 40.-

7 Sublimez votre silhouette : T-shirt en viscose douce. Plis affinants sur l'encolure ronde dégagée pour un tombé légèrement évasé qui dissimule le ventre. Les manches $\frac{3}{4}$ sont ornées de dentelle filigrane qui laisse entrevoir la peau. 95% viscose, 5% élasthane. Lavable en machine.

Longueur env. 70 cm

marine	717.916.018	mauve	885.466.018
--------	-------------	-------	-------------

T. 38, 40, 42, 44, 46, 48, 50, 52, 54, 56 € 55.-

MON ATOUT SILHOUETTE

Décontracté et flatteur.

1 Pull

55.-

- 60% coton
- Superbe motif tricoté

Collier en perles de culture. Métal, verre et plastique. 214.739.238 couleur argenté € 35.-

2 T-shirt

40.-

- Fronces au col montant

STRETCH

3 T-shirt

45.-

- Viscose

STRETCH

4 Robe

**Conseil
Qualité**

109.-

CC
Coupe
Courte

FAIR LADY

1 Pull chic orné d'un motif tricoté structuré effet plastique devant et sur les manches longues. Encolure ronde, dos lisse. Conception soignée. Mélange de matières doux. 60% coton, 40% viscose. Lavable en machine.

Longueur env. 62 cm

blanc 781.080.009

T. 38, 40, 42, 44, 46, 48, 50, 52, 54, 56 € 55.-

2 T-shirt chic. Col montant smocké. Légère brillance. Manches longues. 95% polyester, 5% élasthanne. Lavable en machine.

Longueur env. 66 cm

marine 781.122.005

T. 38, 40, 42, 44, 46, 48, 50, 52, 54, 56 € 40.-

3 Vive les pois ! T-shirt doté d'un col bénitier fluide et doux et de manches ¾. 95% viscose, 5% élasthanne. Lavable en machine.

Longueur env. 66 cm

marine-blanc imprimé 782.254.005

T. 38, 40, 42, 44, 46, 48, 50, 52, 54, 56 € 45.-

4 Élégance et glamour : robe en dentelle feuilles. Coupe fourreau et effet superposé dissimulant les rondeurs. Pincés poitrine, manches ¾. Fermeture à glissière discrète et crochets de sécurité intégrés au dos. Couture de séparation et fente au dos. Entièrement doublée en jersey confortable. 70% coton, 30% polyamide. Doublure : 100% polyester. Lavable en machine.

Taille normale, Longueur env. 100 cm

rouge foncé 763.040.006

T. 38, 40, 42, 44, 46, 48, 50, 52, 54, 56 € 109.-

Longueur courte, Longueur env. 94 cm

rouge foncé 772.782.006

T. 20, 21, 22, 23, 24, 25, 26 € 109.-

5 Le tricot tout en élégance ! Veste en tricot avec perles décoratives raffinées et petites pierres brillantes fantaisie autour de l'encolure arrondie. Attache Brandebourg et bouton imitation perles. Conception soignée. 80% viscose, 20% polyamide. Lavable en machine.

Longueur env. 62 cm

blanc 782.373.005

T. 38, 40, 42, 44, 46, 48, 50, 52, 54, 56 € 55.-

6 Motif à pois moderne : ravissante jupe à panneaux évasée et flatteuse. Glissière discrète avec attache Brandebourg supplémentaire au dos. Doublure opaque. En polyester recyclé. 100% polyester. Doublure : 100% viscose. Lavable en machine.

Longueur env. 84 cm

marine-blanc imprimé 782.265.005

T. 38, 40, 42, 44, 46, 48, 50, 52, 54, 56 € 55.-

- Qualité coton
- Superbe dentelle
- Brillance discrète

5 Veste en tricot

55.-

- Superbes perles fantaisie
- Viscose



Perles et pierres brillantes fantaisie.

Découvrez aussi notre boutique witt.fr

6 Jupe

55.-

- Qualité tissée
- forme à panneaux évasée



7 Blazer

Conseil Coupe

95.-

- 61% viscose
- Fermeture crochets
- 2 poches cousues

3 T-shirt

fermeture à crochet invisible

6 Jupe

poches cousues



7 Non seulement ce blazer est très chic, mais grâce à son mélange de matières de qualité, il est également très agréable à porter ! Encolure ronde, fermeture à crochet invisible. Manches longues avec fente à l'ourlet, 2 poches cousues bien placées. Coutures princesse structurantes et coutures de séparation horizontales devant et au dos. Doublure extensible dans les manches pour plus de confort, doublure tissée ton sur ton devant et au dos. 61% viscose, 34% polyester, 5% élasthane. Doublure : 100% polyester. Lavable en machine.

Longueur env. 60 cm
rouge

782.323.005

T. 38, 40, 42, 44, 46,
48, 50, 52, 54, 56

€ 95.-

1 Chemisier

40.-

- Splendide
- Joli motif léopard



2 Chemisier

55.-

Inspiré par
rick cardona



3 Pantalon en imitation cuir

69.-

- Imitation cuir souple
- Tricoté
- Fentes aux chevilles

ceinture élastique



ambre



Découvrez aussi notre boutique witt.fr

1 Superbe chemisier avec motif animal tendance. Encolure Carmen extensible. Volants fantaisie sur les manches $\frac{3}{4}$ et ourlet légèrement arrondi. Qualité fluide et agréable à porter. 100% viscose. Lavable en machine.

Longueur env. 58 cm

sésame-mandarine imprimé 760.053.010
T. 36, 38, 40, 42, 44, 46, 48, 50, 52 € 40.-

2 Chemisier à l'imprimé minimaliste. Agréable à porter. Facile à associer. Coupe flatteuse. 100% polyester. Lavable en machine.

Longueur env. 72 cm

marine 320.146.005
T. 36, 38, 40, 42, 44, 46, 48, 50, 52 € 55.-

3 Incontournable des fashionistas : pantalon en matière synthétique très doux, confortable et chic. La coupe étroite, la large ceinture élastique intérieure confortable et les pinces structurantes au dos affinent la silhouette. Longueur cheville tendance et fente au bas des jambes. Largeur pieds env. 30 cm. 100% polyuréthane. Intérieur : 100% polyester. Lavable en machine.

Taille normale, Entrejambe env. 71 cm

rouge 741.122.049
marine 777.163.002
ambre 777.179.002
noir 741.133.047

T. 38, 40, 42, 44, 46, 48, 50, 52, 54, 56 € 69.-

Longueur courte, Entrejambe env. 66 cm

rouge 741.144.049
marine 777.196.002
ambre 777.209.002
noir 741.155.047

T. 20, 21, 22, 23, 24, 25, 26 € 69.-

4 Superbe imprimé animal : chemisier long en satin imprimé aux reflets mats. Encolure en V avec plis creux pour plus d'ampleur. Pincées poitrine, manches $\frac{3}{4}$ légèrement froncées aux épaules et bords-côtes à la finition. Coupe longue flatteuse avec ourlet arrondi et grandes fentes latérales. Viscose en qualité ECOVERO de Lenzing. 100% viscose. Lavable en machine.

Longueur env. 76 cm

marine-ambre-imprimé 762.472.004
T. 38, 40, 42, 44, 46, 48, 50, 52, 54, 56 € 69.-

5 T-shirt manches $\frac{3}{4}$ avec empiècements maille décoratifs. Encolure ronde et bords-côtes extensibles aux manches et à l'ourlet. Matière brillante en qualité crêpe confortable et facile d'entretien. 95% polyester, 5% élasthanne. Ré-sille : 100% polyester. Lavable en machine.

Longueur env. 66 cm

marine 766.112.008
T. 36, 38, 40, 42, 44, 46, 48, 50, 52 € 55.-

4 Chemisier long

69.-

- Affinant
- Satin mat élégant
- Plis aux emmanchures
- ourlet arrondi, fentes sur les côtés.

1+4

i

Viscose

- Brillance raffinée
- Très légère et souple
- Thermorégulatrice
- Sèche rapidement



5 T-shirt

55.-

- Empiècements maille décoratifs

STRETCH



6 Collier



7 T-shirt

40.-

- Viscose
- Affinant

STRETCH



3 marine

6 Collier en métal de qualité. Longueur env. 44 cm. Pendentif décoratif, longueur env. 4 cm. couleur doré 832.942.007 € 79.-

7 Superbe imprimé animal : T-shirt discrètement froncé à l'encolure ronde passepoilée. Manches 3/4. Ourlet élastiqué pour un tombé fluide et affinant. 95% viscose, 5% élasthanne. Lavable en machine.

Longueur env. 66 cm marine-ambre-imprimé 762.530.005
T. 38, 40, 42, 44, 46, 48, 50, 52, 54, 56 € 40.-

3 marine

1 Jean

Conseil Coupe

99.-

• Coupe 5 poches

STRETCH

CC

Coupe Courte

Forme: London

- Légèrement taille basse
- Cuisses étroites
- Largeur de pieds étroite

ascari.



Super élastique

Le jean magique vous assure une silhouette de rêve! Sa qualité Superstretch bi-élastique vous garantit des formes avantageuses: un effet ventre plat, des hanches affinées et un fessier rebondi.



2 Pull

59.-

- Ultra-doux et chaud
- Pierres fantaisie
- Dentelle florale brodée
- empiècements transparents aux manches



jade



bleu-noir



3 Pull

35.-

• Mélange de fils de qualité

1 Jean Power Superstretch by ascari. Ce pantalon Magic sublimerait votre silhouette ! Effet ventre plat et hanches affinées. Fessier galbé. Pantalon affinant la silhouette. Correspond à une taille de moins. Coupe 5 poches. Glissière fantaisie sur la jambe. Largeur pieds env. 30 cm. Livré sans la ceinture. bleu-noir : 50% coton, 40% lyocell, 7% élastomultiester, 3% élasthanne. noir : 65% coton, 31% polyester, 4% élasthanne. blanc, gris et rose : 91% coton, 6% polyester, 3% élasthanne. Lavable en machine.

Taille normale, Entrejambe env. 71 cm

blanc	535.908.251
rose	535.919.234
gris	535.920.251
noir	535.931.263
bleu-noir	770.469.073

T. 38, 40, 42, 44, 46, 48, 50, 52, 54 € 99.-

Longueur courte, Entrejambe env. 66 cm

blanc	535.942.249
rose	535.953.230
gris	535.969.247
noir	535.979.269
bleu-noir	770.583.073

T. 19, 20, 21, 22, 23, 24, 25, 26, 27 € 99.-

2 Chic et ultra-doux : pull flatteur, idéal par temps froid ! Fleurs en tricot plaquées ornées de petites pierres brillantes fantaisie et empiècements en maille légèrement transparents. Large encolure ronde. Tricot bien taillé. 100% acrylique. Empiècement : 100% polyester. Lavable en machine.

Longueur env. 66 cm

bleu roi	717.988.046
bordeaux	717.999.046
jade	718.018.045

T. 38, 40, 42, 44, 46, 48, 50, 52, 54, 56 € 59.-

3 Un pull facile à assortir ! Grand col roulé et manches froncées. Bords-côtes aux manches et à l'ourlet. Mélange de fils très doux. 55% coton, 45% viscose. Lavable en machine.

Longueur env. 62 cm

rouge	104.292.009
gris chiné	412.238.079
rose	412.244.082
marine	699.032.053
menthe	699.043.084
blanc cassé	699.059.048

T. 38, 40, 42, 44, 46, 48, 50, 52, 54, 56 € 35.-

4 T-shirt romantique avec empiècement en dentelle à l'encolure. Manches longues. 50% polyester, 45% viscose, 5% élasthanne. Dentelle : 80% coton, 20% polyester. Lavable en machine.

Longueur env. 62 cm

offwhite	809.582.011
gris	809.598.013
rose doux	809.612.012

T. 36, 38, 40, 42, 44, 46, 48, 50 € 40.-



marine

4 T-shirt

40.-
STRETCH

gris



rose doux

offwhite

TESINI



rouge

menthe

gris chiné

rose

blanc cassé

1 T-shirt

45.-

- Motif dévoré
- Légèrement transparent

marine



2 Jupe en jean

Conseil
Qualité

69.-

- Qualité tissée
- 73% coton
- Motif jacquard
- Très confortable
- Coupe 4 poches



1 Tout simplement magnifique ! T-shirt orné d'un motif floral dévoré légèrement transparent devant et sur les manches longues. 70% polyester, 30% viscose. Lavable en machine.

Longueur env. 66 cm

écru 778.417.005
 marine 778.494.006
 hortensia 778.514.006

T. 38, 40, 42, 44, 46, 48, 50, 52, 54, 56 € 45.-

2 Une touche de romantisme : jupe en jeans à fleurs. Motif jacquard tissé de qualité. Coupe étroite avec coutures de séparation contrastées. Empiècement structurant et fente au dos. Ceinture gainante avec passants, glissière et boutons décoratifs scintillants devant. Coupe 4 poches avec 2 poches arrondies devant et 2 poches arrière plaquées. 73% coton, 25% polyester, 2% élasthanne. Lavable en machine.

Taille normale, Longueur env. 60 cm

bleu foncé à motifs 777.607.004

T. 38, 40, 42, 44, 46, 48, 50, 52, 54, 56 € 69.-

Longueur courte, Longueur env. 56 cm

bleu foncé à motifs 777.640.004

T. 20, 21, 22, 23, 24, 25, 26 € 69.-

3 Une touche de raffinement : Pull orné de dentelle fleurie légèrement transparente et de petites pierres brillantes fantaisie assorties sur les manches chauve-souris longues. Encolure indéformable en U. Tricot fin, doux et souple, devant et dos soigneusement tricotés en biais. Finitions finement côtelées aux manches et à l'ourlet. 70% viscose, 30% polyamide. Lavable en machine.

Longueur env. 62 cm

écru 778.213.006
 parme 778.257.005
 hortensia 778.326.005

T. 38, 40, 42, 44, 46, 48, 50, 52, 54, 56 € 59.-

4 Jeans à motif jacquard fleuri : la mode jeans féminine ! Coutures contrastées tendance. Coupe 5 poches classique, ceinture gainante avec passants, et glissière et bouton brillants devant. Empiècement galbant au dos. Largeur pieds env. 38 cm. Livré sans la ceinture. 73% coton, 25% polyester, 2% élasthanne. Lavable en machine.

Taille normale, Entrejambe env. 77 cm

bleu foncé à motifs 778.020.004

T. 38, 40, 42, 44, 46, 48, 50, 52, 54, 56 € 85.-

Longueur courte, Entrejambe env. 72 cm

bleu foncé à motifs 778.047.004

T. 20, 21, 22, 23, 24, 25, 26 € 85.-

3 Pull

Conseil
Qualité

59.-

- Viscose
- Application en dentelle avec pierres brillantes
- Manches chauve-souris
- Encolure en U
- Dentelle aux manches

écru



hortensia



parme



4 Jean

85.-

- 73% coton
- Motif jacquard
- bouton fantaisie
- Très confortable
- Coupe 5 poches prisée

STRETCH



Forme: Nizza

- Hauteur de taille confortable
- Largeur normale aux cuisses
- Largeur de pieds standard

1 Débardeur

25.-

- Matière facile à entretenir

STRETCH



graphite

bleu roi

lie-de-vin

2 Pull

40.-

- Viscose
- Empiècement dentelle aux manches



noir



1 Débardeur raffiné idéal sous une veste en tricot ou un blazer. Dentelle à l'encolure, aux bretelles et à l'ourlet. Qualité extensible légèrement brillante. 95% polyester, 5% élasthanne. Dentelle : 95% polyamide, 5% élasthanne. Lavable en machine.

Longueur env. 66 cm

bleu roi 718.415.012
graphite 718.421.013
lie-de-vin 718.432.013

T. 38, 40, 42, 44, 46, 48, 50, 52, 54, 56 € 25.-

2 Une sensation de luxe ... Pull en qualité tricot fin très douce. Dentelle délicate sur l'encolure en V et également sous forme d'empiècement aux manches ¾. Tricot bien façonné. 70% viscose, 30% polyamide. Dentelle : 90% polyamide, 10% élasthanne. Lavable en machine.

Longueur env. 62 cm

bleu roi 217.823.060

T. 38, 40, 42, 44, 46, 48, 50, 52, 54, 56 € 40.-

3 Pantalon étroit en jersey offrant un confort exceptionnel et un look soigné et élégant. Applications fantaisie assorties sur les deux poches. Très confortable grâce à sa large ceinture élastique. Qualité extensible très facile à entretenir, peu froissable. Fentes aux chevilles. Largeur pieds env. 38 cm. 95% polyester, 5% élasthanne. Lavable en machine.

Taille normale, Entrejambe env. 77 cm

blanc 523.080.061 noir 523.104.071
gris 523.115.060 marine 523.126.054
taupe 523.137.062

T. 40, 42, 44, 46, 48, 50, 52, 54, 56 € 40.-

Longueur courte, Entrejambe env. 72 cm

blanc 523.176.064 noir 523.187.061
gris 523.193.060 marine 523.206.055
taupe 523.217.062

T. 20, 21, 22, 23, 24, 25, 26 € 40.-

3 Pantalon en jersey

40.-

- Détails fantaisie sur les poches
- Facile à entretenir et peu froissable
- Peu froissable

ceinture élastique

CC Coupe Courte

STRETCH



blanc

taupe

marine

gris

noir

4 Veste

Conseil
Qualité

159.-

- Toucher doux
- Intérieur en fausse fourrure moelleuse
- capuche tendance



lie-de-vin

MAINPOL

Découvrez
aussi notre
boutique
witt.fr

5 Veste en tricot

45.-

- Fil fantaisie doux
- Boutons en forme de cœur

bleu glacier



4 Chic et idéale par temps froid : superbe veste en imitation daim originale. Intérieur en imitation fourrure moelleuse très chaud. Détails en imitation fourrure tendance sur la capuche et à la finition des manches. Bords en imitation fourrure le long de la patte de boutonnage ornée de boutons assortis et sur les deux poches plaquées. Coutures structurantes devant et au dos pour une jolie silhouette. 100% polyester. Intérieur : 100% polyester. Imitation fourrure : 100% polyester. Lavable en machine.

Longueur env. 82 cm

marron 720.230.028 noir 720.321.028
lie-de-vin 720.348.028

T. 38, 40, 42, 44, 46, 48, 50, 52, 54, 56 € 159.-

5 Par temps froid, elle est très convoitée : la veste en tricot en fil fantaisie chaud. Joli détail : boutons cœur couleur argent sur la patte de boutonnage. Encolure en V dégagée et manches bouffantes discrètes pour un look féminin. 78% polyamide, 22% viscose. Lavable en machine.

Longueur env. 58 cm

bleu glacier 716.089.060 noir 716.094.060

T. 38, 40, 42, 44, 46, 48, 50, 52, 54, 56 € 45.-

1 T-shirt

25.-

- Bords arrondis féminins
- Passepoil contrasté

bleu roi



rouge

2 Chemisier

45.-

- Légèrement transparent
- Volants doublés aux manches



1 Cet élégant T-shirt apporte une touche d'originalité à vos tenues. Finitions ondulées contrastées à l'encolure en U, aux manches ¾ et à l'ourlet. 95% polyester, 5% élasthanne. Lavable en machine.

Longueur env. 66 cm

bleu roi 111.388.028
rouge 111.394.028

T. 38, 40, 42, 44, 46,
48, 50, 52, 54, 56

€ 25.-

3 Pantalon

40.-

- Qualité extensible très confortable
- largeur affinante
- Coupe parfaite
- Qualité infroissable
- 2 poches devant
- Très légère
- Très confortable

STRETCH



noir

marine

taupe



2 Compliments garantis : chemisier en qualité légèrement transparente. Séduisant imprimé floral. Encolure ronde avec lien à nouer. Doubles volants à la finition des manches ¾ pour une touche féminine. 100% polyester. Lavable en machine.

Longueur env. 64 cm

noir-bleu roi imprimé 740.559.017

T. 38, 40, 42, 44, 46,
48, 50, 52, 54, 56

€ 45.-

3 Pantalon extensible ultraconfortable à la forme ample tendance garantissant une silhouette de rêve. Passants, fermeture à bouton et glissière invisible devant, brides fantaisie à la ceinture et au bas des jambes, poches plaquées devant. Largeur pieds env. 50 cm. 83% polyester, 13% viscose, 4% élasthanne. Lavable en machine.

Taille normale, Entrejambe env. 79 cm

noir 697.693.238 taupe 697.712.138
marine 697.701.182

T. 38, 40, 42, 44, 46,
48, 50, 52, 54, 56

€ 40.-

Longueur courte, Entrejambe env. 74 cm

noir 697.723.174 taupe 697.740.185
marine 697.734.109

T. 20, 21, 22, 23, 24, 25, 26

€ 40.-

4 Féminin ! T-shirt avec motif imprimé plaqué devant et au dos. Superbe bande en dentelle assortie, élégamment arrondie et légèrement transparente le long de l'encolure en V. Manches ¾ en dentelle filigrane aux finitions arrondies et légèrement transparentes qui laissent entrevoir la peau. 95% viscose, 5% élasthanne. Dentelle : 100% polyester. Lavable en machine.

Longueur env. 66 cm

rouge imprimé 742.307.012
blanc imprimé 742.329.012
bleu océan imprimé 742.339.012
bleu roi imprimé 742.340.012

T. 38, 40, 42, 44, 46,
48, 50, 52, 54, 56

€ 35.-

5 Contraste et élégance : Pull effet cache-cœur flatteur, 2 couleurs, avec bords ondulés élégants jusqu'à l'encolure en V. Qualité agréable et facile d'entretien. 100% acrylique. Lavable en machine.

Longueur env. 66 cm

noir-blanc 706.046.044
noir-rouge 706.057.043

T. 40, 42, 44, 46, 48,
50, 52, 54, 56, 58

€ 30.-



blanc
imprimé

4 T-shirt

**Conseil
PRIX**

35.-

- Avec viscose
- détails transparents en dentelle
- Imprimé

STRETCH



4
bleu roi
imprimé



4
bleu océan
imprimé



4
rouge
imprimé



5 Pull

30.-

noir-
blanc

- Superbe aspect cache-cœur

Découvrez aussi notre boutique witt.fr

3 Pantalon

noir-rouge

1 T-shirt

35.-

- Viscose
- Empiècement en dentelle



3 Pantalon

Conseil Coupe

59.-

ceinture élastique

STRETCH



fresh & free
by some on

Forme: Berlin

- Hauteur de taille confortable
- Largeur normale aux cuisses
- Largeur de pieds standard

noir



1 Le voici : Notre T-shirt féminin ultra-tendance ! Encolure ronde avec petit V. L'empiecement en dentelle en forme de coeur ornant le décolleté reste transparent, tout comme les petites manches en dentelle. Sa qualité douce et chatoyante est incroyablement agréable à porter. 95% viscose, 5% élasthanne. Dentelle : 100% polyester. Lavable en machine.

Longueur env. 62 cm

rose	101.109.137
gris argenté	241.179.071
T. 38, 40, 42, 44, 46, 48, 50, 52, 54, 56	€ 35.-

2 Superbe T-shirt en viscose douce. Encolure ronde rehaussée d'une fleur décorative raffinée et de ravissante dentelle à doublure opaque. Les manches 3/4 en dentelle sont légèrement transparentes et laissent entrevoir la peau. 95% viscose, 5% élasthanne. Dentelle : 100% polyester. Lavable en machine.

Longueur env. 62 cm

noir	741.086.016
T. 38, 40, 42, 44, 46, 48, 50, 52, 54, 56	€ 40.-

3 Pantalon effet « ventre plat ». Coupe sophistiquée pour une silhouette, un ventre et des hanches visiblement affinés. Ceinture plate à empiecement élastique invisible. Reste discrète même avec un haut près du corps. Plis repassés soignés. Traitement spécial « fresh & free » pour une qualité respirante, facile d'entretien et indéformable. Largeur pieds env. 42 cm. 65% polyester, 32% viscose, 3% élasthanne. Blanc : 100% polyester. Lavable en machine.

Taille normale, Entrejambe env. 79 cm

noir	469.021.003	taupe	469.086.033
blanc	693.997.033	marine	459.791.002
gris argenté chiné	748.697.035		

T. 40, 42, 44, 46, 48, 50, 52, 54, 56	€ 59.-
---------------------------------------	--------

Longueur courte, Entrejambe env. 74 cm

noir	469.938.038	taupe	470.031.041
blanc	694.005.035	marine	459.838.028
gris argenté chiné	748.711.007		

T. 20, 21, 22, 23, 24, 25, 26	€ 59.-
-------------------------------	--------

Longueur extra courte, Entrejambe env. 69 cm

noir	790.149.002	taupe	790.150.014
blanc	694.016.050	marine	790.139.030
gris argenté chiné	790.172.045		

T. 205, 215, 225, 235, 245, 255, 265	€ 59.-
--------------------------------------	--------

Long, Entrejambe env. 84 cm

noir	822.025.021	taupe	822.036.051
blanc	821.995.001	marine	822.019.034
gris argenté chiné	822.058.041		

T. 84, 88, 92, 96, 100	€ 59.-
------------------------	--------

2 T-shirt

40.-

- Superbe empiecement en dentelle



taupe

marine

blanc

gris argenté chiné

4 T-shirt

40.-

- Superbe fil brillant
- avec applications brillantes
- col bénitier flatteur

STRETCH



noir-rose

5 Tunique

59.-
STRETCH

noir-blanc imprimé



blanc-noir imprimé



marine-bleu foncé

noir-couleur argenté

noir

4 Élegant T-shirt : superbe fil brillant et applications scintillantes sur toute la surface. Col bénitier au joli tombé, manches ¾. Intérieur lisse agréable à porter avec doublure sur la partie supérieure. 87% polyamide, 8% fibres métallisées, 5% élasthane. Doublure : 100% polyester. Lavable en machine.

Longueur env. 66 cm

noir	778.778.010
noir-rose	778.789.010
noir-couleur argenté	778.847.011
marine-bleu foncé	778.869.010

T. 38, 40, 42, 44, 46,
48, 50, 52, 54, 56

€ 40.-

5 Cette tunique en qualité jersey fin confortable avec polyester recyclé associe un look riche en contrastes à un superbe imprimé floral placé. Coupe flatteuse avec encolure ronde et manches ¾ aux finitions asymétriques. L'ourlet en V devant et au dos est orné d'une bordure unie en qualité tissée. 95% polyester, 5% élasthane. Qualité tissée : 100% polyester. Lavable en machine.

Longueur env. 70 cm

noir-blanc imprimé	860.160.010
blanc-noir imprimé	860.314.010

T. 38, 40, 42, 44, 46, 48, 50, 52, 54 € 59.-



blanc

sable

taupe

gris

noir

bleu délavé

bleu blanchi

1 Jean

45.-

STRETCH



Forme: Nizza

- Hauteur de taille confortable
- Largeur normale aux cuisses
- Largeur de pieds standard

2 Pull

55.-

- Viscose
- Agréable et chaud
- petites pierres brillantes fantaisie



gris



1 Jean coupe droite avec ceinture élastique au dos, passants, glissière et bouton devant. Petites pierres fantaisie brillantes sur les poches arrière. Empiècement au dos pour une coupe parfaite. Largeur pieds env. 42 cm. 98% coton, 2% élasthanne. Lavable en machine. Livré sans ceinture.

Taille normale, Entrejambe env. 79 cm

gris	363.466.092
blanc	318.337.101
sable	318.369.088
taupe	318.359.096
noir	318.343.094
bleu blanchi	350.817.098
bleu délavé	350.828.096

38, 40, 42, 44, 46,

T. 48, 50, 52, 54, 56

€ 45.-

Longueur courte, Entrejambe env. 74 cm

gris	363.477.104
blanc	353.928.099
sable	353.950.099
taupe	353.949.100
noir	353.939.064
bleu blanchi	350.839.093
bleu délavé	350.849.103

19, 20, 21, 22, 23,

T. 24, 25, 26, 27, 28

€ 45.-

2 Pull en tricot fin doux et moelleux, imprimé animal très contrasté, minutieusement orné de jolies petites pierres brillantes devant. Large encolure arrondie, bords-côtes. Conception soignée. 70% viscose, 30% polyamide. Lavable en machine.

Longueur env. 62 cm

écru-noir imprimé 718.307.004

38, 40, 42, 44, 46,

T. 48, 50, 52, 54, 56

€ 55.-

3 Chemisier doux et fluide. Motif animal original. Petit col montant, patte de boutonnage, manches ¾ à manchettes boutonnées étroites. Fentes latérales pour faciliter les mouvements. 100% polyester. Lavable en machine.

Longueur env. 72 cm

gris imprimé 127.055.007

38, 40, 42, 44, 46,

T. 48, 50, 52, 54, 56

€ 40.-

4 Très féminin ! Élégant T-shirt aux superbes détails : manches ¾ avec petites manchettes en dentelle ajourée transparente et encolure en U ornée d'un joli ruban en dentelle. Très agréable à porter grâce à une qualité élastique indéformable. 95% polyester, 5% élasthanne. Dentelle : 100% polyester. Lavable en machine.

Longueur env. 62 cm

écru 226.813.043

38, 40, 42, 44, 46,

T. 48, 50, 52, 54, 56

€ 40.-

5 Un pull idéal pour vous ! Tricot fin en fils très doux orné d'un élégant imprimé devant et au dos. Large encolure ronde et manches ¾ chauve-souris. 70% viscose, 30% polyamide. Lavable en machine.

Longueur env. 62 cm

noir-gris clair imprimé 741.814.015

38, 40, 42, 44, 46,

T. 48, 50, 52, 54, 56

€ 49.-

**Conseil
PRIX**

40.-

- Imprimé mode
- Entretien facile
- Fentes sur les côtés

Découvrez
aussi notre
boutique
witt.fr



40.-

- Qualité indéformable
- Manches en dentelle

STRETCH



49.-

- Viscose
- Tricot fin élégant





1 T-shirt

35.-

- Empiècement en dentelle
- Légèrement évasé
- Camoufle les rondeurs

STRETCH



noir

2 T-shirt

30.-

- 50% coton
- Détails couleur or



3 T-shirt

30.-

- encolure raffinée
- Viscose

STRETCH



jaune curry

4 Jupe en jersey

45.-

- Effet cache-cœur
- Joli motif jacquard
- Ceinture amovible

CC
Coupe Courte

1 T-shirt doté d'un empiècement en dentelle transparent devant et de finitions en dentelle au niveau de l'encolure ronde avec fermeture boutonnée au dos. Manches $\frac{3}{4}$. Coupe légèrement évasée. 95% viscose, 5% élasthanne. Lavable en machine.

Longueur env. 66 cm

noir

222.238.022

T. 38, 40, 42, 44, 46,
48, 50, 52, 54, 56

€ 35.-

2 T-shirt aux détails couleur or charmants ! Laissez-vous séduire par l'encolure ornée d'éléments et par les finitions des manches avec patte de boutonnage décorative. Manches longues. 50% coton, 50% modal. Lavable en machine.

Longueur env. 66 cm

jaune curry

135.036.019

T. 38, 40, 42, 44, 46,
48, 50, 52, 54, 56

€ 30.-

3 L'encolure tendance en V de ce T-shirt attire tous les regards. Petit col montant et manches $\frac{3}{4}$. Petite fente et 2 boutons dans le cou, pour un enfilage facile. 95% viscose, 5% élasthanne. Lavable en machine.

Longueur env. 62 cm

jaune curry

685.886.020

noir

685.892.024

T. 38, 40, 42, 44, 46,
48, 50, 52, 54, 56

€ 30.-

4 Cette jupe en jersey fascine par son motif Prince de Galles, son effet cache-cœur et sa ceinture à nouer amovible. Ceinture gainante, glissière discrète, bouton de sécurité à l'intérieur. 85% polyester, 12% viscose, 3% élasthanne. Lavable en machine.

Taille normale, Longueur env. 60 cm

noir-blanc à carreaux

685.901.021

T. 38, 40, 42, 44, 46,
48, 50, 52, 54, 56

€ 45.-

Longueur courte, Longueur env. 56 cm

noir-blanc à carreaux

685.939.008

T. 20, 21, 22, 23, 24, 25, 26

€ 45.-

5 Veste en tricot style ethnique ! Motif à rayures partiellement parcouru de fils brillants et bordure pompon au niveau des bords non finis. Manches $\frac{3}{4}$. 50% coton, 49% acrylique, 1% fils métallisés. Lavable en machine.

Longueur env. 54 cm

à motifs multicolores

190.851.117

T. 38, 40, 42, 44, 46, 48, 50, 52, 54 € 55.-

6 Jupe originale à la coupe évasée. Look gipsy typique grâce aux applications décoratives et aux rubans cousus. 2 poches, fermeture élastique confortable. Aspect froissé facile à entretenir. 100% viscose. Doublure partielle : 100% polyester. Lavable en machine.

Longueur env. 90 cm

noir

190.878.046

T. 38, 40, 42, 44, 46, 48, 50, 52, 54 € 59.-

5 Veste en tricot

55.-

TOGETHER
EST. 1988

6 Jupe

59.-

TOGETHER
EST. 1988

i

Viscose

- Brillance raffinée
- Très légère et souple
- Thermorégulatrice
- Sèche rapidement

7 Pull

55.-

- 70% viscose
- Paillettes brillantes
- Manches chauve-souris
- Tricot fin

Collier, réglable de 88,5 à 93,5 cm. 80% laiton, 20% verre. 775.719.004 couleur doré € 45.-

jaune curry



rouge

bleu nuit

noir

7 Pour briller de mille feux : Pull ultra-doux en qualité tricot fin avec encolure en U et manches chauve-souris discrètes. Superbes broderies florales brillantes ornées de paillettes scintillantes. Devant et dos tricotés d'une seule pièce. Manches longues aux finitions côtelées. 70% viscose, 30% polyamide. Lavable en machine.

Longueur env. 62 cm

rouge	136.613.016
jaune curry	136.624.024
noir	136.646.022
bleu nuit	136.657.015
T.	38, 40, 42, 44, 46, 48, 50, 52, 54, 56 € 55.-

Découvrez
aussi notre
boutique
witt.fr

1 Débardeur

15.-



blanc

noir



2 Veste en tricot

55.-

- Tricot jacquard de qualité
- Fermeture crochets



3 Jupe

55.-



- Qualité tissée
- Élégante qualité
- Opaque avec doublure
- Ceinture élastique

4 Blazer

35.-

- Garniture de satin décorative

5 pantalon Marlène

30.-

- Garniture de satin décorative

ceinture élastique



1 Débardeur orné de ravissantes petites pierres fantaisie sur le décolleté, pas besoin de collier. Encolure en V légèrement arrondie. 100% coton. Lavable en machine.

Longueur env. 66 cm

blanc 712.221.014 noir 712.292.014
 T. 40, 42, 44, 46, 48, 50, 52, 54, 56, 58 € 15.-

2 Cette veste en tricot est une véritable œuvre d'art avec son superbe motif jacquard. Petites houppes à l'encolure, aux bords et à l'ourlet pour une touche d'élégance. Fermeture à crochet et manches $\frac{3}{4}$. 100% acrylique. Lavable en machine.

Longueur env. 58 cm

noir-couleur poudre à motifs 740.736.015
 T. 38, 40, 42, 44, 46, 48, 50, 52, 54, 56 € 55.-

3 L'élégante qualité de cette jupe est composée de parties transparentes et opaques. Le résultat ne passe pas inaperçu ! Coupe évasée avec ceinture élastique. 100% polyester. Doublure : 100% viscose. Lavable en machine.

Taille normale, Longueur env. 84 cm

noir 740.861.017
 T. 38, 40, 42, 44, 46, 48, 50, 52, 54, 56 € 55.-

Longueur courte, Longueur env. 76 cm

noir 740.877.017
 T. 20, 21, 22, 23, 24, 25, 26 € 55.-

4 Facile à associer : blazer léger à la coupe ouverte tendance avec élégante bordure en satin brillante devant. Encolure ronde et manches longues. Coupe parfaite grâce aux coutures princesse. Polyester recyclé. 100% polyester. Satin : 100% polyester. Lavable en machine.

Longueur env. 52 cm

noir 504.488.015
 T. 40, 42, 44, 46, 48, 50, 52, 54, 56, 58 € 35.-

5 Nous vous présentons : votre nouveau favori ! Séduisant pantalon Marlène. Ceinture élastique au dos avec partie lisse. Fermeture crochets et glissière. Poches devant. Ceinture en satin. Pincés devant et au dos. Polyester recyclé. Largeur pieds env. 52 cm. 100% polyester. Satin : 100% polyester. Lavable en machine.

Taille normale, Entrejambe env. 77 cm

noir 504.568.015
 T. 40, 42, 44, 46, 48, 50, 52, 54, 56, 58 € 30.-

Longueur courte, Entrejambe env. 72 cm

noir 504.590.015
 T. 20, 21, 22, 23, 24, 25, 26, 27, 28, 29 € 30.-

6 Sauvage et élégant : chemisier long au motif zébré tendance ! Encolure en V plissée pour un tombé ample et flatteur du tissu structuré. Couture à la taille et coupe longue tendance pour un effet affinant supplémentaire. Très chic : manches trompette $\frac{3}{4}$. 100% polyester. Lavable en machine.

Longueur env. 80 cm

noir-écru imprimé 714.260.030
 T. 38, 40, 42, 44, 46, 48, 50, 52, 54, 56 € 45.-

6 Chemisier long

45.-

- Entretien très facile
- Coupe longue affinante



MON ATOUT SILHOUETTE

Décontracté et flatteur.

Découvrez aussi notre boutique witt.fr

7 Pantalon en jersey

30.-

- Qualité viscose douce
- Très confortable

STRETCH



Dentelle délicate aux échantures.

8 T-shirt

Conseil PRIX

22.-

- Superbe empiècement en dentelle

rose



noir

7 Ce pantalon en jersey séduit par la large dentelle extensible au motif animal qui orne le bas de ses jambes : si féminin ! Ceinture élastique et qualité viscose douce pour plus de confort. 95% viscose, 5% élasthanne. Dentelle : 96% polyester, 4% élasthanne. Lavable en machine.

Entrejambe env. 65 cm
noir

714.662.021

T. 38, 40, 42, 44, 46, 48, 50, 52, 54, 56 € 30.-

8 T-shirt à porter seul ou sous un blazer ou une veste pour un look des plus séduisants ! Petit col montant et partie supérieure devant en délicate dentelle transparente. Fermeture à bouton dans le cou. 100% coton. Dentelle : 90% polyester, 10% élasthanne. Lavable en machine.

Longueur env. 66 cm

rose 510.850.104 noir 702.089.028

T. 40, 42, 44, 46, 48, 50, 52, 54, 56, 58 € 22.-



1 Veste polaire

69.-

- Polaire très douce
- pièce décorative sur la manche
- Avec empiècements matelassés

Inspirations
DERNIÈRES
TENDANCES

Les tons naturels harmonieux s'associent à merveille avec des motifs extravagants pour apporter une touche d'originalité.

2 Chemisier

35.-

Chaîne à éléments décoratifs glamour. En métal, bois et polyester. Longueur réglable env. 54-61 cm. 638.724.105 marron € 25.-



3 T-shirt

40.-

- Viscose
- Qualité douce et fluide
- Imprimé argenté

STRETCH



1 Moelleuse et affinante ! Veste polaire avec empiècements piqués contrastés sur les côtés, pour une silhouette affinée. Col montant, fermeture à glissière double sens et élément métallique sur la manche gauche. Poches à glissière intégrées dans les coutures princesse structurantes. Traitement contre les bouloches éprouvé. 100% polyester. Empiècement : 100% polyester. Lavable en machine. Longueur env. 66 cm

beige-noir 715.842.009
38, 40, 42, 44, 46,
T. 48, 50, 52, 54, 56 € 69.-

2 Chemisier élégant et fluide à la brillance satinée discrète. Motif facile à assortir. Bordures unies aux mancherons. Élastique intégré à l'encolure arrière pour un dos légèrement froncé. 100% polyester. Lavable en machine. Longueur env. 64 cm

noir-kaki imprimé 218.315.073
38, 40, 42, 44, 46,
T. 48, 50, 52, 54 € 35.-

3 T-shirt avec une touche d'exotisme ! Joli canard partiellement argenté devant. 95% viscose, 5% élasthanne. Lavable en machine. Longueur env. 66 cm

noir-sable imprimé 715.814.012
38, 40, 42, 44, 46,
T. 48, 50, 52, 54, 56 € 40.-

4 Gilet long au garnissage léger et sportif. Lien à nouer brillant sur la capuche amovible. Doublure contrastée. Col montant, 2 poches et poche intérieure pratique. Glissière double sens sur toute la longueur et emmanchures passepoilées. Coutures princesse pour une coupe parfaite. Deux glissières latérales à l'ourlet pour faciliter les mouvements. 100% polyester. Doublure : 100% polyester. Lavable en machine. Longueur env. 82 cm

noir 710.173.012
38, 40, 42, 44, 46,
T. 48, 50, 52, 54, 56 € 69.-

4 Gilet long

69.-

- Capuche amovible
- Zippée double curseur
- 1 poche intérieure



5 Pull

6 Jean

5 Pull au motif imprimé et petites pierres brillantes devant pour une touche de glamour et de brillance. Fils brillants sur l'encolure en U, en haut des manches longues et sur les côtés. Conception soignée. 70% viscose, 24% polyamide, 6% fibres métallisées. Lavable en machine.

Longueur env. 62 cm

sable-noir imprimé

710.195.011

T. 38, 40, 42, 44, 46, 48, 50, 52, 54, 56

€ 55.-

6 Sublime ! Jean au motif léopard discret avec fermeture à glissière et bouton, passants. Coupe 5 poches. Empiècement au dos et qualité extensible pour une tenue parfaite. Largeur pieds env. 34 cm. Sans ceinture. 72% coton, 25% polyester, 3% élasthanne. Lavable en machine.

Taille normale, Entrejambe env. 77 cm

anthracite-noir imprimé

710.859.009

T. 38, 40, 42, 44, 46, 48, 50, 52, 54, 56

€ 69.-

Longueur courte, Entrejambe env. 72 cm

anthracite-noir imprimé

714.265.009

T. 20, 21, 22, 23, 24, 25, 26

€ 69.-

5 Pull

55.-

- Viscose
- Accents brillants



6 Jean

69.-

- Qualité coton

STRETCH

CC

Coupe Courte



Forme: New York

- Légèrement taille basse
- Largeur normale aux cuisses
- Largeur de pieds étroite

1 Chemisier

45.-

- Matière facile à entretenir
- Manches ¾ retroussables

Inspirations

DERNIÈRES TENDANCES

Le noir et blanc est le plus élégant des contrastes et reste ultra-tendance cette saison !

Forme: Genf

- Hauteur de taille confortable
- Largeur normale aux cuisses
- Largeur de pieds standard

2 Pantalon

59.-

- Jersey interlock, repassage superflu
- Ceinture élastique confortable
- Coulisse à la taille
- Couture latérale avancée pour un effet affinant

STRETCH CC Coupe Courte

3 Chemisier

59.-

- Satin mat élégant

STRETCH

4 Chemisier

45.-



1 Chemisier élégant et confortable à encolure ronde, col en V ouvert et bordures à rayures croisées. Manches longues boutonnées retroussables en manches ¾. Fentes latérales pour faciliter les mouvements. 100% polyester. Lavable en machine.

Longueur env. 64 cm

blanc-noir à rayures

844.684.014

T. 38, 40, 42, 44, 46, 48, 50, 52, 54 € 45.-

2 Ce pantalon longueur cheville est très tendance et de coupe confortable. Il est en qualité interlock indéformable, sans repassage. Ceinture élastique avec coulisse et lien à nouer, stoppeurs couleur argent. Poches latérales. Coutures latérales affinant, prépoisées et poignets fixes sur les ourlets des jambes. Empiècement au dos. Largeur pieds env. 32 cm. 76% polyester, 20% viscose, 4% élasthanne. Lavable en machine.

Taille normale, Entrejambe env. 74 cm

noir 853.299.014

T. 38, 40, 42, 44, 46, 48, 50, 52, 54 € 59.-

Longueur courte, Entrejambe env. 69 cm

noir 853.319.014

T. 19, 20, 21, 22, 23, 24, 25, 26, 27 € 59.-

3 Chemisier à encolure ronde orné de pierres brillantes fantaisie, d'une fente, d'un bouton, et d'une bordure à l'avant pour une touche contrastée. Manches longues à manchettes boutonnées. Ourlet légèrement arrondi. 97% polyester, 3% élasthanne. Lavable en machine.

Longueur env. 64 cm

blanc

856.827.018

T. 38, 40, 42, 44, 46, 48, 50, 52, 54 € 59.-

4 L'imprimé lettrage tendance fait tout le charme de ce chemisier. Col chemise, patte de boutonnage sur toute la longueur et ourlet arrondi. Les manches longues à manchettes boutonnées se transforment en manches ¾. Polyester recyclé. 100% polyester. Lavable en machine.

Longueur env. 64 cm

noir-blanc imprimé

856.805.021

T. 38, 40, 42, 44, 46, 48, 50, 52, 54 € 45.-

5 Cardigan au motif ajouré tendance. Tricot fin doux. Glissière double sens et poches à glissière. Manches longues. 90% coton, 10% soie. Lavable en machine.

Longueur env. 62 cm

rose 803.291.008 gris- chiné 803.309.011

menthe 803.315.009 blanc 803.326.008

noir 803.332.008 marine 803.343.009

T. 36, 38, 40, 42, 44, 46, 48, 50, 52 € 59.-

Inspiré par
rick cardona

5 Cardigan

59.-



gris-chiné



6 Veste réversible

179.-

- À capuche
- Garnissage chaud
- Coupe longue tendance
- finitions passepoilées



7 Pull

59.-

- Manches chauve-souris



6 Réversible : Elle est toujours superbe ! Cette veste chaude matelassée réversible à carreaux d'un côté et unie de l'autre vous fera traverser les jours froids avec style. Coupe longue mode avec capuche, glissière double sens et poches à glissière. Finition des manches passepoilée. Coutures princesse. Polyester recyclé. 100% polyester. Doublure : 100% polyester. Lavable en machine.

Longueur env. 90 cm

noir 859.439.018

T. 38, 40, 42, 44, 46, 48, 50, 52, 54 € 179.-

7 Pull doux et souple avec élégant motif à rayures contrastées. Coupe tendance avec encolure en V et manches chauve-souris. Finitions côtelées aux manches et à l'ourlet unis. 80% viscose, 20% polyamide. Lavable en machine.

Longueur env. 70 cm

blanc-noir à rayures 856.720.026

T. 38, 40, 42, 44, 46, 48, 50, 52, 54 € 59.-

**Conseil
PRIX**

40.-

- Qualité extensible supérieure
- fermeture à boutons-pression

STRETCH

CC
Coupe Courte



Inspirations
**DERNIÈRES
TENDANCES**

Cette saison, les motifs graphiques aux coloris tendance sont indispensables. Suivez les tendances de la mode.

2 T-shirt

40.-

- Viscose

STRETCH



3 Chemisier

30.-

- Tricoté
- Fermeture boutonnée dans le cou



1 Partenaire loisirs au look jean tendance : Robe-chemisier au joli tombé. Col chemise, 2 poches poitrine plaquées avec oeillets décoratifs, manches avec manchettes, coutures de séparation contrastées. Patte aux épaules devant et au dos, patte de boutonnage pression sur toute la longueur avec boutons métalliques, ourlet légèrement arrondi avec fentes latérales. 81% coton, 17% polyester, 2% élasthanne. Lavable en machine.
Taille normale, Longueur env. 100 cm
bleu foncé **111.094.011**

T. 38, 40, 42, 44, 46, 48, 50, 52, 54, 56 **€ 40.-**

2 Tout simplement parfait ! T-shirt avec imprimé graphique multicolore. Encolure ronde et glissière courte. Manches facilement re-troussables en manches $\frac{3}{4}$, à fixer avec bride et bouton. Coupe tendance plus longue au dos avec ourlet arrondi. 95% viscose, 5% élasthanne. Lavable en machine.
Longueur env. 66 cm
bleu nuit-ocre imprimé **720.116.010**

T. 38, 40, 42, 44, 46, 48, 50, 52, 54, 56 **€ 40.-**

3 Les motifs sont à l'honneur ! Chemisier au motif graphique multicolore, facile à enfiler. Encolure ronde et pinces poitrine structurantes. Fente avec boucle et bouton dans le cou pour faciliter l'enfilage. Manches longues à fines manchettes boutonnées. 100% polyester. Lavable en machine.
Longueur env. 64 cm
bleu nuit-ocre imprimé **720.499.009**

T. 38, 40, 42, 44, 46, 48, 50, 52, 54, 56 **€ 30.-**

4 Idéale pour la mi-saison et résolution moderne : Veste polaire moderne combinant polaire et tricot. Manches en tricot doublées de jersey. Restez au chaud ! Coutures contrastées apportant une touche de couleur. Manche gauche arborant un joli emblème en tricot. Col montant moderne doublé, glissière double sens et poches soignées. Poche poitrine avec bordure soignée en imitation cuir. 100% polyester. Tricot : 70% acrylique, 20% laine, 10% polyamide. Doublure : 60% coton, 40% polyester. Lavable en machine.
Taille normale, Longueur env. 66 cm
mûre chiné **122.657.041**

4 Veste polaire

89.-



marine chiné

5 Gilet

69.-

• Détails argentés

2 T-shirt



Découvrez aussi notre boutique witt.fr

marine chiné 122.668.046
gris chiné 712.811.162
sable chiné 842.833.026

T. 38, 40, 42, 44, 46, 48, 50, 52, 54, 56 € 89.-

5 Pour égayer votre tenue ! Gilet matelassé avec coulisse et ruban brillant sur le col montant. Glissière sur toute la longueur, passepoils brillants aux emmanchures et sur les deux poches à glissière. Poche intérieure pratique. Motifs piqués pour une silhouette affinée. 100% polyester. Doublure : 100% polyester. Lavable en machine.

Longueur env. 66 cm
ocre 719.586.009

T. 38, 40, 42, 44, 46, 48, 50, 52, 54, 56 € 69.-

1 T-shirt

**Conseil
PRIX**

35.-

- Toucher très doux
- Jolie coupe

Inspirations
DERNIÈRES
TENDANCES

Détails brillants et motifs originaux pour chasser la grisaille du quotidien et mettre de bonne humeur !

1 T-shirt à l'effet côtelé agréablement doux avec ruban brillant devant au niveau de l'encolure, sur la fausse patte de boutonnage, la poche poitrine et à l'intérieur des fentes latérales. Brides brillantes au revers fixe des manches ¾. 50% coton (coton issu de l'agriculture biologique certifié), 50% modal. Lavable en machine.

Longueur env. 66 cm
kaki 430.172.087 mûre 430.183.093
marine 200.019.029
rouge foncé 430.194.059
bleu pétrole 430.166.097

T. 38, 40, 42, 44, 46, 48, 50, 52, 54, 56 € 35.-

2 Superbe chemisier aux coloris faciles à associer et à l'imprimé tendance. Col chemise élégant. Manches longues avec manchettes boutonnées. 100% viscose. Lavable en machine.

Longueur env. 64 cm
noir-bordeaux imprimé 760.937.007
T. 36, 38, 40, 42, 44, 46, 48, 50, 52 € 79.-

3 Chemisier facile à assortir, effet superposé tendance. Tombé fluide. Doublure opaque. Encolure ronde avec V ouvert. Manches longues, légèrement transparent. Fentes latérales. 100% polyester. Lavable en machine.

Longueur env. 64 cm
écru 760.926.007
T. 36, 38, 40, 42, 44, 46, 48, 50, 52 € 40.-

4 Chemisier en qualité satin légèrement brillante. Pincés poitrine tendance, boutons assortis et fines manchettes boutonnées. 100% polyester. Lavable en machine.

Longueur env. 64 cm
aigue-marine-noir imprimé 703.026.024
T. 36, 38, 40, 42, 44, 46, 48, 50, 52 € 59.-

i **OCS BLENDED**
„Organic Content Standard blended“ désigne les textiles contenant un mélange de coton biologique et d'autres fibres. Le coton utilisé est cultivé et transformé selon les critères écologiques très élevés, et ceci de la culture jusqu'au produit fini ainsi que pour l'ensemble de la chaîne d'approvisionnement.



2 Chemisier

79.-

- Imprimé mode



i **Viscose**
• Brillance raffinée
• Très légère et souple
• Thermorégulatrice
• Sèche rapidement

3 Chemisier

40.-

- style superposé



marine



bleu pétrole

kaki

rouge foncé

mûre

4 Chemisier

59.-

- Brillance discrète et fluidité
- manchettes boutonnées étroites

Inspiré par rick cardona

Découvrez aussi notre boutique witt.fr



5 T-shirt

STRETCH • Viscose

45.-



6 Pull

40.-

- Motif maille moderne
- encolure en U réglable



5 T-shirt large et décontracté en qualité viscose douce et fluide avec motif graphique tendance ! Encolure ronde pas-pepoilée et mancherons tendance. Coulisse sportive avec lien à nouer à l'ourlet. Manches ¾. 95% viscose, 5% élasthanne. Lavable en machine.

Longueur env. 66 cm

couleur ivoire-ambre imprimé

780.699.011

T. 38, 40, 42, 44, 46, 48, 50, 52, 54

€ 45.-

6 Pull avec encolure en U réglable. Superbe motif tricoté : tricot côtelé à l'avant et à l'arrière, ourlet et encolure finement côtelés. Qualité douce et agréable. 50% coton, 50% acrylique. Lavable en machine.

Longueur env. 70 cm

écru

747.242.009

T. 36, 38, 40, 42, 44, 46, 48, 50, 52

€ 40.-

1 Robe en jersey

69.-

- jacquard en jersey tendance
- Glissières décoratives
- Confort garanti

STRETCH

Collier. Longueur réglable : 90-97 cm.
En laiton.
882.275.043
couleur argenté
€ 30.-

Inspirations

DERNIÈRES TENDANCES

Cette saison, le gris est le nouveau noir et se décline sous de nombreuses variantes. Élégante, fantaisie ou sportive.

2 Chemisier

45.-

- Matière facile à entretenir
- Imprimé mode
- Manches retroussables

noir-rouge foncé imprimé

gris chiné

noir-bleu roi imprimé

noir-blanc imprimé

3 Chemisier

45.-

- 50% coton
- Peu froissable
- Coupe affinant

rouge foncé

noir

blanc

Easy Care
Facile à entretenir, peu froissable, sèche vite, ne se déforme pas.

rouge foncé

bleu pétrole

1 Notre robe en jersey pour toutes les occasions : confortable, chic et moderne ! Sa superbe qualité jacquard jersey avec structure en zigzag lui confère un look élégant, sa qualité extensible un confort optimal et sa coupe une allure tendance. Encolure ronde, manches $\frac{3}{4}$ et 2 glissières décoratives latérales. 80% polyester, 18% viscose, 2% élasthanne. Lavable en machine.

Longueur env. 100 cm

gris chiné
rouge foncé
bleu pétrole
38, 40, 42, 44, 46,
T. 48, 50, 52, 54

102.809.048
756.334.051
756.298.042

€ 69.-

2 Chemisier en qualité fluide et légère. Superbe motif. Encolure ronde avec petit V et patte de boutonnage. Empiècement et plis au dos. Manches longues boutonnées pouvant se retrousser pour un look décontracté. Fentes latérales. 100% polyester. Lavable en machine.

Longueur env. 68 cm

noir-bleu roi imprimé 125.973.075
noir-rouge foncé imprimé 854.945.014
noir-blanc imprimé 854.956.014

T. 38, 40, 42, 44, 46,
48, 50, 52, 54, 56 € 45.-

3 Chemisier. Col montant, petit col V, manches $\frac{3}{4}$ fendues, ourlet légèrement arrondi. Pincés pour une forme parfaite. Repassage et entretien faciles grâce au traitement Easy Care. 50% coton, 50% polyester. Lavable en machine.

Longueur env. 64 cm

noir 844.492.017 blanc 749.623.074
rouge foncé 844.453.014

T. 38, 40, 42, 44, 46,
48, 50, 52, 54 € 45.-

4 T-shirt coupe mode. Mancherons décontractés et manches $\frac{3}{4}$. Boutons-pression couleur argenté sur l'épaule gauche. Fentes arrondies sur les côtés. Ruban décoratif latéral contrasté. 95% polyester, 5% élasthanne. Lavable en machine.



4 T-shirt

45.-

- Patte boutonnée fantaisie
- Facile à assortir
- Motif à carreaux

STRETCH

5 Jupe en jersey

35.-

- Rayures contrastées affinantes
- Qualité jersey très confortable
- Facile à assortir

STRETCH

Découvrez aussi notre boutique witt.fr

Longueur env. 62 cm
noir-écru à motifs 676.557.086
T. 38, 40, 42, 44, 46, 48, 50, 52, 54 € 45.-

5 Jupe en jersey chic à motif Prince de Galles. Ceinture fixe et glissière centrale au dos. Fente au dos pour plus de liberté de mouvement. 95% polyester, 5% élasthanne. Lavable en machine. Livré sans la ceinture.

Longueur env. 56 cm
noir-écru à motifs 676.568.089
T. 38, 40, 42, 44, 46, 48, 50, 52, 54 € 35.-

6 Sweat-shirt

30.-

- 50% coton
- Qualité sweat très confortable
- petites pierres brillantes fantaisie
- Dos rallongé

rouge



bleu moyen

sauge



7 Pantalon en jersey

55.-

- Pantalon, motif Prince de Galles
- Jersey élastique et indéformable
- Rayures contrastées affinantes

STRETCH



6 Confortable et magnifique : sweatshirt à imprimé élégant et pierres brillantes fantaisie devant. Encolure réglable à l'aide d'une coulisse et d'un lien à nouer. Manches longues et coupures latérales décoratives. Dos arrondi légèrement plus long. 50% coton, 50% polyester. Lavable en machine.

Longueur env. 70 cm
rouge 769.319.008
bleu moyen 769.331.008
sauge 769.342.008
T. 38, 40, 42, 44, 46, 48, 50, 52, 54 € 30.-

7 Pantalon en jersey doux à motif Prince de Galles. Très confortable ! Crochet, glissière, passants, 2 poches et jolies poches fantaisie derrière. Plis repassés pour un aspect soigné. Look sportif grâce au ruban contrasté. Fentes à la finition des jambes. Extensible pour pouvoir bouger. Largeur pieds env. 32 cm. 95% polyester, 5% élasthanne. Lavable en machine. Livré sans la ceinture.

Taille normale, Entrejambe env. 74 cm
noir-écru à motifs 676.508.035
T. 38, 40, 42, 44, 46, 48, 50, 52, 54 € 55.-
Longueur courte, Entrejambe env. 69 cm
noir-écru à motifs 676.529.035
T. 19, 20, 21, 22, 23, 24, 25, 26, 27 € 55.-

1 Chemisier

22.-

Inspirations DERNIÈRES TENDANCES



Viscose

- Brillance raffinée
- Très légère et souple
- Thermorégulatrice
- Sèche rapidement

3 T-shirt

22.-

- Rayures galon en paillettes
- Joli imprimé feuille devant



2 Sweat-shirt

22.-



1 Inspiré par la nature, ce chemisier pure viscose arbore un délicat motif floral filigrane. Manches ¾ retroussables, à fixer avec une bride. Encolure ronde avec petit V et patte de boutonnage courte. Pincés poitrine. 100% viscose. Lavable en machine.

Longueur env. 64 cm

écru-kaki imprimé

524.446.004

T. 40, 42, 44, 46, 48, 50, 52, 54, 56, 58

€ 22.-

2 Superbe sweatshirt orné d'œillets et de rivets couleur or devant. 100% coton. Lavable en machine.

Longueur env. 66 cm

noir

702.288.063

T. 40, 42, 44, 46, 48, 50, 52, 54, 56, 58

€ 22.-

3 T-shirt orné de lettres et d'un imprimé feuille brillant sur le devant, ainsi que de rubans à paillettes le long des manches ¾. 100% coton. Lavable en machine.

Longueur env. 66 cm

kaki imprimé

474.585.004

T. 40, 42, 44, 46, 48, 50, 52, 54, 56, 58

€ 22.-

4 Le camouflage revisité : T-shirt long à imprimé sur toute la surface ! Encolure en V et manches ¾. 100% coton. Lavable en machine.

Longueur env. 76 cm

kaki-noir imprimé

474.279.004

T. 40, 42, 44, 46, 48, 50, 52, 54, 56, 58

€ 20.-

5 Facile à assortir et très confortable : legging à ceinture élastique. 95% coton, 5% élasthanne. Lavable en machine.

Entrejambe env. 70 cm

noir

154.494.179

T. 40, 42, 44, 46, 48, 50, 52, 54, 56, 58

€ 15.-

4 T-shirt long

20.-

• Coupe longue
affinante



5 Legging

15.-

ceinture
"lastique"
STRETCH

Découvrez
aussi notre
boutique
witt.fr

6 T-shirt à
manches courtes

20.-



7 Pull

25.-



6 T-shirt à manches courtes orné d'un imprimé floral le long de l'encolure. Mancherons. 100% coton. Lavable en machine.

Longueur env. 66 cm
kaki-quartz rose imprimé 761.941.006

T. 40, 42, 44, 46, 48, 50, 52, 54, 56, 58 € 20.-

7 Un pull avec du peps ! Rayures à motif camouflage sur les manches raglan. Qualité tricot fin. 100% acrylique. Lavable en machine.

Longueur env. 62 cm
kaki à motifs 474.382.004

T. 40, 42, 44, 46, 48, 50, 52, 54, 56, 58 € 25.-

Collier. Irrésistible en anneaux naturels et turquoises. Matière synthétique de qualité. Longueur env. 104 cm. 214.982.054 turquoise € 35.-

2 T-shirt

35.-

- 50% coton
- Imprimé aux coloris harmonieux

3 Chemisier

40.-

- Affinant
- fronce légère à l'encolure

1 Robe en tricot

69.-

- 55% coton
- Tricot fin
- Épaules plissées

LA MODE QUE J'AIME

Coloris harmonieux et coupes décontractées, c'est la mode que j'aime porter chez moi !

1 Robe en tricot douce, confortable et décontractée ! Coupe droite, encolure ronde, détail plis aux épaules et manches longues. Fils fins, conception soignée. 55% coton, 45% viscose. Lavable en machine.

Longueur env. 100 cm marine 671.832.007 € 69.-

T. 38, 40, 42, 44, 46, 48, 50, 52, 54, 56

2 Joli T-shirt au motif floral harmonieux. Encolure ronde et manches ¾. Mélange de matières particulièrement doux et agréable à porter. 50% coton, 50% modal. Lavable en machine.

Longueur env. 66 cm marine-terre cuite imprimé 736.632.064 € 35.-

T. 38, 40, 42, 44, 46, 48, 50, 52, 54, 56

3 Chemisier doux et fluide au motif floral. Encolure ronde légèrement froncée devant. Fente et attache Brandebourg élastique au dos. Pincés poitrine structurantes. Bords-côtes élastiques aux manches longues et à l'ourlet pour un tombé ample et flatteur. Non doublé, mais malgré tout opaque. 100% polyester. Lavable en machine.

Longueur env. 64 cm marine-marron imprimé 671.901.007 € 40.-

T. 38, 40, 42, 44, 46, 48, 50, 52, 54, 56

4 De retour et de nouveau très tendance ! Débardeur en tricot facile à associer au motif texturé et torsadé horizontal. Encolure ronde dégagée, emmanchures et ourlets côtelés. Fil de ruban chiné original, tricot bien taillé. 58% acrylique, 42% polyamide. Lavable en machine.

Longueur env. 66 cm chamois chiné 747.118.008 € 45.-

noir chiné 747.140.008

bleu jean chiné 747.173.008

T. 38, 40, 42, 44, 46, 48, 50, 52, 54, 56

5 Indispensable dans chaque garde-robe ! Chemisier facile à assortir. Col chemise, petit V, manches longues à manchettes boutonnées. Jolis boutons contrastés. Pincés poitrine et patte aux épaules au dos pour une coupe parfaite, pli creux au dos pour une grande liberté de mouvement. Ourlet droit. Entretien facile et repassage superflu grâce au traitement Easy Care. 50% coton, 50% polyester. Lavable en machine.

Longueur env. 64 cm blanc 137.499.075 € 35.-

T. 38, 40, 42, 44, 46, 48, 50, 52, 54, 56

6 Un basique que vous allez adorer ! Pull très doux, superbe motif structuré devant et au dos. Encolure en V affinant, légèrement arrondie. Manches ¾ en tricot lisse avec partie plissée discrète aux épaules. Finitions côtelées. 55% coton, 45% viscose. Lavable en machine.

Longueur env. 62 cm couleur ivoire 672.733.005 € 45.-

T. 38, 40, 42, 44, 46, 48, 50, 52, 54, 56

7 C'est parti pour la nouvelle saison mode ! Jupe fleurie au tombé fluide. Ceinture élastique confortable, lisse devant. Qualité opaque avec doublure en jersey confortable. 100% polyester. Doublure : 100% polyester. Lavable en machine.

Taille normale, Longueur env. 84 cm marine-marron imprimé 672.788.005 € 55.-

T. 38, 40, 42, 44, 46, 48, 50, 52, 54, 56

Longueur courte, Longueur env. 76 cm marine-marron imprimé 672.813.005 € 55.-

T. 20, 21, 22, 23, 24, 25, 26

4 Débardeur en tricot

45.-

- fil ruban chiné
- Motif torsadé mode
- encolure ronde dégagée



chamois chiné

5 Chemisier

35.-

- 50% coton
- Boutons contrastés élégants



Easy Care

6 Pull

45.-

- 55% coton
- Motif tricoté décoratif



7 Jupe

55.-

- Qualité tissée
- Forme à panneaux
- Doublure jersey confortable

Ceinture élastique

CC Coupe Courte



noir chiné

bleu jean chiné

1 T-shirt

40.-

- Viscose
- Encolure en U discrète

STRETCH

3 Pull

55.-

- 50% coton
- Ourlet arrondi

couleur poudre

MON ATOU SILHOUETTE

marine

écru

taupe

4 T-shirt imprimé

40.-

- Modèle affinant
- 50% coton

MON ATOU SILHOUETTE

LA MODE QUE J'AIME

Cette mode décontractée est parfaite pour moi. La coupe ample et élégante dissimule mes petites rondeurs et me met en valeur.

2 Jupe en jean

55.-

- Qualité tissée
- Avec coton
- Coupe en A
- fausse patte de boutonnage

STRETCH



1 Superbe T-shirt au motif paisley harmonieux, mélange de viscose doux et fluide. Encolure en U passepoilée et discrète, manches 3/4. 95% viscose, 5% élasthanne. Lavable en machine.

Longueur env. 66 cm
gris pierre-bleu clair-imprimé 692.418.005
T. 38, 40, 42, 44, 46, 48, 50, 52, 54, 56 € 40.-

2 Le denim se décline sous de nombreuses formes ! Cette jupe en jean le prouve. Coupe légèrement évasée avec coutures contrastées. Ceinture à bords francs avec 2 boutons décoratifs. Fausse patte de boutonnage devant. Bouton inférieur pouvant être ouvert pour plus d'espace pour les jambes. Glissière en métal au dos, bouton de sécurité à l'intérieur et couture de séparation. 2 poches latérales. Pincés structurantes pour une coupe parfaite devant et derrière. 98% coton, 2% élasthanne. Lavable en machine.

Taille normale, Longueur env. 76 cm
bleu blanchi 692.474.006
T. 38, 40, 42, 44, 46, 48, 50, 52, 54, 56 € 55.-
Longueur courte, Longueur env. 70 cm
bleu blanchi 692.495.006
T. 20, 21, 22, 23, 24, 25, 26 € 55.-

3 Pull avec large bordure à l'encolure en U, motif structuré varié en forme de losanges devant et au dos complété par un empiècement en tricot ajouré en bas. Confection soignée. Finitions droites aux manches longues et à l'ourlet arrondi. 50% coton, 50% acrylique. Lavable en machine.

Longueur env. 70 cm
écru 229.130.055
marine 229.157.056
taupe 229.168.053
couleur poudre 741.530.062
T. 38, 40, 42, 44, 46, 48, 50, 52, 54, 56 € 55.-

4 Motifs minimalististes totalement tendance. T-shirt imprimé orné d'une encolure ronde et en V avec élastique à l'ourlet pour dissimuler les petites rondeurs. Manches longues pour plus de style. 50% coton, 50% modal. Lavable en machine.

Longueur env. 66 cm
marine-écru imprimé 741.541.043
T. 38, 40, 42, 44, 46, 48, 50, 52, 54, 56 € 40.-

5 Veste en tricot longue sans fermeture avec col châle flatteur pour une silhouette affinée. Motif structuré en V devant, au dos et sur les manches longues, partiellement accentué par un empiècement en tricot ajouré. Motif structuré sur les deux poches plaquées avec bordure côtelée. 50% coton, 50% acrylique. Lavable en machine.

Longueur env. 74 cm
écru 229.179.054
marine 229.184.057
taupe 229.209.051
couleur poudre 741.552.059
T. 38, 40, 42, 44, 46, 48, 50, 52, 54, 56 € 69.-

6 Élégant dans toutes les tailles ! Pull très doux au motif ajouré en grosses mailles. Col montant flatteur et larges bords-côtes. Manches raglan larges pour des rondeurs dissimulées. 100% acrylique. Lavable en machine.

Longueur env. 62 cm
couleur poudre 737.748.055 bleu jean 737.759.044
T. 38, 40, 42, 44, 46, 48, 50, 52, 54, 56 € 40.-

5 Veste longue en tricot

69.-

- Affinant
- 50% coton
- Joli motif tricoté

MON ATOU SILHOUETTE

Dissimule les petites rondeurs aux hanches et aux fesses.

couleur poudre



6 Pull

40.-

- décontracté et affinant
- Motif ajouré

couleur poudre

MON ATOU SILHOUETTE

bleu jean

7 Chemisier

40.-

MON ATOU SILHOUETTE

Viscose

- Brillance raffinée
- Très légère et souple
- Thermorégulatrice
- Sèche rapidement

7 Ce chemisier a tout pour plaire : magnifique motif imprimé, qualité ultra-douce et coupe affinant. Facile à enfiler, encolure ronde avec petit V et patte de boutonnage courte. Plis discrets aux épaules et sur l'empiecement au dos pour un tombé décontracté dissimulant les rondeurs. Manches ¾, fines manchettes boutonnées. Coupe plus longue et ourlet arrondi au dos. 100% viscose. Lavable en machine.

Longueur env. 68 cm

marine-écri imprimé

417.984.050

T. 38, 40, 42, 44, 46, 48, 50, 52, 54, 56 € 40.-

1 Veste en tricot

55.-

- Joli motif ajouré
- Encolure en V boutonnée

3 T-shirt

2 Jupe en imitation cuir

55.-

- Imitation cuir velours
- Fermeture dos à glissière

STRETCH



chocolat imprimé

3 T-shirt

30.-

- Pur coton
- Grand col roulé



MON ATOUT SILHOUETTE

marine imprimé

LA MODE QUE J'AIME

Douce au toucher et très facile à entretenir : l'imitation cuir velours a tout pour plaire. Association parfaite !

1 Veste en tricot ultra-douce avec motif ajouré décoratif. Encolure en V, boutons recouverts de tricot sur la patte de boutonnage et finitions côtelées aux manches longues et à l'ourlet. 82% acrylique, 8% polyamide, 10% viscose. Lavable en machine.

Longueur env. 62 cm
bleu

T. 38, 40, 42, 44, 46, 48, 50, 52, 54, 56

887.569.004

€ 55.-

2 Jupe en imitation cuir velours douce et élastique. Coupe à panneaux longueur genou légèrement évasée. Bords ouverts au niveau des coutures des panneaux et à l'ourlet. Ceinture avec glissière au dos. 95% polyester, 5% élasthanne. Lavable en machine.

Taille normale, Longueur env. 64 cm
taupe foncé

T. 38, 40, 42, 44, 46, 48, 50, 52, 54, 56

886.781.004

€ 55.-

Longueur courte, Longueur env. 60 cm
taupe foncé

886.775.004

T. 20, 21, 22, 23, 24, 25, 26

€ 55.-

3 T-shirt au délicat motif mille fleurs. Qualité coton agréable à porter et grand col roulé tendance. Vous allez l'adorer ! 100% coton. Lavable en machine.

Longueur env. 66 cm

marine imprimé 888.743.004
chocolat imprimé 888.828.004

T. 38, 40, 42, 44, 46, 48, 50, 52, 54, 56

€ 30.-

4 Tout simplement superbe ! Chemisier avec encolure ronde passepoilée et V ouvert. Manches 3/4 tendance. Fentes latérales pour faciliter les mouvements. 100% viscose. Lavable en machine.

Longueur env. 72 cm

bleu tourterelle-quartz rose 149.637.007

T. 38, 40, 42, 44, 46, 48, 50, 52, 54, 56

€ 30.-

4 Chemisier

30.-

- Pure viscose
- Fentes sur les côtés

i

Viscose

- Brillance raffinée
- Très légère et souple
- Thermorégulatrice
- Sèche rapidement



6 Pantalon en imitation cuir

55.-

- Imitation cuir velours douce
- Ceinture élastique confortable

STRETCH
ceinture élastique

CC
Coupe Courte



chocolat

marine



beige



aubergine

5 Veste en tricot

40.-

- 60% coton
- Joli motif ajouré
- un partenaire élégant pour toutes les occasions :



couleur ivoire

bleu fumée

aubergine

5 Superbe motif. Qualité ultra-douce. Coupe très flatteuse. Offrez-vous vite cette jolie veste en tricot ! Motif ajouré. Se porte ouverte, col châle, bas des manches côtelé. Ourlet arrondi tendance. 60% coton, 40% viscose. Lavable en machine.

Longueur env. 74 cm

couleur ivoire 149.284.007 bleu fumée 149.499.007 aubergine 149.626.007

T. 38, 40, 42, 44, 46, 48, 50, 52, 54, 56 € 40.-

6 Douceur ! Bien-être ! Élégance ! Pantalon imitation cuir velours très doux et style jogging tendance. Facile à enfiler avec ceinture élastique, patte lisse devant, coulisse et lien à nouer. Fausse patte à glissière. 2 poches devant et 2 fausses poches arrière. Coutures de séparation affinant devant. Largeur pieds env. 34 cm. Livré sans la ceinture. 90% polyester, 10% élasthanne. Lavable en machine.

Taille normale, Entrejambe env. 71 cm

beige 886.409.004 marine 886.414.004 chocolat 886.464.004

T. 38, 40, 42, 44, 46, 48, 50, 52, 54, 56 € 55.-

Longueur courte, Entrejambe env. 66 cm

beige 886.497.004 marine 886.511.004 chocolat 886.561.004

T. 20, 21, 22, 23, 24, 25, 26 € 55.-

1 Robe

69.-

- Qualité tissée
- Longueur maxi tendance
- Élastique à la taille
- Qualité mousseline fluide



MON ATOU SILHOUETTE

Décontracté et flatteur.

2 T-shirt

30.-

- Structure en fil flammé
- Motif imprimé



3 Chemisier

40.-

- Qualité viscose douce
- Plis affinants
- Bords extensibles aux manches



MON ATOU SILHOUETTE

LA MODE QUE J'AIME

La nature crée souvent les plus jolis coloris et motifs. Ces tendances irrésistibles le prouvent.

1 Superbe robe longue en qualité mousseline fluide imprimée. Encolure en V et effet cache-cœur fixé pour un effet affinant. Empiècement élastique à la taille et jupe évasée pour dissimuler les petites rondeurs. Manches $\frac{3}{4}$ légèrement transparentes. 100% polyester. Doublure : 100% coton. Lavable en machine.

Longueur env. 132 cm
bleu foncé - motifs 746.856.066
T. 38, 40, 42, 44, 46, 48, 50, 52, 54, 56 € 69.-

2 Oublions les fleurs et les pétales : vive les feuilles ! Ce T-shirt nous prouve une fois de plus que la nature est une belle source d'inspiration. Imprimé placé devant. Manches $\frac{3}{4}$. Qualité fil flammé. 100% coton (OCS). Lavable en machine.

Longueur env. 66 cm
rouge marron-marine imprimé 760.659.010
T. 38, 40, 42, 44, 46, 48, 50, 52, 54 € 30.-

3 Comme des feuilles qui tombent en automne : superbe chemisier à imprimé sur toute la surface. Pli sur le devant pour une coupe affinante et bords-côtes extensibles à la finition des manches longues. Fermeture boutonnée dans le cou. 100% viscose. Lavable en machine.

Longueur env. 64 cm
marine-rouge-marron imprimé 760.891.009
T. 38, 40, 42, 44, 46, 48, 50, 52, 54 € 40.-

4 Si vous aimez les compliments, vous adorerez cette robe à motif fleurettes ! Coupe évasée flatteuse avec col V à l'effet affinant, plis donnant de l'ampleur au niveau de la taille et tissu fluide pour vous montrer

toujours sous votre meilleur jour. Devant et dos avec doublure opaque, manches longues légèrement transparentes, ornées de petits volants aux finitions smockées. 100% polyester. Doublure en jersey : 100% polyester. Lavable en machine.

Longueur env. 100 cm
ivoire imprimé 761.714.013
noir imprimé 761.725.012
T. 38, 40, 42, 44, 46, 48, 50, 52, 54, 56 € 69.-

5 T-shirt long original mêlant habilement parties unies et empiècements à imprimé floral sur le grand col roulé tendance et sur le devant. Longueur affinant et aspect superposé avec bords arrondis devant pour un look flatteur. 100% coton. Lavable en machine.

Longueur env. 74 cm
noir imprimé 760.987.009
T. 38, 40, 42, 44, 46, 48, 50, 52, 54, 56 € 40.-

6 Grâce à son coloris tendance et à sa coupe étroite pour des jambes affinées et allongées, ce jean est la nouvelle vedette de cette saison ! Passants, fermeture à glissière et bouton. 2 poches devant et 2 arrière. Largeur pieds env. 32 cm. 96% coton, 4% élasthanne. Lavable en machine.

Taille normale, Entrejambe env. 77 cm
couleur rouille 676.439.050
T. 38, 40, 42, 44, 46, 48, 50, 52, 54 € 55.-

Longueur courte, Entrejambe env. 72 cm
couleur rouille 676.449.025
T. 19, 20, 21, 22, 23, 24, 25, 26, 27 € 55.-

4 Robe imprimée

69.-

- Qualité tissée
- Opaque avec doublure
- Tombé fluide



noir imprimé

Collier en métal.
Réglable en longueur
(env. 85 cm à 92 cm).
200.138.024 rose
€ 20.-



ivoire imprimé

5 T-shirt long

40.-

- Coupe asymétrique
- ourlet arrondi devant



MON ATOUT
SILHOUETTE



6 Jean

55.-

- Silhouette affinée
- Coupe 4 poches
- Glissière et boutons ton sur ton

STRETCH



Forme: New York

- Légèrement taille basse
- Largeur normale aux cuisses
- Largeur de pieds étroite



MON ATOUT
SILHOUETTE

Coupe décontractée pour
un tombé flateur
qui dissimule les petites
rondeurs.

1 Pull

40.-

- Tricot fin
- Plis aux emmanchures



sauge



couleur poudre

2 Jupe

55.-

- Qualité mousseline
- Forme à panneaux
- Doublure jersey confortable



quartz rose à motifs



3 Pull jacquard

40.-

- Tricot jacquard de qualité
- Bords roulés aux finitions
- Manches raglan



sable à motifs

4 Veste longue en tricot

69.-

- Maille bien-être très douce
- Entretien facile



LA MODE QUE J'AIME

J'aime les motifs. Imprimé, jacquard ou structuré. Ils font de chaque modèle des œuvres d'art séduisantes !

1 Pull en tricot fin souple. Qualité coton agréable à porter. Facile à associer toute l'année. Conception soignée. Encolure en U discrète et plis tendance aux emmanchures pour une largeur flatteuse au niveau des manches. Grands bords-côtes aux manches longues. Ourlet côtelé. 100% coton. Lavable en machine.

Longueur env. 66 cm

sauge

couleur poudre

T. 38, 40, 42, 44, 46, 48, 50, 52, 54, 56 € 40.-

155.651.011

853.716.035

2 Délicate mousseline et motif floral minimaliste : jupe à panneaux joliment évasés. Ceinture élastique confortable et lisse devant pour un effet invisible. Doublure jersey opaque. 100% polyester. Doublure : 100% polyester. Lavable en machine.

Taille normale, Longueur env. 84 cm

bleu nuit-sauge imprimé

T. 38, 40, 42, 44, 46, 48, 50, 52, 54, 56 € 55.-

155.866.004

Longueur courte, Longueur env. 76 cm

bleu nuit-sauge imprimé

T. 20, 21, 22, 23, 24, 25, 26 € 55.-

156.097.004

3 Des associations très tendance ! Pull jacquard associant motif norvégien, motif floral et motif structuré. Coupe décontractée avec bord roulé et bords-côtes à l'encolure ronde, aux manches raglan longues et à l'ourlet. Qualité agréable à porter. 100% coton. Lavable en machine.

Longueur env. 62 cm

sable à motifs

quartz rose à motifs

T. 38, 40, 42, 44, 46, 48, 50, 52, 54, 56 € 40.-

138.299.005

184.054.005

4 Moelleux extrême ! Veste longue en tricot ultra-douce avec mélange de motifs tricotés tendance et affinant mêlant aspect côtelé et torsadé. Coupe ouverte flatteuse avec larges bords-côtes aux manches longues et à l'ourlet. 97% acrylique, 3% polyamide. Lavable en machine.

Longueur env. 82 cm

hortensia

T. 38, 40, 42, 44, 46, 48, 50, 52, 54, 56 € 69.-

887.814.004

5 T-shirt doux et fluide au motif tendance fleurettes et paisley. Encolure en U passepoilée et manches 3/4. 92% viscose, 8% élasthanne. Lavable en machine.

Longueur env. 66 cm

couleur poudre-anthracite imprimé

T. 38, 40, 42, 44, 46, 48, 50, 52, 54, 56 € 30.-

158.729.004

6 Robe tendance au motif patchwork tendance et qualité crêpe fluide. Doublure opaque devant et au dos, manches légèrement transparentes. Nombreux détails affinants : encolure en V profonde. Manches longues à l'effet décontracté grâce aux finitions smockées dissimulant le haut des bras. Partie jupe froncée au niveau de la couture de séparation pour donner de l'ampleur et dissimuler les petites rondeurs au niveau des fesses, des hanches et des cuisses. 100% polyester. Doublure : 100% polyester. Lavable en machine.

Taille normale, Longueur env. 100 cm

marine-ocre imprimé

T. 38, 40, 42, 44, 46, 48, 50, 52, 54, 56 € 55.-

885.295.004

Longueur courte, Longueur env. 96 cm

marine-ocre imprimé

T. 19, 20, 21, 22, 23, 24, 25, 26 € 55.-

885.348.004

5 T-shirt

30.-

- Viscose
- Encolure en U

STRETCH



6 Robe

55.-

- Entretien facile
- Coupe affinante

CC
Coupe
Courte

MON ATOU
SILHOUETTE



1 Jean

69.-

- Qualité coton
- Petites plaques métalliques brillantes
- Coupe 4 poches
- Confort optimal grâce à l'élasthanne

STRETCH



gris denim

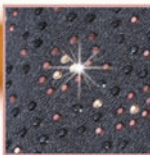

Applications métalliques brillantes au bas des jambes.

bleu délavé

Forme: London

- Légèrement taille basse
- Cuisses étroites
- Largeur de pieds étroite

2 T-shirt

30.-

- 50% modal
- Douceur optimale

écru

anthracite



lie-de-vin



LA MODE QUE J'AIME

Les jeans se renouvellent sans cesse.
Leurs effets brillants sauront vous séduire.
Je trouve ça super !

1 Jean très séduisant ! Nombreuses applications métalliques sur le bas des jambes. Ceinture gainante, passants, fermeture à glissière et bouton. Empiècement au dos et qualité extensible pour une tenue parfaite. Coupe 4 poches avec poches arrondies devant et poches plaquées au dos. Largeur pieds env. 32 cm. Sans ceinture. 79% coton, 19% polyester, 2% élasthanne. Lavable en machine.

Taille normale, Entrejambe env. 71 cm

bleu délavé 748.223.005
gris denim 759.139.005

T. 38, 40, 42, 44, 46, 48, 50, 52, 54, 56 € 69.-

Longueur courte, Entrejambe env. 66 cm

bleu délavé 748.267.005
gris denim 759.161.005

T. 20, 21, 22, 23, 24, 25, 26 € 69.-

2 T-shirt doux et souple au joli motif hiboux. Manches longues et fentes latérales à l'ourlet. 50% coton, 50% modal. Lavable en machine.

Longueur env. 66 cm

écru 746.958.069 lie-de-vin 475.884.019
anthracite 475.894.019

T. 38, 40, 42, 44, 46, 48, 50, 52, 54, 56 € 30.-

3 Très doux et moelleux : vous ne pourrez plus vous séparer de ce pull ! Tricot grosses mailles décontracté avec joli motif torsadé. Conception soignée. Légère encolure en U tendance et larges bords-côtes aux manches longues et à l'ourlet. 100% acrylique. Lavable en machine.

Longueur env. 66 cm

ocre-chiné 759.203.017

gris pierre chiné 759.183.017

bois de rose chiné 853.691.013

T. 38, 40, 42, 44, 46, 48, 50, 52, 54, 56 € 45.-

3 Pull

45.-

- Entretien facile
- Joli motif tricoté
- Moelleux
- Encolure en U

Découvrez
aussi notre
boutique
witt.fr

4 Veste en tricot

55.-

- Entretien facile
- Joli motif tricoté
- Moelleux



3+4

ocre-chiné

gris pierre chiné

bois de rose chiné

4 Veste en tricot sans fermeture, qualité chinée douce et chaude. Mélange de grosses mailles décontracté avec motif torsadé et bordure indéformable à l'encolure et sur le bord avant. Conception soignée. Fine bordure côtelée aux manches longues et à l'ourlet. Coupe longue pour une silhouette sublimée. 100% acrylique. Lavable en machine.

Longueur env. 74 cm

ocre-chiné 759.229.015

gris pierre chiné 759.214.015

bois de rose chiné 853.545.051

T. 38, 40, 42, 44, 46, 48, 50, 52, 54, 56 € 55.-

1 Pantalon

Conseil
Coupe

49.-

ceinture
élastique



Forme: Trento

- Hauteur de taille confortable
- Cuisses étroites
- Largeur de pieds étroite

marine

rose

blanc

menthe

taupe

ambre

cannelle

graphite

marron

sable

bleu clair

lie de vin

marine

vert sapin

bleu roi

noir

 **stehmann**
Comfort Line

2 Débardeur en tricot

40.-

- Entretien facile
- Toucher doux
- Fentes latérales originales avec liens à nouer
- grosse maille originale

Chemisier
proposé
page 63

Découvrez
aussi notre
boutique
witt.fr

LA MODE
QUE J'AIME

Le débardeur en tricot est enfin à la mode.
Votre garde-robe attend ce basique tout
doux depuis longtemps !

1 Effet affinant Pantalon confort à large ceinture élastique. Qualité extensible, grande liberté de mouvement. Larg. pieds 36 cm. 72% viscose, 25% polyamide, 3% élasthanne. Lavable en machine.

Taille normale, Entrejambe env. 77 cm

taupe 112.909.016	vert sapin 113.001.024
cannelle 115.345.035	bleu clair 115.759.006
rose 115.769.069	menthe 115.770.063
marron 120.924.035	ambre 158.123.021
blanc 202.778.031	noir 311.140.067
bleu roi 311.162.037	sable 525.529.017
graphite 593.267.005	lie de vin 775.720.057
marine 775.731.017	

T. 38, 40, 42, 44, 46,
48, 50, 52, 54, 56

€ 49.-

Longueur courte, Entrejambe env. 72 cm

taupe 112.915.019	vert sapin 113.023.018
cannelle 115.367.062	bleu clair 115.792.047
rose 115.801.120	menthe 115.812.008
marron 120.946.020	ambre 158.134.014
blanc 202.789.031	noir 311.173.037

bleu roi 311.184.015	sable 525.535.017
graphite 593.256.054	lie de vin 775.742.065
marine 775.753.013	

T. 20, 21, 22, 23, 24, 25, 26 € 49.-

Longueur extra courte, Entrejambe env. 67 cm

blanc 202.804.031	taupe 445.800.044
vert sapin 445.822.052	cannelle 445.833.061
bleu clair 445.844.016	rose 445.855.046
menthe 445.866.021	marron 445.883.029
ambre 445.894.062	noir 445.902.057
bleu roi 445.924.027	sable 445.935.088
graphite 445.941.045	lie de vin 445.968.053
marine 445.979.025	

T. 205, 215, 225, 235, 245, 255, 265 € 49.-

2 Le débardeur en tricot fait à nouveau fureur ! Facile à associer, aspect chiné et structure côtelée décorative. Large encolure ronde. Très tendance : grandes fentes latérales avec liens à nouer en tricot fin. Grosses mailles, douces et facile d'entretien. 100% acrylique. Lavable en machine.

Conseil PRIX

3 Gilet en tricot

40.-

• Fil chiné doux

MON ATOUT SILHOUETTE

Coupe longue décontractée
dissimulant les petites
rondeurs.

3 quartz rose
chiné

4 quartz rose
imprimé

4 T-shirt

40.-

• 50% coton

quartz rose
imprimé

marine
chiné

parme
chiné

marine
imprimé

gris clair
chiné

gris clair
imprimé

Longueur env. 66 cm
gris pierre chiné 690.897.012

38, 40, 42, 44, 46,
T. 48, 50, 52, 54, 56 € 40.-

3 Gilet en tricot décontracté à porter ouvert. Longueur flatteuse. 2 poches plaquées. Fil chiné doux. 65% acrylique, 25% polyamide, 10% polyester. Lavable en machine.

Longueur env. 74 cm
marine chiné 156.477.077

parme chiné 156.483.028

gris clair chiné 681.111.077

quartz rose chiné 839.414.011

38, 40, 42, 44, 46,
T. 48, 50, 52, 54, 56 € 40.-

4 T-shirt au joli motif combinant fleurs et rayures. Fils teintés de qualité. 50% coton, 50% polyester. Lavable en machine.

Longueur env. 66 cm
gris clair imprimé 681.274.042

quartz rose imprimé 839.447.011

marine imprimé 839.453.010

38, 40, 42, 44, 46,
T. 48, 50, 52, 54, 56 € 40.-

1 T-shirt

40.-

- 50% coton
- Fronces mode aux manches

2 T-shirt

40.-

- Volants à l'encolure

STRETCH

3 Chemisier

30.-

- Affinent



Pantalou proposé page 78

LA MODE QUE J'AIME

Je me sens bien toute l'année :

coton Pima haut de gamme. Succombez à sa douceur et à sa brillance délicate !

1 T-shirt tendance au motif floral harmonieux. Encolure ronde avec petit V, fine bordure et patte de boutonnage courte. Manches 3/4 froncées aux épaules. Mélange de matières ultra-doux avec coton biologique. 50% coton, 50% modal. Lavable en machine. Longueur env. 66 cm
bleu fumée imprimé
723.696.021
T. 38, 40, 42, 44, 46, 48, 50, 52, 54, 56 € 40.-

2 Superbe T-shirt avec manches en dentelle transparente et volants à l'encolure ronde ! Coupe droite avec manches longues élastiquées. 92% modal®, 8% élasthanne. Manches : 100% polyester. Lavable en machine.
Longueur env. 62 cm
jaune 708.080.033
T. 36, 38, 40, 42, 44, 46, 48, 50, 52 € 40.-

3 Chemisier incroyablement doux orné d'un motif imprimé minimaliste tendance. Encolure en V et petite patte de boutonnage décorative. Bords-côtes élastiques aux manches 3/4 et à l'ourlet pour un effet affinant. 100% viscose. Lavable en machine.
Longueur env. 64 cm
marine imprimé 680.866.095
T. 38, 40, 42, 44, 46, 48, 50, 52, 54, 56 € 30.-

4 Un basique très classe : ce pull en coton Pima doux. Encolure en U discrète et ourlet arrondi. Tricot bien taillé. 100% coton. Lavable en machine.
Longueur env. 66 cm
jaune curry 122.335.073
blanc cassé 122.346.068
bruyère 682.191.096
marine 682.205.117
turquoise foncé 682.211.106
T. 38, 40, 42, 44, 46, 48, 50, 52, 54, 56 € 49.-

5 T-shirt très doux avec imprimé patchwork tendance et encolure ronde passepoilée unie. Manches longues. 50% coton, 50% modal. Lavable en machine.
Longueur env. 66 cm
turquoise foncé imprimé 140.439.067
marine imprimé 855.245.056
T. 38, 40, 42, 44, 46, 48, 50, 52, 54, 56 € 40.-

i **OCS BLENDED**
„Organic Content Standard blended“ désigne les textiles contenant un mélange de coton biologique et d'autres fibres. Le coton utilisé est cultivé et transformé selon les critères écologiques très élevés, et ceci de la culture jusqu'au produit fini ainsi que pour l'ensemble de la chaîne d'approvisionnement.



4 Pull

Conseil
Qualité

49.-

- 100% coton Pima
- Ourlet arrondi
- Idéal en toute saison



1

Coton Pima

- Qualité supérieure
- Très doux et lisse
- Agréable à porter
- Brillance discrète
- Ne bouloche pas

jaune curry

Découvrez
aussi notre
boutique
witt.fr

5 T-shirt

40.-

- Motif patch-work

marine imprimé



turquoise foncé imprimé

jaune curry

blanc cassé

bruyère

turquoise foncé

marine



bleu délavé

1 Jupe culotte

55.-

- jambes larges mode
- Coupe 4 poches

STRETCH



bleu foncé

gris pierre-gris-denim

2 Pull

**Conseil
PRIX**

30.-

- Tricot jacquard de qualité

gris-blanc à pois

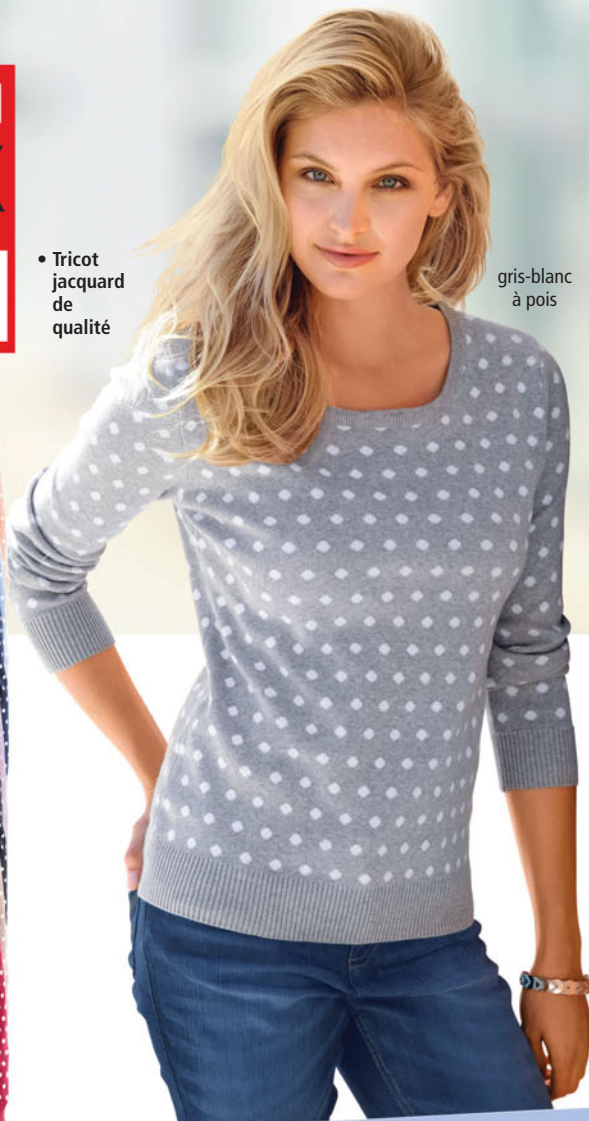

LA MODE
QUE J'AIME

Les jupes-culottes décontractées sont désormais disponibles en denim. Je les adopte !

1 Superbe denim ! Jupe-culotte longueur cheville et coupe large. Ceinture gainante, passants, fermeture à glissière et bouton. 2 poches latérales, 2 poches plaquées, pinces structurantes au dos. Largeur pieds env. 50 cm. Livré sans la ceinture. 98% coton, 2% élasthanne. Lavable en machine.

Taille normale, Entrejambe env. 71 cm

bleu foncé 758.748.014
bleu délavé 723.715.047
gris pierre-gris-denim 758.759.014

T. 38, 40, 42, 44, 46, 48, 50, 52, 54, 56

€ 55.-

Longueur courte, Entrejambe env. 66 cm

bleu foncé 758.786.014
bleu délavé 723.737.047
gris pierre-gris-denim 758.797.014

T. 20, 21, 22, 23, 24, 25, 26

€ 55.-

2 Il saura vous convaincre ! Pull extrêmement doux en jacquard double-face de qualité. Pois clairs sur fond plus foncé à l'extérieur et pois foncés sur fond clair à l'intérieur. Encolure car-

rée et finitions côtelées aux manches longues et à l'ourlet. 100% acrylique. Lavable en machine.

Longueur env. 66 cm

gris-blanc à pois 886.040.005
noir-blanc à pois 429.139.005
rose-blanc à pois 287.798.001
bleu-blanc à pois 429.145.004
taupe-blanc à pois 886.062.015
rouge-blanc à pois 533.012.057
marine-blanc à pois 886.056.001
abricot-blanc à pois 886.073.006

T. 38, 40, 42, 44, 46, 48, 50, 52, 54, 56

€ 30.-

3 Un basique toujours apprécié ! Pull en tricot de qualité à l'aspect côtelé discret. Coton Pima incroyablement doux et joliment brillant. Bordure finement côtelée le long de l'encolure en U et jusqu'aux épaulettes. Bords-côtes extensibles aux manches longues et à l'ourlet, pour une élasticité durable. 100% coton. Lavable en machine.

3 Pull

55.-

- Structure côtelée
- Encolure en U
- Indéformable



hortensia



i **Coton Pima**

- Qualité supérieure
- Très doux et lisse
- Agréable à porter
- Brillance discrète
- Ne bouloche pas

i **Cotton made in Africa**

En achetant ce produit, vous contribuez à l'avenir de l'Afrique et à la protection de l'environnement. Vous soutenez Cotton made in Africa dans sa mission de cultiver du coton en respect de l'environnement et d'améliorer les conditions de vie des producteurs de coton africains et de leurs familles.



hortensia

anthracite

bleu jean

Découvrez aussi notre boutique witt.fr

4 T-shirt

40.-

- Qualité sweat très confortable



5 T-shirt

40.-



- 50% coton
- 50% modal
- avec paillettes bicolores

Longueur env. 62 cm

anthracite 759.075.013
 hortensia 759.081.013
 bleu jean 759.101.013

T. 38, 40, 42, 44, 46, 48, 50, 52, 54, 56 € 55.-

4 Ce T-shirt orné d'un imprimé coloré sur le devant et le dos respire la bonne humeur. Encolure ronde avec patte devant et passepoil au dos. Bords côtes aux manches longues et à l'ourlet. Qualité sweat chinée agréable et légère. 85% coton, 15% polyester. Lavable en machine.

Longueur env. 66 cm

gris chiné imprimé 508.676.118

T. 38, 40, 42, 44, 46, 48, 50, 52, 54, 56 € 40.-

5 Ce T-shirt est orné de quatre chatons en paillettes scintillantes devant. Manches longues transformables en manches ¾ avec fixation par bride. Délavé avec des coupures plus claires pour un look intéressant. 50% coton, 50% modal. Lavable en machine.

Longueur env. 66 cm

gris 888.084.035

T. 38, 40, 42, 44, 46, 48, 50, 52, 54 € 40.-

1 Jean

55.-

- Qualité twill
- Coupe bootcut décontractée
- Ceinture extra-haute
- dissimule ventre et les hanches

STRETCH



anthracite

2 Pull

49.-

- Superbe fil multicolore

écru à motifs



bleu jean à motifs

bordeaux à motifs

noir à motifs

écru à motifs

fuchsia à motifs

vert à motifs

LA MODE QUE J'AIME

J'aime enfiler de superbes mailles tendance par temps froid. Si moelleuses, elles me tiennent chaud.

1 Ce jean est absolument irrésistible : la taille extra-haute avec passants de ceinture, fermeture à 2 boutons et glissière est confortable et dissimule habilement le ventre. La coupe bootcut avec jambes légèrement évasées est très tendance. Avec 2 poches et poche gousset supplémentaire devant. Empiècement, 2 poches plaquées avec coutures décoratives au dos. Largeur pieds env. 48 cm. 97% coton, 3% élasthanne. Lavable en machine.

Taille normale, Entrejambe env. 81 cm
 anthracite 475.760.021 corail 475.771.020
 lie-de-vin 475.782.021

T. 38, 40, 42, 44, 46, 48, 50, 52, 54, 56 € 55.-

Longueur courte, Entrejambe env. 76 cm
 anthracite 475.817.021 corail 475.828.020
 lie-de-vin 475.839.021

T. 20, 21, 22, 23, 24, 25, 26 € 55.-

2 Pull au joli motif tricoté en fil multicolore très tendance, imitation chiné. Encolure ronde large et finitions côtelées aux manches longues et à l'ourlet. 45% acrylique, 43% coton, 12% polyester. Lavable en machine.

Longueur env. 66 cm

vert à motifs 138.834.025
 noir à motifs 694.844.041
 écri à motifs 694.833.031
 fuchsia à motifs 138.823.022
 bleu jean à motifs 138.812.026
 bordeaux à motifs 103.919.005

T. 38, 40, 42, 44, 46, 48, 50, 52, 54, 56 € 49.-

3 Pull tricoté en fils chauds incroyablement doux au joli dégradé de couleurs. Finitions de l'encolure ronde, des manches et de l'ourlet côtelées. 73% acrylique, 27% polyester. Lavable en machine.



lie-de-vin

corail

3 Pull

45.-

• Entretien facile

gris-rose



Découvrez aussi notre boutique witt.fr



gris-parme

gris-jaune

gris-turquoise foncé

4 Pull

55.-

- 50% coton
- Motif tricoté décoratif
- Bord roulé à l'encolure
- Ourlet arrondi



Collier tendance en métal. Longueur réglable : 74-81 cm. 733.854.004 couleur argentée € 30.-

Longueur env. 66 cm

gris-rose	680.775.022	gris-jaune	116.208.065
gris-parme			116.214.076
gris-turquoise foncé			116.199.078
T.	38, 40, 42, 44, 46, 48, 50, 52, 54, 56		€ 45.-

4 Quel plaisir de s'y blottir ! Pull incroyablement doux au superbe motif tricoté. Bord roulé à l'encolure ronde et ourlet côtelé. Ourlet arrondi devant et derrière pour un effet ultra-tendance. 50% coton, 50% acrylique. Lavable en machine.

Longueur env. 66 cm

couleur poudre	668.130.004
T.	38, 40, 42, 44, 46, 48, 50, 52, 54, 56 € 55.-

1 Jean

25.-

- Ceinture haute
- Effet ventre plat

ceinture élastique
STRETCH

CC
Coupe Courte

bleu blanchi

bleu délavé

denim gris

denim noir

2 Pull col montant

20.-

gris pierre
graphite

bleu
délavé

LA MODE QUE J'AIME

Les coloris doux et les motifs fantaisie sont parfaits pour l'été et apportent de la bonne humeur. Superbe !

1 Ceinture élastique extra haute : ultra-tendance, ce jean a également un effet ventre plat ! Passants, fausse patte à glissière, 2 poches devant et 2 arrière. Largeur pieds env. 40 cm. 81% coton, 17% polyester, 2% élasthanne. Lavable en machine.

Taille normale, Entrejambe env. 77 cm
bleu blanchi 182.428.085
bleu délavé 182.434.144
denim gris 182.449.208
denim noir 422.699.210
T. 40, 42, 44, 46, 48, 50, 52, 54, 56, 58 € 25.-

Longueur courte, Entrejambe env. 72 cm
bleu blanchi 182.450.060
bleu délavé 182.461.081
denim gris 182.472.126
denim noir 422.708.099
T. 20, 21, 22, 23, 24, 25, 26, 27, 28, 29 € 25.-

2 Formidablement doux : pull à col montant très doux aux finitions soignées. Volants avec rayures contrastées et finition côtelée au niveau du col montant, des manches longues et de l'ourlet. 100% acrylique. Lavable en machine.

Longueur env. 62 cm
mauve-anthraxite 755.664.003
gris pierre graphite 755.675.003
T. 40, 42, 44, 46, 48, 50, 52, 54, 56, 58 € 20.-

3 T-shirt à encolure ronde avec mancherons et faux revers aux manches. L'imprimé cœur couleur argent avec inscription apporte une touche de brillance. 100% coton. Lavable en machine.

3 T-shirt à encolure ronde

12.-

100%
PUR
COTON

jade

marine

écru

hortensia

Longueur env. 66 cm

écru 772.920.004
hortensia 772.936.004
marine 772.947.004
jade 772.969.004

T. 40, 42, 44, 46, 48, 50, 52, 54, 56, 58 € 12.-

4 Veste en tricot tendance sans fermeture en fils chinés légèrement argentés pour une touche de glamour. Tricotée en maille envers avec finitions côtelées droites aux manches longues et à l'ourlet. Bordure en tricot lisse à l'encolure et sur les bords devant. 98% acrylique, 1% polyester, 1% fibres métallisées. Lavable en machine.

Longueur env. 74 cm
gris clair-mauve chiné 753.948.003
T. 40, 42, 44, 46, 48, 50, 52, 54, 56, 58 € 25.-

5 Pull doux et souple en tricot fin doté d'un joli imprimé feuilles de ginkgo. Manches ¾. 95% polyester, 5% élasthanne. Lavable en machine.

Longueur env. 66 cm
gris clair-mauve imprimé 769.063.003
T. 40, 42, 44, 46, 48, 50, 52, 54, 56, 58 € 22.-

6 L'tout cœur de ce T-shirt à manches ¾ : l'imprimé placé devant. Encolure ronde. 100% coton. Lavable en machine.

Longueur env. 66 cm
écru-marine 772.986.004
T. 40, 42, 44, 46, 48, 50, 52, 54, 56, 58 € 15.-

4 Veste en tricot

25.-

- Fil argenté brillant couleur argenté
- Coupe ouverte affinante



Découvrez
aussi notre
boutique
witt.fr

5 pull en tricot fin

22.-

STRETCH



6 T-shirt à
manches 3/4

15.-



1 Doudoune

65.-

• Doublée et légèrement ouaté



mauve



marine

kaki

3 Pantalon en jersey

30.-

ceinture élastique



marine

kaki

beige

2 T-shirt à encolure ronde

20.-



rouge foncé



anthracite

rouge foncé

kaki

ocre

1 À découvrir absolument : votre partenaire mode pour la mi-saison ! Veste matelassée à garnissage léger avec bande rayée sur les poches et à la finition des manches. Col montant chaud, capuche pratique à coulisse, liens et stoppeurs, glissière. Coupe parfaite grâce aux coutures princesse. 100% polyester. Doublure et garnissage : 100% polyester. Lavable en machine.

Longueur env. 70 cm
mauve 756.480.003 kaki 756.516.003
marine 756.559.003
T. 40, 42, 44, 46, 48, 50, 52, 54, 56, 58 € 65.-

2 T-shirt à encolure ronde original, agréable à porter et facile à associer. Aspect fil flammé tendance avec dentelle crochetée décorative à l'ourlet. 100% coton. Lavable en machine.

Longueur env. 66 cm
kaki 773.102.003 anthracite 773.129.004
ocre 773.082.004 bleu fumée 773.118.004
rouge foncé 773.093.004
T. 40, 42, 44, 46, 48, 50, 52, 54, 56, 58 € 20.-

3 Vous ne voudrez plus le quitter : pantalon en jersey qualité sweat extrêmement confortable. Magnifiques rayures galon. Ceinture élastique pour un enfilage facile. Poches devant. Empiècement pour une tenue parfaite. Coutures latérales préposées. Largeur pieds env. 32 cm. 100% coton. Lavable en machine.
Taille normale, Entrejambe env. 74 cm
beige 757.224.004 kaki 757.235.004
marine 757.257.004
T. 40, 42, 44, 46, 48, 50, 52, 54, 56, 58 € 30.-

Longueur courte, Entrejambe env. 69 cm
beige 757.289.004 kaki 757.290.004
marine 757.315.004
T. 20, 21, 22, 23, 24, 25, 26, 27, 28, 29 € 30.-

4 Ravissant chemisier avec élégant motif floral en qualité crêpe fluide. Encolure ronde et petit V, pinces poitrine structurantes et manches 3/4. Ourlet légèrement arrondi pour un port tendance, hors du pantalon. 100% polyester. Lavable en machine.
Longueur env. 64 cm
noir-vieux rose imprimé 757.449.005
écru-vieux rose imprimé 757.428.005
bleu-vieux rose imprimé 757.439.006
T. 40, 42, 44, 46, 48, 50, 52, 54, 56, 58 € 20.-

5 Un partenaire tendance avec une touche d'élégance : veste légère en imitation cuir velours. Peut aussi être portée en blazer. Bords ouverts pour une touche tendance. Glissière sur toute la longueur, patte aux épaules devant et 2 poches à glissière. Coutures princesse et coutures de séparation devant. 95% polyester, 5% élasthanne. Lavable en machine.

Longueur env. 74 cm
bois de rose 761.899.005
T. 40, 42, 44, 46, 48, 50, 52, 54, 56, 58 € 65.-

4 Chemisier

20.-

- Encolure V tendance
- Motif floral

bleu-vieux
rose imprimé

5 Veste

65.-

STRETCH



4 écriu-vieux
rose imprimé



4 noir-vieux
rose imprimé



FAVORIS

Super qualité – super prix

1 T-shirt

15.-



écru-ocre imprimé



écru-mauve-imprimé



écru-taupe imprimé

2 Tunique

20.-

• Volants à l'encolure



1 Association tendance ! T-shirt avec motif à carreaux tendance et joli motif animal. Encolure ronde et manches ¾. Qualité agréable à porter. 100% coton. Lavable en machine.

Longueur env. 66 cm

écru-taupe imprimé 765.696.003
 écru-ocre imprimé 765.704.003
 écru-mauve-imprimé 765.710.003
 T. 40, 42, 44, 46, 48, 50, 52, 54, 56, 58 € 15.-

2 Tunique en qualité crêpe très légère dotée d'un joli motif fleurettes et de volants fantaisie au niveau de l'encolure en V arrondie. Laissez-vous séduire ! Fronces discrètes sur la couture sous poitrine pour une largeur décontractée. Manches ¾. 100% polyester. Lavable en machine.

Longueur env. 72 cm
 noir-chamois imprimé 772.765.004
 T. 40, 42, 44, 46, 48, 50, 52, 54, 56, 58 € 20.-

3 Confortable, tendance et facile à assortir : ce pantalon en jersey exauce tous vos souhaits. Empiècement latéral au superbe motif léopard tendance et flatteur. Facile à enfiler, ceinture élastique. Largeur pieds env. 36 cm. 100% coton. Lavable en machine.

Taille normale, Entrejambe env. 77 cm
 lie-de-vin 719.724.052 gris 719.730.055
 noir 719.741.055
 T. 40, 42, 44, 46, 48, 50, 52, 54, 56, 58 € 25.-

3 Pantalon en jersey

25.-

ceinture élastique



Découvrez aussi notre boutique witt.fr

noir

lie-de-vin

gris

Longueur courte, Entrejambe env. 72 cm
 lie-de-vin 740.639.052 gris 740.640.055
 noir 740.651.055
 T. 20, 21, 22, 23, 24, 25, 26, 27, 28, 29 € 25.-

4 Sublime ! La tunique est dotée d'un joli imprimé animal au dégradé de couleurs tendance pour apporter une touche d'exotisme. Coupe longue flatteuse avec col V, manches ¾ et pinces poitrine structurantes. 100% polyester. Lavable en machine.
 Longueur env. 68 cm
 chocolat-chamois imprimé 765.539.003
 fraise-bordeaux-imprimé 765.566.003
 bleu roi-marin-imprimé 765.588.003
 T. 40, 42, 44, 46, 48, 50, 52, 54, 56, 58 € 20.-

5 L'empiecement dentelle filigrane sur les manches raglan et l'ourlet fera de ce T-shirt votre nouveau favori. 100% coton. Dentelle : 100% polyester. Lavable en machine.

Longueur env. 66 cm
 écru 761.593.004
 noir 761.607.004
 T. 40, 42, 44, 46, 48, 50, 52, 54, 56, 58 € 22.-

6 Qualité agréable à porter, look élégant, longueur avantageuse : ce T-shirt a toutes les qualités ! Coupe légèrement évasée. Dos noir uni. 100% coton. Lavable en machine.
 Longueur env. 70 cm
 noir-chamois à motifs 702.426.049
 T. 40, 42, 44, 46, 48, 50, 52, 54, 56, 58 € 20.-

4 Tunique

20.-



chocolat-
chamois
imprimé

bleu roi-marine-imprimé



fraise-bordeaux-imprimé



5 T-shirt

22.-



noir

écru

6 T-shirt

20.-

• Coupe
longue et
dissimulante



FAVORIS

Super qualité – super prix

1 Pull

22.-

• Superbe aspect cache-coeur



3 T-shirt

10.-



orchidée



1 Tendance ! Pull avec devant au top de la mode. Encolure en V, patte de boutonnage arrondie et finitions côtelées. 100% acrylique. Lavable en machine.

Longueur env. 66 cm
aubergine chiné 241.587.025
40, 42, 44, 46, 48,
T. 50, 52, 54, 56, 58 € 22.-

2 Basique décontracté ! Pull col V, finitions côtelées. Fils chinés doux, tricot façonné. 61% acrylique, 39% coton. Lavable en machine.

Longueur env. 66 cm
beige chiné 293.666.168
bleu chiné 293.677.167
corail chiné 293.683.195
vert chiné 293.694.108
fuchsia chiné 293.702.157

38, 40, 42, 44, 46,
T. 48, 50, 52, 54, 56 € 30.-

3 T-shirt très original : le col à petit V est rehaussé de nombreuses petites pierres fantaisie décoratives joliment placées. Manches ¾. 100% coton. Lavable en machine.

Longueur env. 66 cm
bleu roi 854.586.004
orchidée 182.960.063
écru 182.971.076
rouge 182.993.085
noir 183.001.095

40, 42, 44, 46, 48,
T. 50, 52, 54, 56, 58 € 10.-

4 Pantalon extensible, parfaitement ajusté et indéformable ! Ceinture élastique au dos, bouton fantaisie et fausse patte à glissière devant. 2 poches et glissières décoratives devant. Largeur pieds env. 36 cm. 72% viscose, 25% polyamide, 3% élasthanne. Lavable en machine.

Taille normale, Entrejambe env. 77 cm
marron toffee 141.001.339
marine 348.741.315
kaki 348.752.333
anthracite 713.290.130
rouge 159.867.174
noir 159.878.342
sable 348.784.247
gris 348.795.405
rose 348.809.329
blanc 159.889.217

40, 42, 44, 46, 48,
T. 50, 52, 54, 56, 58 € 30.-

Longueur courte, Entrejambe env. 72 cm
marron toffee 141.017.337
marine 348.763.369
kaki 348.774.300
anthracite 713.309.398
rouge 159.903.246
noir 159.914.195
sable 348.810.376
gris 348.821.350
rose 348.832.278
blanc 159.920.275

20, 21, 22, 23, 24,
T. 25, 26, 27, 28, 29 € 30.-

2 Pull

30.-

fuchsia chiné



• Encolure en V affinante
• Tricot bien taillé
• Séduisants détails



4 Pantalon

30.-

- Indéformable
- Entretien facile

Ceinture
"élastique"

SUPERSTRETCH

CC
Coupe
Courte



Poche à glissière pour la monnaie et autres petits objets.

rose

rouge

blanc

gris

marine

kaki

sable

noir

marron toffee

anthracite

FAVORIS

Super qualité – super prix

1 Pull

20.-

• Dégradé de couleur



mûre

bleu

taupe

1 On craque pour la maille... Pull avec dégradé séduisant. Encolure ronde et manches $\frac{3}{4}$. 100% acrylique. Lavable en machine.

Longueur env. 66 cm

taupe 404.615.036
mûre 404.626.050
bleu 404.637.053

T. 40, 42, 44, 46, 48,
50, 52, 54, 56, 58

€ 20.-

2 Pantalon tendance et ultra-confortable avec ceinture élastique et lien à nouer. 2 poches à glissière. Passepoil contrasté flat-

teur sur les coutures latérales. Largeur pieds env. 32 cm. 75% polyester, 20% viscose, 5% élasthanne. Lavable en machine.

Taille normale, Entrejambe env. 71 cm

noir 268.589.048
gris pierre 268.608.048
écru 268.680.048

T. 38, 40, 42, 44, 46,
48, 50, 52, 54, 56

€ 40.-

Longueur courte, Entrejambe env. 66 cm

noir 268.696.048
gris pierre 268.738.048
écru 268.760.048

T. 20, 21, 22, 23, 24, 25, 26 € 40.-



noir

2 Pantalon

40.-

STRETCH

CC
Coupe
Courte



écru

gris
pierre

3 Gilet polaire très doux. Col montant, glissière sur toute la longueur, coutures princesses structurantes et 2 poches. Traitement contre les bouloches. 100% polyester. Lavable en machine.

Longueur env. 70 cm

gris 464.956.096 taupe 805.536.112
noir 464.934.147 fuchsia 805.542.103
écru 464.967.085 bleu nuit 640.877.097
bleu 464.945.122 lie de vin 640.721.100
bleu pétrole 198.461.052

T. 40, 42, 44, 46, 48,
50, 52, 54, 56, 58

€ 20.-

4 Offre spéciale : T-shirt avec patte de boutonnage sur les 2 manches et coutures décoratives au col et aux finitions. 100% coton. Lavable en machine.

Longueur env. 66 cm

cannelle 711.299.122
lilas 711.278.130
fuchsia 717.503.133
turquoise 717.514.105
noir 717.525.147
menthe 649.496.130
blanc cassé 717.499.120

T. 40, 42, 44, 46, 48,
50, 52, 54, 56, 58

€ 10.-

3 Gilet polaire

20.-

Fleece



gris

4 T-shirt

10.-



fuchsia



noir

lilas

menthe

turquoise

blanc cassé

cannelle

lie de vin

écreu

gris

noir

bleu pétrole

fuchsia

taupe

bleu

bleu nuit

Découvrez
aussi notre
boutique
witt.fr

FAVORIS

Super qualité – super prix

1 Veste polaire

40.-

- Traitement contre les bouloches
- Capuche amovible
- 2 poches
- Coupe décontractée
- Fermeture à glissière pratique



gris chiné

1 Veste polaire décontractée et douillette. La coupe longue dissimule habilement les petites rondeurs et permet de rester bien au chaud. Capuche amovible à coulisse, fermeture auto-agrippante sur le col et glissière double sens très pratique. 2 poches latérales. Traitement éprouvé contre les bouloches. 100% polyester. Lavable en machine.

Taille normale, Longueur env. 76 cm

jaune curry	301.271.028
noir	301.282.053
bleu nuit	530.079.040
rouille	781.003.039
taupe	781.014.034
vert émeraude	872.443.026
marine	872.454.040
bleu jean	872.464.028
fuchsia	872.475.026
rouge foncé	872.486.033

mastic 872.497.028
gris chiné 354.540.028

T. 38, 40, 42, 44, 46, 48, 50, 52, 54, 56	€ 40.-
Longueur courte, Longueur env. 72 cm	
vert émeraude	301.215.026
marine	301.226.027
bleu jean	301.237.021
fuchsia	301.248.019
rouge foncé	301.259.026
mastic	301.260.014
jaune curry	301.306.029
noir	301.328.025
bleu nuit	530.080.015
rouille	781.025.031
taupe	781.036.024
gris chiné	354.696.032
T. 20, 21, 22, 23, 24, 25, 26	€ 40.-

2 T-shirt

25.-

- Imprimé mode

STRETCH



3 T-shirt

35.-



rose-bleu tourterelle imprimé



vanille-bleu tourterelle imprimé



roseau-vieux rose imprimé

2 Le plus tendance : imprimé décoratif devant. Manches ¾. 95% polyester, 5% élasthanne. Lavable en machine.

Longueur env. 70 cm

noir à motifs	227.951.029
T. 38, 40, 42, 44, 46, 48, 50, 52, 54, 56	€ 25.-

3 T-shirt chaud pour l'hiver avec col montant facile à associer grâce à son joli motif rayé. Jersey fin agréable à porter. 100% coton. Lavable en machine.

Longueur env. 66 cm

roseau-vieux rose imprimé	728.934.123
rose-bleu tourterelle imprimé	882.800.070
vanille-bleu tourterelle imprimé	882.811.067
T. 38, 40, 42, 44, 46, 48, 50, 52, 54, 56	€ 35.-

4 Confort garanti : ce jean accompagne tous vos mouvements avec le maximum de confort ! Qualité extensible douce et ceinture élastique ultra-souple en agréable qualité jersey. 2 poches pratiques devant et 2 poches arrière. Coupe parfaite grâce à l'empècement au dos. Largeur pieds env. 40 cm. Denim : 84% coton, 15% polyester, 1% élasthanne. Twill : 96% coton, 4% élasthanne. Lavable en machine.

Taille normale, Entregambe env. 79 cm

kaki	344.896.136	taupe	545.072.078
sable	201.006.117	bordeaux	195.703.080
blanc	200.987.129	bleu foncé	200.976.082
denim gris			201.028.109
denim noir			359.408.086
bleu blanchi			200.965.086
T. 38, 40, 42, 44, 46, 48, 50, 52, 54, 56			€ 40.-

40.-

- Qualité extensible très confortable
- Coupe parfaite avec empiècement au dos
- Avec coton
- Ceinture élastique confortable
- Très confortable

ceinture élastique

STRETCH



Découvrez aussi notre boutique witt.fr

denim gris

denim noir

blanc

bleu blanchi

sable

bleu foncé

taupe

kaki

bordeaux

bleu blanchi

35.-

- Tricot chiné
- Col montant chaud
- Qualité bouclé douce
- Tricot bien taillé

mauve chiné



sésame chiné

bleu nuit-chiné

noir chiné

Longueur courte, Entrejambe env. 74 cm

bleu blanchi	201.039.111	bleu foncé	201.040.084
denim gris	201.073.068	denim noir	359.420.074
bordeaux	195.719.069	blanc	201.051.055
sable	201.062.056	kaki	344.927.126
taupe	545.118.070		

T. 20, 21, 22, 23, 24, 25, 26 € 40.-

Longueur extra courte, Entrejambe env. 69 cm

bleu blanchi	870.599.056	bleu foncé	870.602.068
denim gris	870.613.092	denim noir	870.624.078
bordeaux	195.725.081	kaki	344.933.136
blanc	870.635.060	sable	870.646.095
taupe	870.657.059		

T. 205, 215, 225, 235, 245, 255, 265 € 40.-

5 Pull ultra-doux en fils bouclés chinés. Col montant chaud. Manches longues à bords-côtes extensibles. Tricot bien taillé. 91% acrylique, 9% polyester. Lavable en machine.

Longueur env. 62 cm

mauve chiné	146.984.028
bleu nuit-chiné	146.994.028
noir chiné	147.003.028
sésame chiné	147.019.028

T. 40, 42, 44, 46, 48, 50, 52, 54, 56 € 35.-

FAVORIS

Super qualité – super prix

1 Pull

25.-

bleu



2 Pull

40.-

- Aspect chiné tendance
- coloris pastel

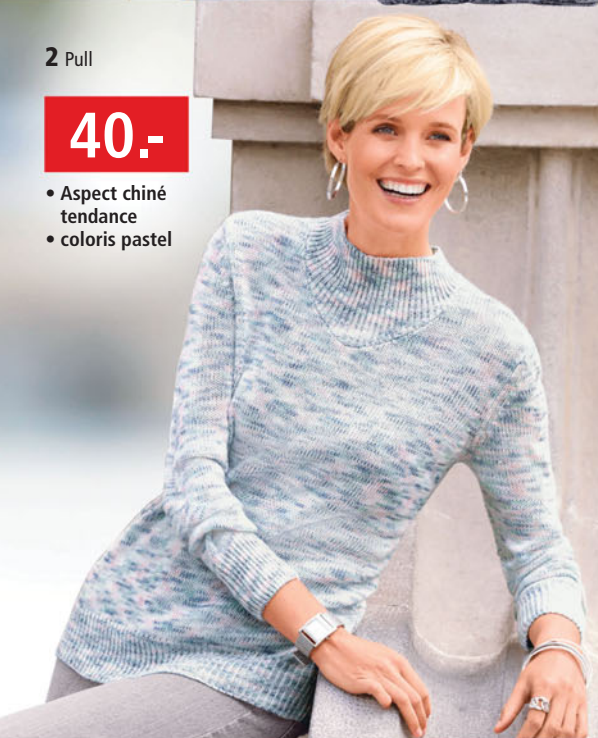

1 Pull à manches raglan. Bords côtes aux finitions. Qualité facile d'entretien. 100% acrylique. Lavable en machine.

Longueur env. 62 cm

parme 261.910.013 gris 625.400.017
bleu 625.411.010

T. 38, 40, 42, 44, 46,
48, 50, 52, 54, 56

€ 25.-

2 Pull à motif chiné aux couleurs pastel. Col montant côtelé formant un V devant. Ourlet et finitions des manches longues également côtelés – bords-côtes extensibles aux manches qui épousent la forme du poignet sans se déformer. 100% acrylique. Lavable en machine.

Longueur env. 66 cm
écrû chiné

T. 38, 40, 42, 44, 46,
48, 50, 52, 54, 56

488.295.017

€ 40.-

3 Ce pantalon vous réserve bien des surprises : À l'extérieur, il séduit par son aspect légèrement brillant très soigné et à l'intérieur, par sa qualité incroyablement douce. L'intérieur est doublé d'un tissu polaire doux et agréable à porter qui vous aide à rester bien au chaud. De l'extérieur, on ne la voit pas ! Large ceinture élastique invisible et seyante à la fois. 2 poches devant et au dos. Largeur pieds env. 36 cm. 97% polyester, 3% élasthanne. Lavable en machine.

3 Pantalon

55.-

- Qualité légèrement brillante
- Intérieur chaud
- Ceinture élastique confortable

ceinture élastique



STRETCH



bordeaux

noir

marine



Découvrez aussi notre boutique witt.fr

Taille normale, Entrejambe env. 77 cm

noir 491.370.088 marine 491.364.033
bordeaux 491.353.074

T. 38, 40, 42, 44, 46,
48, 50, 52, 54, 56

€ 55.-

Longueur courte, Entrejambe env. 72 cm

noir 491.405.034 marine 491.392.038
bordeaux 491.381.098

T. 20, 21, 22, 23, 24, 25, 26

€ 55.-

4 Pur coton à prix irrésistible ! Polo agrémenté sur le col, la patte de boutonnage et les manchettes des manches ¾ d'un motif étoilé tendance. 100% coton. Lavable en machine.

Longueur env. 66 cm

noir 193.087.001 rouge 193.124.001
lilas 324.051.017 rouille 324.062.001
violet 867.635.019 marine 867.614.007

taupe 193.145.001 bleu roi 193.107.001
jaune curry 324.045.012
vert émeraude 867.629.002

T. 38, 40, 42, 44, 46,
48, 50, 52, 54, 56

€ 25.-

5 Pull doux, agréable et facile d'entretien en fils chinés. Encolure en V dégagée avec motif tricot discret. L'empiecement crée un aspect 2 en 1 raffiné qui protège votre décolleté des regards indiscrets. Manches longues et ourlet avec bords côtes. Confection soignée. 54% acrylique, 46% coton. Lavable en machine.

Longueur env. 62 cm

orchidée chiné 700.390.033
menthe-chiné 700.404.033
bleu chiné 700.420.033

T. 38, 40, 42, 44, 46,
48, 50, 52, 54, 56

€ 40.-



4 Polo

25.-



lilas



5 Pull

40.-

- Aspect chiné
- Aspect 2 en 1

orchidée chiné

orchidée chiné

menthe-chiné

bleu chiné



FAVORIS

Super qualité – super prix

1 Polo

27.-



bleu



2 Pull

40.-

- col roulé flatteur
- Rubans décoratifs
- Manches raglan
- Tricot bien taillé



jade



1 Polo en qualité jersey fin. Col polo et patte de boutonnage. Manches longues. 100% coton. Lavable en machine.

Longueur env. 66 cm

noir	279.728.175	marine	205.936.127
rose	491.176.105	orange	279.698.110
bleu	279.687.130	lavande	279.706.136
blanc	551.091.123	vert olive	551.080.104
jaune	279.676.122	turquoise	491.198.106
bordeaux			205.958.121
vert pistache			279.717.166

T. 38, 40, 42, 44, 46, 48, 50, 52, 54, 56

€ 27.-

2 Parfait pour un look décontracté : pull au col roulé flatteur. Rubans croisés aux manches raglan. Confection soignée. Finitions côtelées. 100% coton. Lavable en machine.

Longueur env. 66 cm

jade	756.941.085
gris pierre chiné	756.979.086
bleu moyen	756.984.086
bordeaux	756.995.082

T. 38, 40, 42, 44, 46, 48, 50, 52, 54, 56

€ 40.-

3 Pantalon en jersey indéformable en qualité interlock. Ceinture élastique confortable et lien à nouer à motifs. 2 poches latérales pratiques avec des motifs à l'intérieur, également disponibles sur les modèles unis. Pincés au dos pour une coupe parfaite. Largeur pieds env. 39 cm. 100% coton. Lavable en machine.

Taille normale, Entrejambe env. 79 cm

noir	713.697.010	bleu roi	713.701.050
rouge-vert à motifs			713.681.030

T. 38, 40, 42, 44, 46, 48, 50, 52, 54, 56

€ 30.-

3 Pantalon en jersey

30.-

- Interlock
- Motif coloré
- Facile à enfiler

ceinture élastique



noir

rouge-vert à motifs



bleu roi

Longueur courte, Entrejambe env. 74 cm

noir	713.819.017	bleu roi	713.829.019
rouge-vert à motifs			713.803.019

T. 20, 21, 22, 23, 24, 25, 26 € 30.-

4 Confort et bien-être : veste polaire en qualité ultra-douce. Détail pratique : la capuche amovible, à porter ou non selon vos envies ! Col à revers, glissière sur toute la longueur et 2 poches. Bords et coutures princesses soigneusement passepoilés. Traitement contre les bouloches. 100% polyester. Lavable en machine.

Longueur env. 70 cm

marine	241.152.004
fuchsia	241.163.010
rouge rose	781.669.002
noir	781.670.004
lilas	781.681.010
bleu roi	781.717.046

blanc cassé	781.728.009
bleu pétrole	879.850.009
gris chiné	781.794.009

T. 38, 40, 42, 44, 46, 48, 50, 52, 54, 56

€ 40.-

5 Idéal par temps froid : T-shirt en fil chiné moelleux. Col polo, patte de boutonnage et fentes latérales. Jolie broderie devant. Très chaud grâce à l'intérieur doux en polaire gratté. 75% polyester, 25% coton. Lavable en machine.

Longueur env. 66 cm

gris clair chiné	294.460.003
couleur terre cuite chiné	529.713.007
bleu chiné	779.646.025
vert chiné	780.248.003
rouge foncé chiné	780.269.020

T. 40, 42, 44, 46, 48, 50, 52, 54, 56

€ 30.-

4 Veste polaire

40.-

- Qualité ultra-douce
- Capuche amovible



lilas

gris chiné

marine

blanc cassé

rouge cerise

fuchsia

bleu pétrole

noir

5 T-shirt

30.-

- Fils chinés
- Intérieur gratté polaire
- Avec coton



bleu chiné



rouge foncé chiné



gris clair chiné



vert chiné

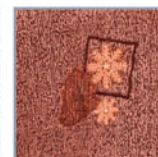

couleur terre cuite chiné

FAVORIS

Super qualité – super prix

1 Pull

40.-

- 50% coton
- Rayures harmonieuses

hortensia-gris chiné

vert tilleul-gris chiné

bleu tourterelle-gris chiné

1 Les larges rayures feront de ce pull à finitions soignées un de vos favoris. Tricot fin souple, col V et finitions côtelées aux manches longues et à l'ourlet. 50% coton, 50% acrylique. Lavable en machine.

Longueur env. 74 cm

hortensia-gris chiné 869.813.010
bleu tourterelle-gris chiné 869.824.010
vert tilleul-gris chiné 869.839.010

T. 38, 40, 42, 44, 46, 48, 50, 52, 54, 56 € 40.-

2 Jean affinant. Coupe 5 poches. Broderie décorative sur les deux poches arrière. Fermeture à glissière et bouton devant. Passants. Ceinture intégrée. Largeur pieds env. 40 cm. 78% coton, 20% polyester, 2% élasthanne. Coloris blanc, chamois et kaki : 98% coton, 2% élasthanne. Lavable en machine. Livré sans ceinture.

Taille normale, Entrejambe env. 79 cm

kaki 593.824.108 denim noir 402.637.124
blanc 655.905.131 bleu délavé 402.648.174
bleu foncé 643.999.160 bleu blanchi 402.659.161
denim gris 655.891.177 taupe-denim 548.488.146
couleur chamois 402.615.127

T. 38, 40, 42, 44, 46, 48, 50, 52, 54, 56 € 49.-

Longueur courte, Entrejambe env. 74 cm

kaki 593.835.131 denim noir 402.670.158
blanc 655.927.146 bleu délavé 402.681.142
bleu foncé 644.007.154 bleu blanchi 402.692.154
denim gris 655.916.132 taupe-denim 548.530.147
couleur chamois 402.669.135

T. 19, 20, 21, 22, 23, 24, 25, 26, 27 € 49.-

Longueur extra courte, Entrejambe env. 69 cm

kaki 593.846.114 denim noir 116.503.145
blanc 116.536.126 bleu délavé 116.514.136
bleu foncé 644.018.144 bleu blanchi 116.525.139
denim gris 116.547.146 taupe-denim 548.546.147
couleur chamois 116.494.141

T. 195, 205, 215, 225, 235, 245, 255 € 49.-

Long, Entrejambe env. 84 cm

kaki 774.046.118 denim noir 774.109.116
blanc 774.057.121 bleu délavé 774.115.117
bleu foncé 774.137.104 bleu blanchi 774.126.145
denim gris 774.165.127 taupe-denim 774.171.104
couleur chamois 774.035.112

T. 84, 88, 92, 96, 100 € 49.-

collection 

2 Jean

Conseil Coupe

49.-

STRETCH

EC Coupe Extra Courte

CC Coupe Courte

CL Coupe Longue

Forme: Paris

- Hauteur de taille confortable
- Cuisse étroites
- Largeur de pieds standard

taupe-denim

denim noir

blanc

denim gris

couleur chamois

bleu délavé

kaki

bleu foncé

Tenue parfaite !

Jean classique aux coloris tendance

Empiècement

bleu blanchi

Coupe droite aux jambes



Silhouette affinée grâce à la coupe élancée.

3 Veste polaire

**Conseil
PRIX**

40.-

- Motif sergé chevron
- Entretien facile

i

Polaire

- Matière douce
- Garde la chaleur
- Respirant
- Séchage rapide
- Anti-boulochage



Découvrez
aussi notre
**boutique
witt.fr**

quartz
rose



vert
pistache



3 parme



bleu clair

3 Vous allez l'adorer ! Veste polaire légère et confortable. Tient chaud et sèche très rapidement. Très élégante, avec le motif chevrons classique. Col montant, glissière sur toute la longueur et 2 poches sur les coutures princesse structurantes. Manches longues. Logo sur la manche gauche. Traitement contre les bouloches. 100% polyester. Lavable en machine.

Longueur env. 66 cm

bleu clair 119.432.010
parme 119.454.010
quartz rose 119.476.010
vert pistache 119.498.010

T. 38, 40, 42, 44, 46, 48, 50, 52, 54, 56 € 40.-

1 pull à col roulé

40.-

- 60% coton
- Boutons fantaisie au dos



2 Pull

55.-

- Ultra-doux et chaud
- Superbe fil multicolore



3 veste en tricot polaire

69.-

- Couliasse à la taille
- Détails en qualité lisse
- Capuche à coulisse et stoppeurs
- Coupe longue flatteuse

olive-blanc chiné

MON ATOUT SILHOUETTE



chamois-blanc chiné

1 Pull col roulé doux et agréable. Boutons fantaisie et fente à dos pour une touche élégante. Grand col roulé côtelé, bords-côtes aux manches longues et à l'ourlet avec fentes latérales. 60% coton, 40% viscose. Lavable en machine.

Longueur env. 66 cm ocre 887.836.004
T. 38, 40, 42, 44, 46, 48, 50, 52, 54, 56 € 40.-

2 Pull en qualité bouclé et au joli dégradé de couleurs. Encolure en V affinante et bords-côtes aux manches. Conception soignée. 92% acrylique, 8% polyester. Lavable en machine.

Longueur env. 62 cm vert olive à motifs 857.267.004
T. 38, 40, 42, 44, 46, 48, 50, 52, 54, 56 € 55.-

3 Veste longue en tricot polaire, joli aspect chiné. Chaude, facile à entretenir et très agréable à porter. Capuche avec coulisse, cordon et stoppeurs synthétiques, glissière sur toute la longueur et 2 poches à glissière. Coulisse avec cordon et stoppeurs à la taille pour régler la largeur. Bords-côtes avec découpe pour le pouce aux manches. Intérieur légèrement gratté. 100% polyester. Lavable en machine.

Longueur env. 78 cm

olive-blanc chiné 838.466.004
chamois-blanc chiné 838.529.004

T. 38, 40, 42, 44, 46, 48, 50, 52, 54, 56 € 69.-

4 Gilet matelassé à garnissage chaud. Coupe longue tendance. Col montant avec lien à nouer contrasté et glissière double sens contrastée avec parmenture. Capuche à glissière avec coulisse et stoppeurs. Coutures princesse devant et au dos pour une coupe parfaite, 2 poches à glissière devant, poche intérieure boutonnée. Ourlet légèrement arrondi. Passepoil contrasté élastique aux manches. 100% polyester. Doublure : 100% polyester. Lavable en machine.

Longueur env. 78 cm ocre 834.889.004 rouille 834.895.004
bleu pétrole 834.904.004
T. 38, 40, 42, 44, 46, 48, 50, 52, 54, 56 € 85.-

5 T-shirt à larges rayures. Look sportif grâce au grand col montant réglable en largeur avec ruban contrasté et aux jolies rayures contrastées. Manches longues. 100% coton. Lavable en machine.

Longueur env. 66 cm ocre-noir à rayures fines 836.160.004
rouille-noir à rayures fines 836.207.004
T. 38, 40, 42, 44, 46, 48, 50, 52, 54, 56 € 30.-

collection **L**

4 Gilet matelassé

85.-

- Capuche amovible réglable en largeur
- Poches cousues



5 T-shirt

ocre



5 T-shirt

30.-

- Col montant à coulisse



5 rouille-noir à rayures fines



4 bleu pétrole



4 rouille

1 T-shirt

25.-

• Pur coton



1 T-shirt facile à associer avec fronces sous l'encolure en V. Manches 3/4. Qualité jersey fin souple. 100% coton. Lavable en machine.

Longueur env. 62 cm

rose 125.768.007 menthe 125.779.007
écru 125.785.007

T. 38, 40, 42, 44, 46, 48, 50, 52, 54, 56 € 25.-

2 Pantalon à traitement Nano : qualité respirante, anti-taches, peu froissable et facile d'entretien. Passants, ceinture élastique latérale. 2 poches devant. Poches arrière avec nervures et rivets décoratifs. Largeur pieds env. 44 cm. Livré sans la ceinture. 97% coton, 3% élasthanne. Lavable en machine.

Taille normale, Entrejambe env. 79 cm

blanc 119.409.100	bleu clair 207.046.154
lavande 207.057.066	jaune clair 357.667.119
rouge 470.717.104	vert tilleul 675.491.069
gris clair 678.252.167	rose 684.170.100
moka 758.244.107	bleu pétrole 867.056.084
bordeaux 867.067.082	marine 490.441.108
gris pierre 490.452.119	noir 758.594.167

T. 38, 40, 42, 44, 46, 48, 50, 52, 54, 56 € 40.-

Longueur courte, Entrejambe env. 74 cm

blanc 119.443.085	bleu clair 207.068.115
lavande 207.079.090	jaune clair 357.736.144
rouge 470.728.110	vert tilleul 675.516.078
gris clair 678.263.128	rose 684.181.107
bleu pétrole 867.078.150	bordeaux 867.089.087
marine 490.463.118	gris pierre 490.474.125
moka 762.309.096	noir 762.375.151

T. 19, 20, 21, 22, 23, 24, 25, 26, 27, 28 € 40.-

Long, Entrejambe env. 84 cm

blanc 119.465.106	bleu clair 207.091.112
lavande 207.104.088	jaune clair 357.736.144
rouge 470.739.094	marine 530.987.119
gris pierre 530.998.092	moka 531.028.088
noir 531.049.110	rose 684.192.088
vert tilleul 687.093.096	gris clair 687.107.114
bleu pétrole 867.090.094	bordeaux 867.104.060

T. 76, 80, 84, 88, 92, 96, 100, 104, 108, 112 € 40.-

collection



Large choix !

Pantalon en 3 longueurs et 14 coloris

COSMA

2 Pantalon

Conseil Coupe

40.-

- Limite les taches
- Peu froissable
- Toucher doux
- Très confortable



Repousse les liquides.



ceinture élastique

STRETCH

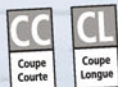

Forme: Nizza

- Hauteur de taille confortable
- Largeur normale aux cuisses
- Largeur de pieds standard



bordeaux

3 Veste polaire

55.-

• Tricot polaire doux



bruyère-mauve à motifs

4 T-shirt polaire

30.-

• Qualité polaire douce



écru



menthe

rose

3 Moelleuse : veste polaire en qualité douce. Motif chevrons discret. Bordures à passepoil contrasté. Col montant, glissière sur toute la longueur. Coutures princesse structurantes. Poches à glissière. 100% polyester. Lavable en machine.

Longueur env. 66 cm

bruyère-mauve à motifs 117.073.007

menthe-sauge à motifs 117.125.007

gris pierre-anthracite à motifs 117.186.007

T. 38, 40, 42, 44, 46, 48, 50, 52, 54, 56 € 55.-

4 Ultra-confortable ! T-shirt polaire moelleux avec col montant, glissière courte et coutures princesse structurantes. 100% polyester. Lavable en machine.

Longueur env. 66 cm

rose 117.947.009 menthe 117.958.009

écru 118.010.010

T. 38, 40, 42, 44, 46, 48, 50, 52, 54, 56 € 30.-



menthe-sauge à motifs



gris pierre-anthracite à motifs

Découvrez aussi notre boutique witt.fr

collection



Ultra-confortable

Pantalon décontracté avec large ceinture

1 Pantalon

Conseil Coupe

45.-

- 65% coton
- Facile à enfiler

ceinture élastique

STRETCH



Forme: Genf

- Hauteur de taille confortable
- Largeur normale aux cuisses
- Largeur de pieds standard



kaki

marine

cerise

ocre

2 Pull col montant

35.-

- Viscose
- Coloris contrastés décoratifs
- Toucher très doux

1 Pantalon à ceinture élastique haute : Il n'est pas seulement très confortable, mais il dissimule aussi habilement les petites rondeurs. Patte à glissière et 2 fausses poches devant. 2 poches arrière plaquées. Largeur pieds env. 14 in. 65% coton, 33% polyester, 2% élasthanne. Lavable en machine. Livré sans la ceinture.

Taille normale, Entrejambe env. 77 cm

kaki	432.257.097
bordeaux	432.263.135
marine	432.274.117
noir	727.115.069
sable	727.126.065

T. 38, 40, 42, 44, 46, 48, 50, 52, 54, 56 € 45.-

Longueur courte, Entrejambe env. 72 cm

kaki	432.291.132
bordeaux	432.304.117
marine	432.315.117
noir	727.137.049
sable	727.148.066

T. 20, 21, 22, 23, 24, 25, 26 € 45.-

Découvrez aussi notre boutique witt.fr

3 Pull

40.-

- mailles à l'envers tendance
- Manches raglan



bleu jean-roseau chiné



terre cuite-figue chiné



papaye-sauge chiné

4 Pull

40.-

- Encolure en U discrète
- Ourlet arrondi
- Maille perlée attrayante

kaki-citron chiné



4 océan-vieux rose chiné



2 Le point fort de ce pull à col montant : les ourlets droits contrastés. Qualité ultra-douce et indéformable grâce à la maille fine et aux finitions soignées. 70% viscose, 30% polyamide. Lavable en machine.

Longueur env. 62 cm

ocre 117.432.005 marine 117.459.006
cerise 117.475.006

T. 38, 40, 42, 44, 46, 48, 50, 52, 54, 56 € 35.-

3 Doux et chaud : pull en maille perlée et fils multicolores. Longues manches raglan avec bords-côtes. Conception soignée. 100% acrylique. Lavable en machine.

Longueur env. 62 cm

gris-hortensia chiné 869.931.010

T. 38, 40, 42, 44, 46, 48, 50, 52, 54, 56 € 40.-

4 Pull au superbe aspect chiné très facile à associer. Encolure en U côtélée, manches longues et ourlet arrondi avec finition côtélée. Coupe soignée. 82% acrylique, 18% coton. Lavable en machine.

Longueur env. 66 cm

papaye-sauge chiné 748.029.093

bleu jean-roseau chiné 748.030.093

terre cuite-figue chiné 748.041.093

kaki-citron chiné 748.052.094

océan-vieux rose chiné 839.737.031

T. 38, 40, 42, 44, 46, 48, 50, 52, 54, 56 € 40.-

MON ATOU
SILHOUETTE

Ourlet arrondi dissimule habilement les petites rondeurs sur les hanches et les fesses.

1 Pull

40.-

- Qualité coton
- Motif tricoté décoratif

gris pierre à motifs



bleu clair à motifs

1 Duo de couleurs original : pull en mélange de cotons doux. Bords roulés à l'encolure ronde. Coupe soignée. 85% coton, 15% acrylique. Lavable en machine.

Longueur env. 66 cm

gris pierre à motifs 839.481.028 bleu clair à motifs 859.075.009
T. 38, 40, 42, 44, 46, 48, 50, 52, 54, 56 € 40.-

2 Chemisier long associant rayures verticales et horizontales. Col chemise, pinces poitrine et patte de boutonnage. Empiècement aux épaules et plis pour plus de largeur au dos, tombé flatteur et affinant la silhouette grâce à l'ourlet légèrement arrondi et plus long au dos. Manches longues avec manchettes boutonnées. Qualité batiste raffinée. 100% coton. Lavable en machine.

Longueur env. 76 cm

chamois-blanc à rayures 841.218.004
T. 38, 40, 42, 44, 46, 48, 50, 52, 54, 56 € 40.-

3 Pantalon. Ceinture gainante, passants et empiècement au dos pour une coupe parfaite. Bouton et glissière et 2 poches à glissière devant. Coutures et rivets sur les 2 poches arrière. Piquage en diagonale sur les cuisses pour un effet affinant. Largeur pieds env. 34 cm. Livré sans la ceinture. 96% coton, 4% élasthanne. Lavable en machine.

Taille normale, Entrejambe env. 79 cm

couleur chamois 841.159.004 chocolat 841.160.004
T. 38, 40, 42, 44, 46, 48, 50, 52, 54, 56 € 69.-

Longueur courte, Entrejambe env. 74 cm

couleur chamois 841.182.004 chocolat 841.207.004
T. 20, 21, 22, 23, 24, 25, 26 € 69.-

4 Pull en tricot structuré. Finitions côtelées à l'ourlet arrondi et boutons décoratifs sur les côtés. Encolure ronde et bords-côtes sur les longues manches raglan également côtelées. Conception soignée. 50% coton, 50% acrylique. Lavable en machine.

Longueur env. 66 cm

gris pierre chiné 840.764.004 couleur ivoire 840.779.004
taupe foncé 840.780.004 couleur chamois 840.791.004
T. 38, 40, 42, 44, 46, 48, 50, 52, 54, 56 € 40.-

5 Chemisier long : facile à enfiler, affinant et décontracté avec col chemise, patte de boutonnage pression jusqu'à la couture à la taille, empiècement aux épaules au dos avec pli pour plus de largeur et ourlet arrondi pour dissimuler les petites rondeurs. Manches longues, manchette et bouton-pression. 100% coton. Lavable en machine.

collection



Tons naturels doux

Une mode décontractée pour un look confortable !

2 Chemisier long

40.-

- affine la silhouette
- Coupe plus longue au dos
- Motif à rayures mode



MON ATOUT SILHOUETTE

3 Pantalon

69.-

- 2 petites poches avant avec fermeture à glissière
- Poches arrière à rivets
- Qualité coton doux sur la peau



Forme: New York

- Légèrement taille basse
- Largeur normale aux cuisses
- Largeur de pieds étroite

3 chocolat

couleur chamois

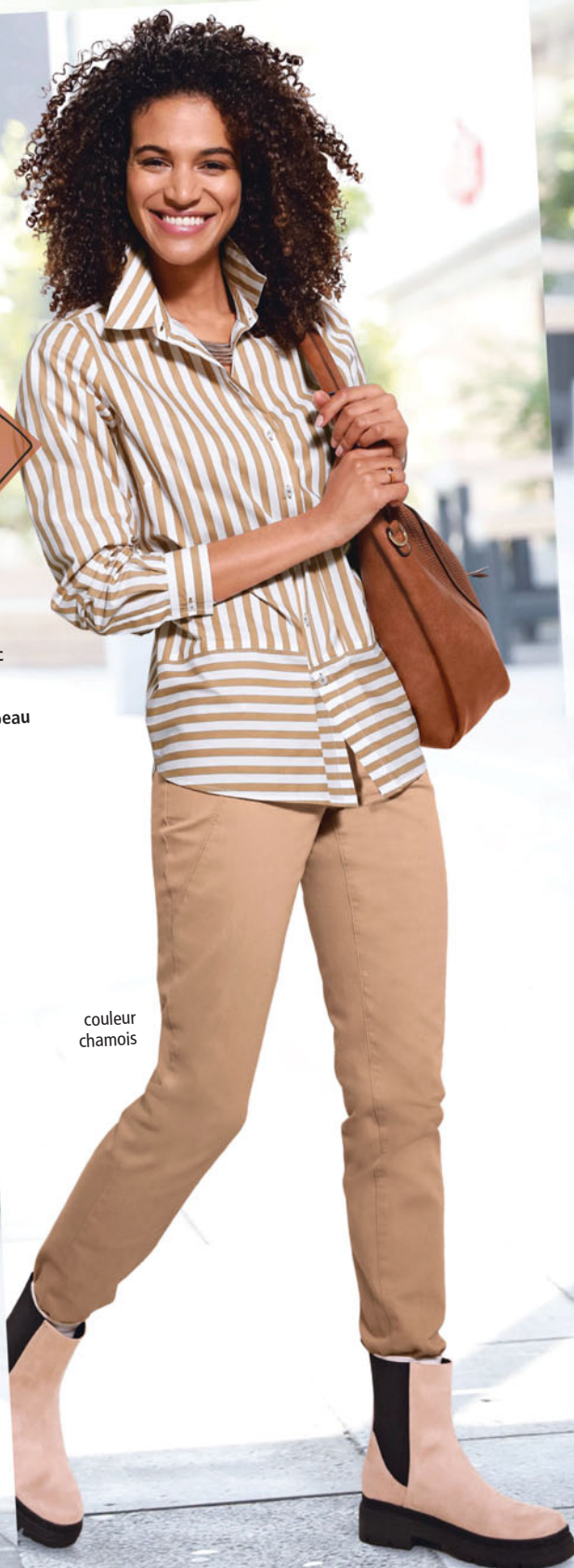

4 Pull

40.-

- 50% coton
- pattes de boutonnage latérales
- Motif tricoté décoratif



taupe foncé

couleur ivoire

gris pierre chiné

couleur chamois

Longueur env. 76 cm

marron 841.239.004
 couleur ivoire 841.245.004
 couleur chamois 841.229.004

T. 38, 40, 42, 44, 46, 48, 50, 52, 54, 56 € 40.-

6 T-shirt à col roulé. Un basique absolument indispensable à porter seul ou sous un T-shirt pour un look élégant. Manches longues. 95% coton, 5% élasthanne. Lavable en machine.

Longueur env. 66 cm

beige 840.297.004
 couleur ivoire 840.286.004

T. 38, 40, 42, 44, 46, 48, 50, 52, 54, 56 € 30.-

7 À porter seul ou comme veste légère et décontractée : chemisier polaire à carreaux très agréable, chaud et moelleux. Col chemise, patte de boutonnage sur toute la longueur, 2 poches poitrine à rabat boutonné et ourlet légèrement arrondi. Patte aux épaules au dos. Manches longues avec manchettes boutonnées. Traitement contre les bouloches. 100% polyester. Lavable en machine.

Longueur env. 74 cm

champagne-gris pierre à carreaux 840.209.004

T. 38, 40, 42, 44, 46, 48, 50, 52, 54, 56 € 55.-

5 Chemisier long

40.-

- Coupe longue et dissimulante
- Qualité hivernale



couleur ivoire

marron

MON ATOU SILHOUETTE



couleur chamois

6 T-shirt col roulé

30.-

- col roulé flatteur
- Qualité coton doux sur la peau

STRETCH

7 Chemisier polaire

55.-

- très doux
- boutons imitation corne
- avec poches à rabat plaquées



6 beige

6 couleur ivoire



3 chocolat

1 Pull

55.-

- pur coton Pima
- Motif structuré tendance
- Col montant chaud



océan

1+5

PIMA-COTTON



violet

rose

bleu moyen

océan



Coton Pima

- Qualité supérieure
- Très doux et lisse
- Agréable à porter
- Brillance discrète
- Ne bouloche pas

1 Ce pull orné d'un motif perlé est facile à assortir. Col montant et finitions côtelées. Coton Pima à longues fibres, doux et agréable à porter. 100% coton. Lavable en machine.

Longueur env. 66 cm

océan	119.931.009	rose	119.942.009
bleu moyen	119.953.009	violet	119.964.009

T. 38, 40, 42, 44, 46, 48, 50, 52, 54, 56 € 55.-

2 Un compagnon tendance : jean à coupe large et confortable. Coupe 5 poches. Ceinture gainante avec passants et glissière et bouton devant. Largeur pieds env. 50 cm. Livré sans la ceinture. 99% coton, 1% élasthanne. Lavable en machine.

Taille normale, Entrejambe env. 79 cm

bleu délavé	120.108.007	bleu foncé	120.119.007
bleu blanchi	120.120.007		

T. 38, 40, 42, 44, 46, 48, 50, 52, 54, 56 € 55.-

Longueur courte, Entrejambe env. 74 cm

bleu délavé	120.136.007	bleu foncé	120.142.007
bleu blanchi	120.153.007		

T. 20, 21, 22, 23, 24, 25, 26 € 55.-

3 Vite enfilé lorsque vous avez un peu froid ! Gilet matelassé chaud. Éléments en matière synthétique tendance. Col montant, glissière sur toute la longueur et 2 poches à glissière. Coutures princesse structurantes, doublure contrastée. Microfibre. 100% polyester. Doublure : 100% polyester. Lavable en machine.

Longueur env. 66 cm

beige	749.521.084	jade	749.532.083
marine	749.543.083	ocre	836.932.024

T. 38, 40, 42, 44, 46, 48, 50, 52, 54, 56 € 55.-

collection



Look confortable :
jean à la coupe affinant !

2 Jean

Conseil
Coupe

55.-

- 99% coton
- Coupe confortable
- Coupe 5 poches
- Délavé tendance

STRETCH



léger délavage

bleu foncé

bleu blanchi

bleu délavé

Jambes larges



3 Gilet

55.-

- Joli aspect contrasté
- Agréable à porter

micro fibre



jade

4 T-shirt

- 50% coton
- Passepoil contrasté

30.-



5 Pull

55.-

- pur coton Pima
- Col montant



4 Qualité jersey fin agréable à porter : T-shirt avec passepoils contrastés sur l'encolure et aux épaules. Pincés en matière synthétique sur la poitrine. 50% coton, 50% modal. Lavable en machine.

Longueur env. 66 cm

marine	749.361.094	blanc	749.372.094
--------	-------------	-------	-------------

jade	749.383.093		
------	-------------	--	--

T.	38, 40, 42, 44, 46, 48, 50, 52, 54, 56	€ 30.-
----	--	--------

5 Motif perlé multicolore chiné : pull en coton Pima. Qualité douce et agréable à porter. Col montant, finitions côtelées. 100% coton. Lavable en machine.

Longueur env. 64 cm

océan à rayures	119.920.006
-----------------	-------------

T.	38, 40, 42, 44, 46, 48, 50, 52, 54, 56	€ 55.-
----	--	--------

Découvrez
aussi notre
**boutique
witt.fr**

collection



Jolie mode tricot

Tous les modèles sont disponibles en 15 coloris tendance !

1-6

jaune maïs

gris chiné

bleu roi

blanc cassé

bleu pétrole

rouille

noir

bleu glacier

taupe chiné

fuchsia

vieux rose

marine

rouge corail

menthe

abricot

1 Pull

40.-



2 Veste en tricot

39.-



3 Pull

39.-



4 Pull

35.-



1 Pull à emmanchures diminuées. Col roulé, finitions côtelées aux manches et à l'ourlet. 50% coton, 50% acrylique. Lavable en machine.

Longueur env. 62 cm

jaune maïs	359.607.049	bleu pétrole	359.725.035
bleu roi	359.736.055	bleu glacier	359.747.056
vieux rose	359.758.024	blanc cassé	359.769.032
noir	359.770.052	marine	359.781.061
rouille	359.792.050	fuchsia	359.805.032
rouge corail	359.816.053	taupe chiné	359.827.029
gris chiné	359.838.055	menthe	744.222.057
abricot	744.244.055		

T. 38, 40, 42, 44, 46, 48, 50, 52, 54, 56 € 40.-

2 Veste en tricot aux boutons assortis et aux manches longues. 50% coton, 50% acrylique. Lavable en machine.

Longueur env. 64 cm

jaune maïs	323.229.060	bleu pétrole	323.230.063
bleu roi	323.241.129	bleu glacier	655.213.073
vieux rose	655.224.051	blanc cassé	655.235.053
noir	655.246.043	marine	655.268.065
rouille	655.304.059	fuchsia	655.315.050
rouge corail	655.326.058	menthe	744.294.059
abricot	744.307.058	taupe chiné	873.004.054
gris chiné	873.015.060		

T. 38, 40, 42, 44, 46, 48, 50, 52, 54, 56 € 39.-

3 Pull sport avec col camionneur et fermeture à glissière. Larges finitions côtelées. Conception soignée. 50% coton, 50% acrylique. Lavable en machine.

Longueur env. 62 cm

noir	188.893.055	rouge corail	188.912.021
blanc cassé	188.939.066	vieux rose	188.940.039
marine	188.951.084	bleu glacier	188.962.059
rouille	188.973.053	fuchsia	188.984.054
taupe chiné	189.003.074	gris chiné	189.014.058
jaune maïs	323.321.081	bleu pétrole	323.332.022
bleu roi	323.343.087	menthe	744.045.072
abricot	744.056.070		

T. 38, 40, 42, 44, 46, 48, 50, 52, 54, 56 € 39.-

4 Choisissez votre couleur préférée ! Pull avec col tortue, finitions côtelées aux manches et à l'ourlet. 50% coton, 50% acrylique. Lavable en machine.

Longueur env. 62 cm

bleu glacier	133.154.118	vieux rose	133.176.103
blanc cassé	133.187.106	noir	133.202.092
marine	133.224.094	rouille	133.256.102
fuchsia	133.267.113	rouge corail	133.278.089
gris chiné	133.290.100	taupe chiné	133.304.103
jaune maïs	323.524.089	bleu pétrole	323.535.094
bleu roi	323.546.103	menthe	744.024.080
abricot	744.034.079		

T. 38, 40, 42, 44, 46, 48, 50, 52, 54, 56 € 35.-

5 Pull aspect raffiné avec encolure en V avantageuse. 50% coton, 50% acrylique. Lavable en machine.

Longueur env. 64 cm

jaune maïs	323.364.085	bleu pétrole	323.375.045
bleu roi	323.386.089	noir	624.383.065
rouille	624.418.077	fuchsia	624.634.085
menthe	744.426.065	abricot	744.437.064
blanc cassé	785.144.039	vieux rose	785.177.021
bleu glacier	785.188.058	marine	786.421.101
rouge corail	786.635.040	taupe chiné	872.931.028
gris chiné	872.974.091		

T. 38, 40, 42, 44, 46, 48, 50, 52, 54, 56 € 35.-

6 Pull très agréable à porter avec encolure en U, manches ¾ avec revers tendance, bride et bouton. Bords-côtes aux manches et à l'ourlet. 50% coton, 50% acrylique. Lavable en machine.

Longueur env. 62 cm

jaune maïs	323.499.063	bleu pétrole	323.503.073
bleu roi	323.514.066	noir	385.480.077
rouge corail	385.559.080	blanc cassé	385.602.081
vieux rose	385.629.101	marine	385.640.072
bleu glacier	385.651.070	rouille	385.786.070
fuchsia	385.811.068	menthe	744.384.067
abricot	744.395.064	taupe chiné	872.985.082
gris chiné	872.996.079		

T. 38, 40, 42, 44, 46, 48, 50, 52, 54, 56 € 35.-

5 Pull

35.-

- 50% coton
- Encolure en V affinant
- Tricot bien taillé

bleu roi



6 Pull

35.-

bleu roi



Découvrez
aussi notre
boutique
witt.fr



1 Doudoune

119.-



rouge foncé



- Longueur amovible
- Capuche amovible
- Glissière à l'ourlet pour régler la largeur
- Poche intérieure
- Glissière double-sens
- Coutures princesse structurantes
- Poches avec fermeture à glissière pratiques

1 Veste matelassée qui vous tiendra chaud les jours d'hiver. Coupe longue chaude avec col montant, capuche à coulisse amovible à glissière et glissière double sens pratique. Bords-côtes à la finition des manches. Poches à glissière. Coutures structurantes. Largeur d'ourlet réglable à l'aide des glissières latérales. Matelassage diagonal en haut et matelassage horizontal en bas et sur les manches. Poche dans la doublure. 100% polyester. Bords-côtes : 96% polyester, 4% élasthanne. Doublure : 100% polyester. Lavable en machine.

Longueur env. 82 cm

ocre 473.866.012
rouge foncé 473.872.012
anthracite 473.888.012

T. 38, 40, 42, 44, 46, 48, 50, 52, 54, 56 € 119.-

2 Jean avec ceinture élastique sur les côtés, passants et fermeture à glissière et bouton devant. 2 poches arrondies. 98% coton, 2% élasthanne. Denim : 78% coton, 20% polyeter, 2% élasthanne. Lavable en machine. Livré sans la ceinture.

Taille normale, Entreprambe env. 77 cm

noir 362.989.031 denim gris 877.667.056
blanc 645.791.050 denim noir 703.106.006
cannelle 758.674.006 bleu délavé 160.806.025
chocolat 511.579.024 bleu blanchi 293.345.011
vert olive 160.759.056 couleur chamois 758.641.006
gris pierre 160.743.007

T. 38, 40, 42, 44, 46, 48, 50, 52, 54 € 45.-

Longueur courte, Entreprambe env. 72 cm

noir 110.567.033 denim gris 877.816.036
blanc 103.314.003 denim noir 703.264.017
cannelle 101.726.008 bleu délavé 103.379.050
chocolat 207.476.018 bleu blanchi 110.625.037
vert olive 110.590.019 couleur chamois 103.244.039
gris pierre 103.368.052

T. 19, 20, 21, 22, 23, 24, 25, 26, 27 € 45.-

collection 

Classique décontracté !

Jean dans de nombreux superbes coloris

2 Jean

45.-

STRETCH



Forme: Nizza

- Hauteur de taille confortable
- Largeur normale aux cuisses
- Largeur de pieds standard



bleu délavé

3 Pull

**Conseil
PRIX**

40.-

- Joli motif tricoté
- Contrastes sportifs

taupe foncé-
beige chiné

mousse-vert
tilleul chiné



bleu jean-bleu chiné

bordeaux-
vieux rose
chiné



4 Chemisier
en flanelle

40.-

- Qualité ultra-douce



Flanelle
Douce et chaude

3 Incontournable par temps froid : pull au style norvégien décontracté. Encolure ronde haute et manches raglan longues. Qualité bien-être chinée en mélange de cotons. Finitions côtelées avec bordure blanche. 60% acrylique, 40% coton. Lavable en machine.

Longueur env. 66 cm

mousse-vert tilleul chiné	745.167.051
taupe foncé-beige chiné	745.173.050
bleu jean-bleu chiné	745.199.050
bordeaux-vieux rose chiné	745.203.050

T. 38, 40, 42, 44, 46, 48, 50, 52, 54, 56 € 40.-

4 Joli motif en qualité douce et moelleuse : chemisier en flanelle à col chemise, empiècement au dos et boutonnière. 2 poches poitrine, manches longues. Ourlet arrondi pour le porter à l'intérieur comme à l'extérieur. 100% coton. Lavable en machine.

Longueur env. 64 cm

corail-menthe à carreaux	225.768.026
--------------------------	-------------

T. 38, 40, 42, 44, 46, 48, 50, 52, 54, 56 € 40.-

Découvrez
aussi notre
**boutique
witt.fr**

collection



Il vous ira à ravir !

Pantalon très extensible, thermo-confort !

1 Pantalon

**Conseil
Qualité**

75.-

- Coupe parfaite
- Coupe affinante
- Indéformable

SUPERSTRETCH

marine

partie en qualité extensible

intérieur doux et chaud gratté

Coupe étroite pour des jambes affinées

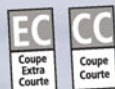

Forme: Paris

- Hauteur de taille confortable
- Cuisse étroites
- Largeur de pieds standard



Stehmann
Comfort Line

2 T-shirt polaire

30.-

- Polaire très douce
- Traitement contre les bouloches
- passepoils lisses
- Entretien facile



vieux rose

Découvrez aussi notre boutique witt.fr



1 Un favori, à présent en version hivernale ! Pantalon en qualité bengaline thermique, intérieur légèrement gratté. Coupe parfaite et indéformable offrant une grande liberté de mouvement ! Ceinture fixe, fermeture à glissière et bouton, passants. 2 poches arrondies et 2 fausses poches à glissière fantaisie. Largeur pieds env. 40 cm. 76% viscose, 21% polyamide, 3% élasthanne. Graphite chiné : 47% polyester, 26% viscose, 23% polyamide et 4% élasthanne. Lavable en machine. Sans ceinture.

Taille normale, Entrejambe env. 77 cm

marine	203.186.083	bordeaux	203.192.088
noir	775.099.104	taupe	775.113.109
moka	775.129.108	graphite chiné	775.102.108
T.	38, 40, 42, 44, 46, 48, 50, 52, 54, 56		€ 75.-

Longueur courte, Entrejambe env. 72 cm

marine	203.200.091	bordeaux	203.211.075
noir	775.424.132	taupe	775.446.105
moka	775.457.122	graphite chiné	775.435.097
T.	20, 21, 22, 23, 24, 25, 26		€ 75.-

Longueur extra courte, Entrejambe env. 67 cm

marine	203.227.108	bordeaux	203.238.105
noir	775.468.111	taupe	775.485.089
moka	775.496.108	graphite chiné	775.474.110
T.	205, 215, 225, 235, 245, 255, 265		€ 75.-

2 Superbe T-shirt polaire moelleux ! Traitement contre les bouloches pour une qualité ultra-douce. Coutures structurantes pour une coupe parfaite. Col montant chaud pouvant être ouvert avec un zip pour faciliter l'enfilage. Passepoils fins en synthétique tendance. 100% polyester. Lavable en machine.

Longueur env. 62 cm

vieux rose	727.529.110	cyclamen	727.539.111
bleu roi	727.540.111	noir	727.551.111
turquoise foncé	727.562.110	ocre	840.259.009
gris pierre	840.270.009		
T.	38, 40, 42, 44, 46, 48, 50, 52, 54, 56		€ 30.-

3 Doudoune

129.-



4 mauve à rayures fines



poche intérieure boutonnée

mauve

afknoopbare capuchon met afneembaar imitatiebont

4 Pull col montant

55.-

• mailles à l'envers tendance



mauve à rayures fines



bleu foncé à rayures fines

3 bleu foncé



Poches à glissière

3 Idéale pour l'hiver ! Veste matelassée avec piquage transversal fantaisie, col montant, glissière sur toute la longueur et patte de boutonnage pression. Capuche amovible avec imitation fourrure amovible et confortable. Col montant avec intérieur jersey côtelé. 2 poches à glissière devant, 1 poche intérieure boutonnée. Manches longues avec bords-côtes à l'intérieur pour protéger contre le vent. Coutures de séparation. 100% polyester. Doublure : 100% polyester. Imitation fourrure : 100% polyester. Lavable en machine.

Taille normale, Longueur env. 74 cm
mauve 116.009.004 bleu foncé 116.015.004
T. 38, 40, 42, 44, 46, 48, 50, 52, 54, 56 € 129.-

Longueur courte, Longueur env. 70 cm
mauve 116.026.004 bleu foncé 116.032.004
T. 19, 20, 21, 22, 23, 24, 25, 26, 27 € 129.-

4 Pull à col montant tricoté à l'envers avec de fines rayures. Finitions finement côtelées en fils chinés. Manches longues en tricot bien façonné et ourlet arrondi flatteur. 100% coton. Lavable en machine.
Longueur env. 66 cm
mauve à rayures fines 117.409.004
bleu foncé à rayures fines 117.415.004
T. 38, 40, 42, 44, 46, 48, 50, 52, 54, 56 € 55.-



Le tricot est indémodable :

filés chinés, fronces ou motif « color block », ces modèles ne manquent pas de pep's !

1 Débardeur en tricot

35.-

- 50% coton
- fronces élégantes devant
- Aspect côtelé mode
- Encolure en U

2 Chemisier



45.-

- Pur coton
- Coupe affinant
- Manches retroussables

2 jade à carreaux

MON ATOUT SILHOUETTE

jade

jade à carreaux



marine



ambre



ocre



bleu moyen à carreaux



ambre à carreaux



ocre à carreaux

1 Facile à associer : débardeur en tricot côtelé. Petite fronce avec ruban devant. Large encolure en U. Conception soignée. 50% coton, 50% acrylique. Lavable en machine.

Longueur env. 62 cm

marine 856.859.004 jade 856.876.004
ambre 871.875.004 ocre 871.886.004

T. 38, 40, 42, 44, 46, 56 € 35.-

2 Jolies nervures : chemisier à carreaux tissés. Col chemise, patte de boutonnage courte, manches retroussables avec bride et bouton, fentes latérales. Plis creux au dos pour plus d'ampleur. 100% coton. Lavable en machine.

Longueur env. 68 cm

jade à carreaux 852.231.077
ocre à carreaux 856.934.026
ambre à carreaux 856.924.026
bleu moyen à carreaux 856.945.027

T. 38, 40, 42, 44, 46, 56 € 45.-

3 Pull à col roulé flatteur. Qualité tricot chiné. Ourlet légèrement arrondi et bords-côtes. Coupe soignée. 59% acrylique, 41% coton. Lavable en machine.

Longueur env. 66 cm

pétrole-jade chiné 858.425.004
jade-menthe-chiné 858.323.004
sésame-sable chiné 858.334.004
chocolat-taupe chiné 858.034.004

T. 38, 40, 42, 44, 46, 56 € 40.-

4 Pull décontracté en tricot côtelé. Petite fronce avec ruban devant. Col montant, manches raglan confortables. Conception soignée. 50% coton, 50% acrylique. Lavable en machine.

Longueur env. 66 cm

marine 856.882.004 jade 856.898.004
ambre 856.902.004 ocre 856.913.004

T. 38, 40, 42, 44, 46, 56 € 40.-

3 Pull

40.-

- Tricot chiné
- Coupe affinant
- Ourlet arrondi

MON ATOUT SILHOUETTE

jade-menthe-chiné

chocolat-taupe chiné

pétrole-jade chiné

sésame-sable chiné

4 Pull

**Conseil
PRIX**

40.-

- 50% coton
- fronces élégantes devant
- Coupe affinant
- Aspect côtelé mode
- Col montant côtelé
- Manches raglan

manches raglan confortables



marine

ambre

ocre

5 Mélange de coton facile d'entretien : pull en duo de couleurs. Dos uni. Col montant et finitions côtelées. Conception soignée. 50% coton, 50% acrylique. Lavable en machine.

Longueur env. 66 cm

marron-écru chiné 857.513.004

bleu fumée écru chiné 857.535.004

38, 40, 42, 44, 46,

T. 48, 50, 52, 54, 56 € 40.-

6 Pull long affinant grâce au motif structuré en diagonale des deux côtés. Grand col roulé asymétrique en tricot côtelé avec ruban à coulisse et stoppeurs synthétiques. Joli look grâce au motif structuré à l'aspect nervuré devant et aux manches. Conception soignée. Bords-côtes aux manches et à l'ourlet. 50% coton, 50% acrylique. Lavable en machine.

Longueur env. 74 cm

gris pierre-blanc chiné 852.961.004

bois de rose 852.972.004

jade 853.079.004

taupe 853.261.004

38, 40, 42, 44, 46,

T. 48, 50, 52, 54, 56 € 55.-



tricot côtelé extensible

Fronces avec petit lien à nouer

jade

5 Pull

40.-

- 50% coton
- motif color block tendance
- Col montant côtelé

bleu fumée écru chiné



marron-écru chiné

6 Pull long

55.-

- Jolie coupe longue moderne
- Motif tricoté affinant
- Mélange de motifs tricotés
- 50% coton



gris pierre-blanc chiné



jade

bois de rose

taupe

1 Veste en tricot

49.-



bleu glacier

fuchsia
blanc cassé
abricot
bleu pétrole
jaune maïs
noir
rouge corail
taupe chiné
vieux rose
marine
bleu glacier
rouille
bleu roi
menthe
gris chiné

1 Veste en tricot tendance avec glissière double sens. Finitions côtelées manches et ourlet. Mélange agréable à porter. 50% coton, 50% acrylique. Lavable en machine.

Longueur env. 64 cm

jaune maïs	323.455.073	bleu pétrole	323.477.068
bleu roi	323.488.060	noir	624.054.056
rouille	624.236.057	fuchsia	624.247.055
rouge corail	718.250.050	menthe	744.404.072
abricot	744.415.072	gris chiné	879.373.064
taupe chiné	879.384.085	marine	718.002.060
bleu glacier	344.842.062	blanc cassé	344.864.058
vieux rose	344.853.069		

T. 38, 40, 42, 44, 46, 48, 50, 52, 54, 56 € 49.-

2 Jean coupe 5 poches. Coupe droite. Très agréable à porter grâce à la ceinture élastique intérieure invisible. Broderie sur la poche arrière. Largeur pieds env. 44 cm. 98% coton, 2% élasthanne. Lavable en machine. Livré sans la ceinture.

Taille normale, Entrejambe env. 79 cm

noir	184.009.063	marine	390.050.097
blanc	729.529.109	bleu blanchi	233.852.093
bleu foncé	233.863.095	bleu délavé	797.325.058
denim gris	836.835.100		

T. 38, 40, 42, 44, 46, 48, 50, 52, 54, 56 € 49.-

Longueur courte, Entrejambe env. 74 cm

noir	184.155.117	marine	390.061.080
blanc	735.431.109	bleu blanchi	233.921.095
bleu foncé	233.932.106	bleu délavé	797.461.103
denim gris	836.879.103		

T. 19, 20, 21, 22, 23, 24, 25, 26, 27 € 49.-

Longueur extra courte, Entrejambe env. 69 cm

noir	184.177.063	marine	390.072.098
blanc	735.496.069	bleu blanchi	233.954.044
bleu foncé	233.964.067	bleu délavé	797.552.091
denim gris	836.891.048		

T. 195, 205, 215, 225, 235, 245, 255 € 49.-

Long, Entrejambe env. 84 cm

noir	757.643.102	marine	782.130.134
blanc	782.141.102	bleu blanchi	757.654.102
bleu foncé	757.665.112	bleu délavé	757.701.107
denim gris	782.129.091		

T. 84, 88, 92, 96, 100 € 49.-

collection



Confort optimal :

Jean agréable avec ceinture élastique intégrée !

2 Jean

Conseil
Coupe

49.-

- Qualité coton
- Coupe 5 poches
- Silhouette affinée grâce à la largeur confortable aux cuisses et aux pieds
- Coupe parfaite

Ceinture élastique
STRETCH



Forme: Nizza

- Hauteur de taille confortable
- Largeur normale aux cuisses
- Largeur de pieds standard

i Cotton made in Africa
En achetant ce produit, vous contribuez à l'avenir de l'Afrique et à la protection de l'environnement. Vous soutenez Cotton made in Africa dans sa mission de cultiver du coton en respect de l'environnement et d'améliorer les conditions de vie des producteurs de coton africains et de leurs familles.



bleu foncé



3 Veste en tricot

69.-

- Qualité double face supérieure
- Manchette avec couleurs contrastantes
- Coupe ouverte affinante
- Alternative idéale au blazer



bleu

4 T-shirt

30.-

- 50% coton



3+4

menthe

menthe-blanc à rayures

vieux rose

vieux rose-blanc à rayures

sésame-blanc à rayures

bleu

bleu-blanc à rayures

Découvrez
aussi notre
boutique
witt.fr

3 Cette veste en tricot décontractée sans fermeture s'inspire de l'effet double face : uni à l'extérieur, rayures originales à l'intérieur. Le motif rayé apparaît sur le col montant et le revers fixe des manches longues. 2 poches plaquées. 100% coton. Lavable en machine.

Longueur env. 66 cm

vieux rose	868.569.006	bleu	868.592.006
------------	-------------	------	-------------

menthe	868.600.006		
--------	-------------	--	--

T.	38, 40, 42, 44, 46, 48, 50, 52, 54, 56	€ 69.-
----	--	--------

4 T-shirt au motif rayé en fils teintés agréablement doux. Pour des couleurs durables, même après de nombreux lavages. Encolure ronde et manches courtes. 50% coton, 50% modal. Lavable en machine.

Longueur env. 66 cm

vieux rose-blanc à rayures	868.661.009
----------------------------	-------------

bleu-blanc à rayures	868.677.009
----------------------	-------------

menthe-blanc à rayures	868.688.009
------------------------	-------------

sésame-blanc à rayures	868.694.007
------------------------	-------------

T.	38, 40, 42, 44, 46, 48, 50, 52, 54, 56	€ 30.-
----	--	--------

vieux rose

menthe

collection



Agréable à porter

Pantalon avec traitement « Cotton Feeling »

1 Jean

Conseil Coupe

69.-

• Très confortable

STRETCH

CC
Coupe Courte

COSMA

beige clair

bleu délavé

moka

gris

taupe

noir

Ceinture élastique

gris

Nervures affinentes



Forme: Nizza

- Hauteur de taille confortable
- Largeur normale aux cuisses
- Largeur de pieds standard

1 Problème de silhouette ? Manque de confort ? Pas avec celui-là ! Jean coupe spéciale. Élimine les petites rondeurs au niveau du ventre et offre un confort extrême. Traitement « Cotton-Feeling » (« sensation coton ») pour plus de confort. Doux, respirant, peu froissable, facile à entretenir et indéformable. Ceinture élastique, passants, bouton et fermeture à glissière devant. 2 poches devant avec rivets décoratifs. Coutures décoratives devant, effet affinant. Coupe parfaite grâce à l'empiecement au dos. Largeur pieds env. 44 cm. 85% coton, 13% polyester, 2% élasthanne. Lavable en machine. Livré sans la ceinture.

Taille normale, Entrejambe env. 81 cm

taupe	502.074.044
bleu délavé	502.080.016
gris	502.109.074
noir	502.115.060
moka	502.121.056
beige clair	502.132.055
T.	38, 40, 42, 44, 46, 48, 50, 52, 54, 56 € 69.-

2 Chemisier

40.-

- Qualité hivernale chaude
- Bel aspect chiné
- Ourlet légèrement arrondi



couleur ivoire chiné

2 couleur ivoire chiné

3 couleur ivoire chiné

2 gris clair chiné

2 sésame chiné

3 sésame chiné



Longueur courte, Entrejambe env. 76 cm

taupe	501.967.025
bleu délavé	501.978.014
gris	501.984.050
noir	501.994.019
moka	502.003.017
beige clair	502.014.060
T.	20, 21, 22, 23, 24, 25, 26 € 69.-

Longueur extra courte, Entrejambe env. 71 cm

taupe	502.159.027
bleu délavé	502.160.027
gris	502.182.043
noir	502.193.060
moka	502.206.013
beige clair	502.217.019
T.	205, 215, 225, 235, 245, 255, 265 € 69.-

2 Chemisier en qualité chinée chaude, col chemise, patte de boutonnage, pinces poitrine, ourlet légèrement arrondi. Patte aux épaules et pli creux au dos pour plus d'ampleur. Manches longues avec manchettes boutonnées. 100% coton. Lavable en machine.

Longueur env. 64 cm

sésame chiné	867.899.011
gris clair chiné	867.908.010
couleur ivoire chiné	867.919.011
T.	38, 40, 42, 44, 46, 48, 50, 52, 54, 56 € 40.-

3 Pull

40.-

- 50% coton
- Coupe plus longue au dos
- Fentes sur les côtés

2 sésame chiné

sésame chiné



4 Veste Softshell

Conseil
Qualité

109.-

- Qualité Softshell
- Déperlant et coupe-vent
- Capuche amovible
- doublure polaire
- Poches avec fermeture à glissière pratiques
- Qualité extensible

STRETCH



3 Pull à la conception soignée en tricot côtelé et fils chinés harmonieux. Col V et manches longues aux bords côtelés. Ourlet tendance plus long au dos, fentes latérales. 50% coton, 50% acrylique. Lavable en machine.

Longueur env. 66 cm

sésame chiné 867.812.007

couleur ivoire chiné 867.834.007

T. 38, 40, 42, 44, 46, 48, 50, 52, 54, 56 € 40.-

4 Veste Softshell imperméable et coupe-vent avec capuche amovible. Col à revers transformable en col montant pour plus de protection. Glissière sur la longueur avec patte de boutonnage pression. 2 poches à rabat verticales avec glissière. Bride et bouton-pression pour régler la largeur des manches. Intérieur doublé en polaire chaude. 94% polyester, 6% élasthanne. Doublure : 100% polyester. Lavable en machine.

Taille normale, Longueur env. 86 cm

anthracite chiné 433.925.011

bleu pétrole chiné 433.974.024

T. 38, 40, 42, 44, 46, 48, 50, 52, 54, 56 € 109.-

Longueur courte, Longueur env. 80 cm

anthracite chiné 433.936.024

bleu pétrole chiné 433.964.011

T. 19, 20, 21, 22, 23, 24, 25, 26, 27 € 109.-

5 Pull élégamment rayé en fil chiné doux. Encolure en V chevauchante avec bouton fantaisie et finitions côtelées. Tricot bien taillé. 100% acrylique. Lavable en machine.

Longueur env. 66 cm

saumon-anthracite à rayures fines 212.228.052

curry-anthracite à rayures fines 428.760.059

bleu jean-anthracite à rayures fines 428.771.059

tilleul-anthracite à rayures fines 428.782.051

T. 40, 42, 44, 46, 48, 50, 52, 54, 56 € 40.-

4 anthracite chiné



5 Pull

40.-

bleu jean-anthracite à rayures fines



saumon-anthracite à rayures fines

curry-anthracite à rayures fines

tilleul-anthracite à rayures fines

1 T-shirt

40.-

- 50% coton
- Imprimé mode



3 Sweat-shirt

40.-

- Col ajustable
- Belle qualité interlock
- Look décontracté



bleu glacier-gris à rayures

menthe-gris à rayures

citron-gris à rayures

rose-gris
à rayures



2 Pull

40.-

- Superbe motif intarsia



1 Deux tendances, une chemise : avec son motif à carreaux coloré et sa qualité chinée douce, cette chemise est incontournable. Encolure ronde et manches ¾. 50% coton, 50% modal. Lavable en machine.

Longueur env. 66 cm
gris pierre-rose à carreaux **884.050.004**

T. 38, 40, 42, 44, 46, 48, 50, 52, 54, 56 **€ 40.-**

2 Du de couleurs tendance : pull en qualité bouclé légère. Col montant. Manches côtelées avec bords-côtes extensibles, ourlet côtelé. Conception soignée. 70% acrylique, 28% polyamide, 2% polyester. Lavable en machine.

Longueur env. 66 cm
bleu nuit à motifs **855.910.006**
T. 40, 42, 44, 46, 48, 50, 52, 54, 56 **€ 40.-**

3 Look sportif aux détails colorés : superbe sweat-shirt rayé de qualité interlock indéformable. La glissière permet de transformer le col à revers en col montant. Manches longues. 78% coton, 13% modal. Uni : 50% coton, 50% modal. Lavable en machine.

Longueur env. 66 cm

menthe-gris à rayures **883.921.008**
rose-gris à rayures **883.937.008**
bleu glacier-gris à rayures **883.943.008**
citron-gris à rayures **883.954.008**

T. 38, 40, 42, 44, 46, 48, 50, 52, 54, 56 **€ 40.-**

4 Très douillette ! Veste polaire blanche moelleuse pour les jours de grand froid. Col à revers avec cordon, stoppeurs et ruban contrasté transformable en col montant. Glissière sur toute la longueur. 2 poches à glissière en biais. Coutures princesse devant pour une coupe parfaite. Traitement contre les bouloches. 100% polyester. Lavable en machine.

Longueur env. 66 cm
rose **383.940.118** corail **888.335.013**
écru **383.939.116** citron **888.324.016**
bleu **699.558.057** vert jade **699.547.077**
gris clair chiné **383.924.135**
gris foncé chiné **383.951.125**

T. 38, 40, 42, 44, 46, 48, 50, 52, 54, 56 **€ 40.-**

collection

4 Veste polaire

40.-

- Traitement contre les bouloches



5 gris-rose à rayures

gris foncé chiné

5 Élégant T-shirt à rayures en fils teintés de qualité. Encolure ronde et manches 3/4. 2 fausses poches avec rabat et bouton fantaisie. Qualité douce. 50% coton, 50% modal. Lavable en machine.

Longueur env. 66 cm

gris-rose à rayures 383.902.098
 gris menthe à rayures 699.564.066
 gris-bleu à rayures 699.574.070
 anthracite-citron à rayures 888.341.010
 anthracite-corail à rayures 888.357.010

38, 40, 42, 44, 46,
 T. 48, 50, 52, 54, 56

€ 35.-

5 T-shirt

35.-

- 50% coton
- Fils teintés de qualité
- Motif rayé aux coloris harmonieux

gris-rose à rayures



At least 50% OCS
 organically grown cotton
 certified by CU 1105712



anthracite-coral à rayures

anthracite-citron à rayures

gris-bleu à rayures

gris menthe à rayures



bleu

gris clair chiné

vert jade

corail

écreu

citron

rose

collection



Grande forme:

Pantalon en qualité stretch confortable !

Forme: London

- Légèrement taille basse
- Cuisseuses étroites
- Largeur de pieds étroite

SUPERSTRETCH

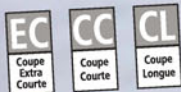

bleu

gris

marine

menthe

rose

noir

vert émeraude

gris pierre

blanc

taupe

rouge cerise

Peu froissable

1 Pantalon

Conseil Coupe

59.-

Largeur de pieds étroite

- Tombe parfaitement grâce au stretch, dans toutes les tailles

stehmann
Comfort Line

2 Veste polaire

40.-

- Traitement contre les bouloches
- Ultra-doux



bleu roi

turquoise

marine

fuchsia

bordeaux

écru

taupe

rouge

gris chiné

noir

4 T-shirt

marine



1 Coupe parfaite et indéformable offrant une grande liberté de mouvement. Pantalon en qualité extensible avec fermeture à glissière et bouton, passants. 2 poches arrondies et 2 fausses poches avec zip fantaisie. Ceinture intégrée à passants. Largeur pieds env. 36 cm. 72% viscose, 25% polyamide, 3% élasthanne. Lavable en machine. Livré sans ceinture.

Taille normale, Entrejambe env. 77 cm

menthe	344.568.056	bleu	344.579.076
blanc	448.428.138	gris	448.439.102
marine	448.440.099	noir	448.451.127
vert émeraude	448.462.084	taupe	692.504.117
gris pierre	692.510.108	rouge cerise	879.399.126
rose	879.403.089		

T. 38, 40, 42, 44, 46, 48, 50, 52, 54, 56 € 59.-

Long, Entrejambe env. 82 cm

menthe	124.851.249	bleu	124.862.248
blanc	124.873.262	gris	124.884.260
marine	124.890.264	noir	124.904.269
vert émeraude	124.914.250	taupe	124.920.262
gris pierre	124.931.260	rouge cerise	124.953.251
rose	124.964.253		

T. 76, 80, 84, 88, 92, 96, 100, 104, 108, 112 € 59.-

Longueur courte, Entrejambe env. 72 cm

menthe	344.596.064	bleu	344.604.073
blanc	448.520.101	gris	448.542.103
marine	448.553.115	noir	448.564.110
vert émeraude	448.574.099	taupe	692.521.113
gris pierre	692.532.105	rouge cerise	879.414.120
rose	879.420.099		

T. 20, 21, 22, 23, 24, 25, 26 € 59.-

Longueur extra courte, Entrejambe env. 67 cm

menthe	344.610.048	bleu	344.626.046
blanc	448.622.100	gris	448.633.104
marine	448.644.099	noir	448.654.126
vert émeraude	448.665.092	taupe	692.543.101
gris pierre	692.554.101	rouge cerise	879.436.097
rose	879.479.092		

T. 205, 215, 225, 235, 245, 255, 265 € 59.-

2 Empiècements piqués au niveau de la glissière et sur les côtés pour une tenue très mode ! Veste polaire avec col à revers et glissière. 2 poches à glissière. Coutures princesse devant et au dos pour une coupe parfaite. Traitement contre les bouloches. 100% polyester. Lavable en machine.

Conseil
Qualité

85.-

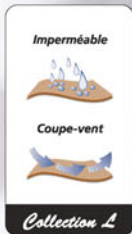

Doublure
contrastée
au col



- Capuche amovible réglable en largeur
- Poche à glissière pratique
- Isolation thermique exceptionnelle

STRETCH



Longueur env. 70 cm

taupe	204.087.060	marine	204.098.051
bordeaux	204.101.018	rouge	624.575.036
écru	624.586.053	bleu roi	624.597.035
turquoise	624.601.025	noir	769.325.031
fuchsia	769.336.003	gris chiné	624.612.008

T. 38, 40, 42, 44, 46, 48, 50, 52, 54, 56 € 40.-

3 Veste Softshell imperméable et coupe-vent un peu plus longue. Capuche à coulisse amovible. Glissière sur toute la longueur et 2 poches à glissière. Dos élastiqué à la fois tendance et affinant. Fentes latérales arrondies pour un confort supplémentaire. Doublure polaire moelleuse pour tenir chaud. 94% polyester, 6% élasthanne. Polaire : 100% polyester. Lavable en machine.

Taille normale, Longueur env. 86 cm

rouge	212.874.078
gris pierre	212.889.054
bleu roi	212.890.037
gris	212.904.021
bleu pétrole	428.839.088
taupe	428.840.104
anthracite	428.851.081

T. 38, 40, 42, 44, 46, 48, 50, 52, 54, 56 € 85.-

Longueur courte, Longueur env. 80 cm

rouge	212.937.081
gris pierre	212.948.020
bleu roi	212.954.018
gris	212.964.065
bleu pétrole	428.862.010
taupe	428.873.065
anthracite	428.889.053

T. 19, 20, 21, 22, 23, 24, 25, 26, 27 € 85.-

4 T-shirt rayé tendance avec encolure ronde passe-poilée et manches longues. 60% coton, 24% modal, 16% polyester. Gris à rayures : 70% coton, 19% modal, 11% polyester. Lavable en machine.

Longueur env. 66 cm

gris à rayures	624.554.038
taupe à rayures	204.112.008
rouge à rayures	624.521.016
fuchsia à rayures	204.178.037
bleu roi à rayures	624.543.024
turquoise à rayures	624.532.015

T. 38, 40, 42, 44, 46, 48, 50, 52, 54, 56 € 30.-

rouge

Fentes
latérales
arrondies

Capuche
amovible

MON ATOUT
SILHOUETTE

Affine la silhouette !

Extra long

4 T-shirt

30.-

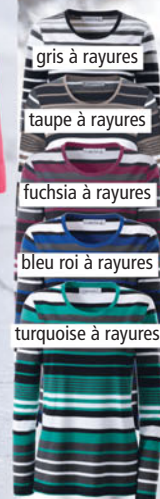

rouge à
rayures

collection



Faite pour moi !

Le tricot séduit par sa superbe allure et sa qualité facile d'entretien

1 Pull

40.-

- 69% coton
- mailles à l'envers tendance
- Motif à rayures mode



1 Pull en tricot maille envers avec superbes rayures colorées de différentes largeurs. Indéformable grâce à la fine bordure côtelée à l'encolure ronde, aux manches longues et à l'ourlet. Conception soignée. 69% coton, 31% acrylique. Lavable en machine.

Longueur env. 62 cm
couleur champagne-marron à rayures fines **842.571.004**
38, 40, 42, 44, 46,
T. 48, 50, 52, 54, 56 **€ 40.-**

2 Confort optimal grâce à la qualité coton douce ! Pull en joli tricot chiné. Capuche avec coulisse, lien à nouer et stoppeurs synthétiques. Conception soignée. Finitions côtelées à la capuche, aux manches longues et à l'ourlet. 60% coton, 40% acrylique. Lavable en machine.

Longueur env. 66 cm
marine-blanc chiné **837.141.004**
jade-blanc chiné **837.209.004**
terre cuite-blanc chiné **837.210.004**
T. 38, 40, 42, 44, 46,
48, 50, 52, 54, 56 **€ 45.-**

3 Veste en tricot moelleuse. Tricot chiné en coton agréable. Capuche avec coulisse, lien à nouer et stoppeurs synthétiques. Glissière sur toute la longueur. Finitions côtelées à la capuche, aux manches longues et à l'ourlet. Conception soignée. 60% coton, 40% acrylique. Lavable en machine.

Longueur env. 66 cm
marine-blanc chiné **837.298.004**
jade-blanc chiné **837.301.004**
terre cuite-blanc chiné **837.312.004**
T. 38, 40, 42, 44, 46,
48, 50, 52, 54, 56 **€ 55.-**

2 Pull

45.-

En trois coloris !

3 Veste en tricot

55.-

2+3

- 60% coton
- Capuche à coulisse et stoppeurs



2 jade-blanc chiné

3 marine-blanc chiné

2 terre cuite-blanc chiné

4 Jean 5 poches coupe bootcut tendance. Ceinture gainante à passants, glissière et bouton, empiècement au dos. Coulisse à ruban avec gros œillets sur les poches devant et délavage tendance. Emblème « Collection L » en synthétique au dos. Achetez ce jean et soutenez l'initiative « Cotton made in Africa ». Largeur pieds env. 48 cm. Livré sans la ceinture. 79% coton, 19% polyester, 2% élasthanne. Lavable en machine.

Taille normale, Entrejambe env. 81 cm
bleu foncé **865.012.004**
bleu délavé **865.051.004**
noir denim **865.073.004**
T. 38, 40, 42, 44, 46,
48, 50, 52, 54, 56 **€ 55.-**

3 marine-blanc chiné



Conseil Coupe

55.-

- Qualité coton
- Éillets décoratifs

STRETCH

CC

Coupe Courte



Longueur courte, Entrejambe env. 76 cm

bleu foncé 865.099.004
bleu délavé 865.153.004
noir denim 865.334.004

T. 20, 21, 22, 23, 24, 25, 26 € 55.-

5 Pull au motif intarsia géométrique et coloré, qualité pur coton. Finitions côtelées tendance à l'encolure ronde avec bord roulé, aux manches longues et à l'ourlet. Finitions soignées. Dos uni. 100% coton. Lavable en machine.

Longueur env. 66 cm

gris pierre-noir à motifs 843.348.004

38, 40, 42, 44, 46,
T. 48, 50, 52, 54, 56 € 55.-

6 Un partenaire bien-être au quotidien : veste en tricot en joli fil chiné. Coupe ouverte et longueur flatteuse. Col châle, 2 poches plaquées et finitions côtelées aux manches longues et à l'ourlet. Conception soignée. 50% coton, 50% acrylique. Lavable en machine.

Longueur env. 76 cm

bleu-écru chiné 840.328.004

rose-écru chiné 840.334.004

38, 40, 42, 44, 46,
T. 48, 50, 52, 54, 56 € 40.-

7 T-shirt rayé très doux et facile d'entretien avec encolure ronde. Jersey fin doux. 50% coton, 50% modal. Lavable en machine.

Longueur env. 66 cm

bleu-écru à rayures fines 840.361.004

rose-écru à rayures 840.388.004

38, 40, 42, 44, 46,
T. 48, 50, 52, 54, 56 € 30.-

55.-

- motif tricoté asymétrique
- Bords roulés aux finitions



bleu foncé



40.-

- 50% coton
- Tricot chiné
- Coupe longue flatteuse

bleu-écru à rayures fines

MON ATOU SILHOUETTE

30.-

- 50% coton
- Motif à rayures mode
- Agréable à porter

bleu-écru chiné



collection



Modèle très confortable :

veste en tricot polaire et jean à l'aspect très soigné !

1 veste en tricot polaire

**Conseil
PRIX**

49.-

- Capuche amovible
- Poches à glissières
- Glissière double-sens



MON ATOUT
SILHOUETTE

marine-blanc
à motifs



beige-blanc
à motifs

bordeaux-
blanc à motifs

gris-blanc
à motifs

vert-blanc
à motifs

2 Jean

**Conseil
Coupe**

40.-

- Ceinture élastique invisible
- Qualité extensible
- Coupe affinante

ceinture élastique

STRETCH



noir

Forme: Nizza

- Hauteur de taille confortable
- Largeur normale aux cuisses
- Largeur de pieds standard

Taille normale, Entrejambe env. 79 cm

noir	779.797.149	chocolat	333.121.122
blanc	779.812.179	bleu foncé	779.801.122
taupe	361.625.132	blanc cassé	483.575.140
bleu délavé			258.706.137
couleur chamois			258.693.179

T. 38, 40, 42, 44, 46,
48, 50, 52, 54, 56

€ 40.-

Longueur courte, Entrejambe env. 74 cm

noir	779.834.147	chocolat	333.175.154
blanc	779.855.172	bleu foncé	779.844.125
taupe	361.636.144	blanc cassé	483.597.153
bleu délavé			258.728.172
couleur chamois			258.717.154

T. 19, 20, 21, 22, 23, 24, 25, 26, 27

€ 40.-

Longueur extra courte, Entrejambe env. 69 cm

noir	868.966.147	chocolat	333.426.161
blanc	390.442.177	bleu foncé	868.955.165
taupe	361.647.151	blanc cassé	483.634.159
bleu délavé			868.944.164
couleur chamois			868.934.162

T. 195, 205, 215, 225, 235, 245, 255

€ 40.-

1 Longueur avantageuse : Veste polaire en tricot au léger aspect chiné. Tricot doux à l'extérieur, polaire chaude et grattée à l'intérieur ! Col montant avec capuche amovible et cordon, glissière double sens, 2 poches à glissières. Passepoil élastique aux manches et à l'ourlet. 100% polyester. Lavable en machine.

Longueur env. 74 cm

vert-blanc à motifs	498.647.017
marine-blanc à motifs	498.653.019
bordeaux-blanc à motifs	498.664.014
beige-blanc à motifs	498.674.011
gris-blanc à motifs	498.685.024

T. 38, 40, 42, 44, 46,
48, 50, 52, 54, 56

€ 49.-

2 Jean, 2 poches arrière. Glissière et bouton devant, passants. Ceinture élastique intérieure « invisible ». Largeur pieds env. 42 cm. Livré sans la ceinture. 98% coton, 2% élasthanne. Lavable en machine.

3 Veste Softshell

95.-

- Qualité extensible
- Réglable en largeur



large mentonnière en polaire douce

bouton-pression pour régler la largeur

poches avec glissière pratiques

col à revers transformable en col montant

qualité élastique pour plus de liberté de mouvement

Glissière double sens

Découvrez aussi notre boutique witt.fr



marron chiné

gris foncé chiné

vert chiné

framboise chiné

marine chiné

bleu pétrole chiné

Long, Entrejambe env. 84 cm

noir	758.125.176	chocolat	758.067.156
blanc	765.266.182	bleu foncé	758.114.165
taupe	361.658.168	blanc cassé	758.078.162
bleu délavé			758.103.171
couleur chamois			758.099.160
T.	84, 88, 92, 96, 100		€ 40.-

3 Veste Softshell imperméable et coupe-vent. Intérieur et capuche avec doublure polaire. Col à revers transformable en col montant pour plus de protection. Capuche amovible à l'aide d'une glissière et d'un bouton-pression. Empiècement aux épaules avec broderie losanges. Glissière double sens pratique et 2 poches à glissière. Bouton-pression et boucle pour régler la largeur au niveau de la taille. 94% polyester, 6% élasthanne. Doublure : 100% polyester. Lavable en machine.

Taille normale, Longueur env. 78 cm

vert chiné	430.263.013
marine chiné	202.412.053
marron chiné	430.252.013
gris foncé chiné	202.440.030
framboise chiné	202.434.014
bleu pétrole chiné	202.456.038
T.	38, 40, 42, 44, 46, 48, 50, 52, 54, 56

€ 95.-

Longueur courte, Longueur env. 74 cm

vert chiné	430.284.013
marine chiné	202.473.046
marron chiné	430.279.020
gris foncé chiné	202.494.008
framboise chiné	202.484.041
bleu pétrole chiné	202.508.027
T.	19, 20, 21, 22, 23, 24, 25, 26, 27

€ 95.-

4 Pull

55.-

- 55% coton
- Dégradé de couleur

bleu tourterelle à rayures

poudre à rayures

sésame à rayures

bleu tourterelle à rayures



5 Pull

40.-

- 50% coton
- Manches raglan
- Motif torsadé mode

écru

bleu tourterelle



4 Dégradé harmonieux : pull au motif rayé tendance. Bords-côtes extensibles. Conception soignée. Qualité moelleuse et douce. 55% coton, 45% acrylique. Lavable en machine.

Longueur env. 62 cm

poudre à rayures	116.315.007
sésame à rayures	116.332.007
bleu tourterelle à rayures	116.326.007

T. 38, 40, 42, 44, 46, 48, 50, 52, 54, 56 € 55.-

5 Pull au motif torsadé en forme de rayons pour un look superbe ! Col montant, manches raglan et finitions côtelées. Conception soignée. 50% coton, 50% acrylique. Lavable en machine.

Longueur env. 66 cm

bleu tourterelle	118.333.007
écru	118.359.007

T. 38, 40, 42, 44, 46, 48, 50, 52, 54, 56 € 40.-

1 Pantalon en jersey

40.-

- ceinture élastique latérale et au dos
- Poches avec fermeture à glissière pratiques

ceinture élastique

STRETCH

CC Coupe Courte



noir-écru motif Prince de Galles



Prince de Galles intemporel !



Affinantes et élégantes : fines rayures

noir-écru motif Prince de Galles



1 Joli et confortable ! Pantalon en jersey élastique indéformable, ceinture élastique au dos et sur les côtés. Finition lisse devant pour un effet invisible. Poches à glissières pratiques. Largeur pieds env. 38 cm. Sans ceinture. 98% polyester, 2% élasthanne. Lavable en machine.

Taille normale, Entrejambe env. 77 cm
noir-écru motif Prince de Galles 104.305.005
noir-écru rayures fines 104.327.005
T. 38, 40, 42, 44, 46, 48, 50, 52, 54, 56 € 40.-

Longueur courte, Entrejambe env. 72 cm
noir-écru motif Prince de Galles 104.349.005
noir-écru rayures fines 104.350.005

T. 20, 21, 22, 23, 24, 25, 26 € 40.-
2 T-shirt au motif graphique moderne très facile à assortir. Encolure ronde passepoilée, manches longues et qualité jersey fin facile à entretenir. 100% coton. Lavable en machine.

Longueur env. 66 cm
écru-topaze imprimé 881.722.005
T. 38, 40, 42, 44, 46, 48, 50, 52, 54, 56 € 30.-

2 T-shirt

30.-

- encolure ronde passepoilée



3 Pull

40.-

- motif torsadé devant



3 Magnifique pull au motif torsadé devant ! Tricot bien taillé, col roulé chaud et ajusté. Manches longues aux finitions côtelées élastiques. Ourlet côtelé. 100% acrylique. Lavable en machine.

Longueur env. 62 cm
écru 102.892.009
T. 38, 40, 42, 44, 46, 48, 50, 52, 54, 56 € 40.-

4 Pull en tricot bien taillé. Jersey fin devant et aux manches, effet côtelé au dos. Encolure ronde et manches longues avec bords-côtes élastiques. Parties latérales en forme de V et couture latérale avancée pour une coupe flatteuse. 2 fentes devant et larges bords-côtes à l'ourlet. 100% acrylique. Lavable en machine.

Longueur env. 62 cm
écru 104.515.004 bleu roi 104.521.004
rouge 104.532.004
T. 38, 40, 42, 44, 46, 48, 50, 52, 54, 56 € 30.-

5 Très joli pull facile d'entretien avec col montant et volants à la finition. Conception soignée. Bords-côtes extensibles aux manches longues et à l'ourlet. 100% acrylique. Lavable en machine.
Longueur env. 62 cm
écru 104.575.010
bleu roi 104.597.010
rouge 104.612.010
noir 104.628.010
T. 38, 40, 42, 44, 46, 48, 50, 52, 54, 56 € 35.-

MES BASIQUES

Offre et prix
irrésistibles !

4+5



4 bleu roi



rouge

écru

bleu roi

5 Pull

35.-

écru

- Col montant
froncé
- Tricot bien
taillé



5 noir

Découvrez
aussi notre
boutique
witt.fr

- empiècements
latéraux côtelés
- Fentes latérales
avancées
- Tricot bien taillé

4 Pull

30.-

Pull à l'aspect côtelé tendance :
des coupes et des détails séduisants !

1 T-shirt

30.-

STRETCH

Découvrez aussi notre boutique witt.fr

noir-écru à motifs



noir-rouge à motifs



noir-orchidée à motifs

2 Pull

30.-

- Motif torsadé mode
- Confortable à porter
- Entretien facile

mûre



rouge foncé

turquoise

lavande

rose saumon

bleu

vert d'eau

rose

écru

1 Joli T-shirt au style original : patchwork contrasté. Effet de couleur différent pour chaque pièce ! Large patte à l'encolure ronde avec boutons fantaisie et passepoils satinés. 95% coton, 5% élasthanne. Lavable en machine.

Longueur env. 66 cm

noir-orchidée à motifs	152.595.011
noir-écru à motifs	152.604.009
noir-rouge à motifs	343.684.029
40, 42, 44, 46, 48,	
T. 50, 52, 54, 56	€ 30.-

2 Pull aux couleurs faciles à assortir. Motif torsadé intemporel devant. Tricot côtelé sur le col rond, finition côtelée aux manches et à

l'ourlet. 100% acrylique. Lavable en machine.

Longueur env. 62 cm

rose	157.078.058	mûre	252.299.014
écru	766.757.053	lavande	328.986.017
bleu	157.089.029	turquoise	157.103.012
vert d'eau	157.099.010		
rouge foncé	766.768.010		
rose saumon	252.303.019		
40, 42, 44, 46, 48,			
T. 50, 52, 54, 56			€ 30.-

3 Confortable, indéformable et facile d'entretien : pantalon en tissu extensible confortable ! Ceinture élastique intérieure pour plus de confort et un maintien parfait. La

couture avant affine les jambes et l'élastique sur le côté garantit une tenue parfaite. Largeur pieds env. 40 cm. 78% viscose, 19% polyamide, 3% élasthanne. Lavable en machine.

Taille normale, Entrejambe env. 77 cm

noir	878.921.006
marine	878.932.006
gris	878.948.006
beige	878.965.006

40, 42, 44, 46, 48, T. 50, 52, 54, 56

€ 30.-

Longueur courte, Entrejambe env. 72 cm

noir	879.017.006
marine	879.023.006

gris beige

879.034.006

879.044.006

T. 20, 21, 22, 23, 24, 25, 26 € 30.-

4 Facile d'entretien et à enfiler : veste polaire à capuche contrastée et passepoilée et patte glissière. Traitement contre les bouloches. Poches cousues, manches longues et coutures structurantes devant pour une tenue parfaite. 100% polyester. Lavable en machine.

Longueur env. 66 cm

bruyère 881.915.006

38, 40, 42, 44, 46, T. 48, 50, 52, 54, 56

€ 40.-

MES BASIQUES

Offre et prix
irrésistibles !

ceinture élastique
intégrée

empiècement
élastique très
confortable

indéformable

Qualité
extensible
agréable

STRETCH



- coutures à effet affinant
- Ceinture élastique intégrée pour un maintien parfait
- Qualité extensible agréable
- Indéformable
- empiècement élastique très confortable

beige

gris

marine

noir

gris

3 Pantalon

Empiècement extensible souple !

30.-

4 Veste polaire

40.-

- Traitement contre les bouloches





anthracite

Forme: Sevilla
 • Hauteur de taille confortable
 • Cuisses étroites
 • Largeur de pieds étroite

1 Pantalon

30.-

ceinture élastique

STRETCH

EC
Coupe Extra Courte

CC
Coupe Courte

- Ceinture élastique intégrée pour un maintien parfait
- Silhouette affinée grâce à la coupe droite
- Qualité extensible
- Indéformable



1 Pantalon affinant : ce pantalon agréable à porter reste bien lisse grâce à la ceinture élastique intérieure invisible. Qualité extensible indéformable. Largeur pieds env. 40 cm. 64% polyester, 34% viscose, 2% élasthanne. Lavable en machine.

Taille normale, Entrejambe env. 79 cm

gris	774.551.086	beige	774.573.081
noir	774.507.082	taupe	204.730.094
kaki	774.562.092	marine	774.539.092
blanc	774.518.087	chocolat	774.529.091
bordeaux			860.284.092
anthracite			774.540.094
bleu pétrole			204.729.085
bois de rose			204.752.082

38, 40, 42, 44, 46,
T. 48, 50, 52, 54, 56

€ 30.-

Longueur courte, Entrejambe env. 74 cm

gris	774.631.067	beige	774.653.083
noir	774.584.065	taupe	204.795.092
kaki	774.642.094	marine	774.620.066
blanc	774.590.094	chocolat	774.619.056
bordeaux			860.294.101
anthracite			774.609.086
bleu pétrole			204.784.087
bois de rose			204.809.061

19, 20, 21, 22, 23,
T. 24, 25, 26, 27

€ 30.-

Longueur extra courte, Entrejambe env. 69 cm

gris	774.722.093	beige	774.744.099
noir	774.700.088	taupe	204.864.112
kaki	774.733.078	marine	774.697.107
blanc	774.711.089	chocolat	774.686.093
bordeaux			860.308.110
anthracite			774.675.112
bleu pétrole			204.854.119
bois de rose			204.875.081

195, 205, 215, 225,
T. 235, 245, 255, 265

€ 30.-

2 Veste idéale pour les jours froids ! Micro-polaire douce et chaude. Extérieur coupe-vent et imperméable. Capuche pratique, fermeture à glissière protégée et bords extensibles aux manches. 2 poches et une poche intérieure boutonnée. 100% polyester. Doublure : 100% polyester (micro-polaire). Lavable en machine.

Taille normale, Longueur env. 70 cm

noir	123.504.067	mûre	123.490.067
marine			123.467.055
kaki clair			307.482.052
chataîgne			307.471.050
blanc cassé			544.320.053
bleu pétrole			123.478.067

38, 40, 42, 44, 46,
T. 48, 50, 52, 54, 56

€ 59.-

Longueur courte, Longueur env. 66 cm

noir	123.638.064	mûre	123.627.067
marine			123.605.055
kaki clair			307.506.052
chataîgne			307.493.050
blanc cassé			544.331.050
bleu pétrole			123.616.060

19, 20, 21, 22, 23,
T. 24, 25, 26, 27

€ 59.-

3 Magnifique ! Pull en tricot de qualité avec superbe motif intarsia devant. Col montant côtelé, bords-côtes extensibles aux manches longues et à l'ourlet côtelé. Qualité bouclé chaude. 78% acrylique, 22% polyester. Lavable en machine.

Longueur env. 66 cm

bleu jean chiné	863.533.007
-----------------	-------------

40, 42, 44, 46, 48,
T. 50, 52, 54, 56

€ 40.-

Découvrez aussi notre boutique witt.fr

MES BASIQUES

Offre et prix irrésistibles !



Capuche chaude doublée

Glissière sur toute la longueur

finitions extensibles aux manches

mûre

2 noir



3 Pull

40.-

- Tricot intarsia de qualité
- Qualité bouclée chaude



kaki clair

chataigne

marine

bleu pétrole

blanc cassé



2 Veste

59.-

1 Pull

35.-



fuchsia chiné

bleu chiné

bleu pétrole chiné

noir-blanc chiné

2 Pull

40.-



violet-gris clair à motifs

marron-ocre à motifs

cerise-beige à motifs

bleu foncé-menthe à motifs

3 Jean

35.-

ceinture élastique



Forme: Oslo

- Hauteur de taille confortable
- Cuisses larges
- Largeur de pieds standard



blanc

vert roseau

beige

bleu blanchi

marine

gris

taupe

bleu délavé

1 Pull en qualité bouclé agréable à porter et facile à entretenir. Finitions côtelées au col montant, aux manches et à l'ourlet. Tricot parfaitement bien taillé. 77% acrylique, 23% polyester. Lavable en machine.

Longueur env. 62 cm

bleu chiné 477.705.015

fuchsia chiné 477.711.007

bleu pétrole chiné 477.722.011

noir-blanc chiné 477.733.015

40, 42, 44, 46, 48,

T. 50, 52, 54, 56

€ 35.-

2 Pull bien taillé doté d'un motif tricoté en V tendance devant qui affine la silhouette. Encolure ronde et finitions côtelées élastiques aux manches longues et à l'ourlet. 100% acrylique. Lavable en machine.

Longueur env. 66 cm

violet-gris clair à motifs 880.145.009

bleu foncé-menthe à motifs 880.156.008

cerise-beige à motifs 880.189.009

marron-ocre à motifs 880.195.008

38, 40, 42, 44, 46,

T. 48, 50, 52, 54, 56

€ 40.-

3 Jeans offrant une grande liberté de mouvement, léger et agréable à porter même en été grâce à la qualité coton. Ceinture élastique, 2 poches et empiècement au dos. Largeur pieds env. 42 cm. 100% coton. Lavable en machine.

Taille normale, Entrejambe env. 77 cm

gris 459.254.034 beige 217.492.025

blanc 217.481.038 taupe 459.264.073

marine 459.243.046

vert roseau 217.516.043

bleu délavé 217.470.043

bleu blanchi

217.469.032

40, 42, 44, 46, 48,

T. 50, 52, 54, 56

€ 35.-

Longueur courte, Entrejambe env. 72 cm

gris 459.297.038 beige 217.550.040

blanc 217.549.055 taupe 459.301.047

marine 459.286.048

vert roseau 217.566.056

bleu délavé 217.538.036

bleu blanchi 217.527.043

T. 20, 21, 22, 23, 24, 25, 26

€ 35.-

4 Chinée et facile à assortir ! Veste en tricot avec joli motif ajouré devant et aux manches. Encolure ronde, patte de boutonnage avec boutons ton sur ton, 2 poches plaquées. Finitions côtelées. Confection soignée. 73% acrylique, 20% polyamide, 7% polyester. Lavable en machine.

Longueur env. 66 cm

rouge chiné 429.305.015

beige chiné 230.999.010

bleu chiné 231.007.019

violet chiné 231.018.069

gris clair chiné 797.116.042

40, 42, 44, 46, 48,

T. 50, 52, 54, 56

€ 40.-

5 Joli pull orné d'un superbe motif intarsia. Col montant et finitions côtelées. Qualité bouclée extrêmement douce et moelleuse. Conception soignée. Manches longues. 78% acrylique, 22% polyester. Lavable en machine.

Longueur env. 66 cm

fuchsia chiné 875.865.007

bleu jean chiné 875.876.007

noir-blanc 343.565.049

bleu pétrole chiné 875.887.007

40, 42, 44, 46, 48,

T. 50, 52, 54, 56

€ 40.-

MES BASIQUES

Offre et prix irrésistibles !

violet chiné

Découvrez aussi notre boutique witt.fr



Soft, knitted fabric

5 Pull

40.-

- Qualité bouclée
- Motif intarsia

bleu jean chiné



noir-blanc



bleu pétrole chiné



fuchsia chiné



4 Veste en tricot

40.-

1 Veste

69.-

- Qualité bouclée
- intérieur gratté chaud
- Dos rallongé
- capuche tendance
- Poches plaquées spacieuses
- fermeture à glissière



sable-noir chiné

ocre-noir chiné

rouge marron-noir chiné

2 Pull

40.-

- Superbe fil multicolore
- Entretien facile

sable chiné

bleu nuit-chiné



3 Pull

35.-

- Motif tricoté affinant



1 Veste résistante, agréable à porter. Nombreux détails pratiques : Qualité bouclé grattée à l'intérieur, pour une sensation douce et agréable de chaleur. Dos rallongé à l'ourlet pour préserver la chaleur corporelle. Capuche, glissière sur toute la longueur et 2 grandes poches. 100% polyester. Lavable en machine.

Taille normale, Longueur env. 74 cm
 ocre-noir chiné 151.768.031
 rouge marron-noir chiné 151.779.033
 sable-noir chiné 151.780.031
 T. 38, 40, 42, 44, 46, 48, 50, 52, 54, 56 € 69.-

Longueur courte, Longueur env. 70 cm
 ocre-noir chiné 151.791.031
 rouge marron-noir chiné 151.804.033
 sable-noir chiné 151.815.031

T. 19, 20, 21, 22, 23, 24, 25, 26, 27 € 69.-

2 Pull en tricot bouclé et fil multicolore. Col montant chaud et manches raglan longues. Finitions côtelées élastiquées. 100% acrylique. Lavable en machine.

Longueur env. 60 cm
 sable chiné 151.757.051
 bleu nuit-chiné 840.189.009
 T. 38, 40, 42, 44, 46, 48, 50, 52, 54, 56 € 40.-

3 Pull doux comme du cachemire, mais plus facile d'entretien ! Tricot bien taillé en qualité bien-être moelleuse. Superbe : le motif tricoté flatteur sur le devant. Finitions côtelées au col montant, aux manches raglan longues et à l'ourlet. 100% acrylique. Lavable en machine.

Longueur env. 66 cm
 rouge 874.919.008
 T. 40, 42, 44, 46, 48, 50, 52, 54, 56 € 35.-

4 Pantalon en jersey : entretien facile, qualité hiver, intérieur gratté doux. 2 poches latérales. Ceinture élastique confortable. Largeur pieds env. 42 cm. 100% polyester. Lavable en machine.

Taille normale, Entrejambe env. 77 cm
 taupe à motifs gris à motifs marine à motifs taupe noir marine
 376.741.066
 376.757.064
 376.768.047
 376.779.028
 376.780.088
 376.791.047

T. 40, 42, 44, 46, 48, 50, 52, 54, 56 € 35.-

Longueur courte, Entrejambe env. 72 cm
 taupe à motifs gris à motifs marine à motifs taupe noir marine
 371.935.049
 371.946.049
 371.957.049
 371.903.044
 371.914.082
 371.924.039
 T. 20, 21, 22, 23, 24, 25, 26 € 35.-

MES BASIQUES

Offre et prix
irrésistibles !

taupe à motifs

taupe

marine à motifs

marine

gris à motifs

noir

4 gris
à motifs

4 noir

Découvrez
aussi notre
boutique
witt.fr

ceinture
élastique

CC
Coupe
Courte

4 Pantalon en jersey

Pantalon en jersey confortable !
À motif ou uni, mais toujours décontracté

35.-

1 Pantalon en jersey

45.-

- Qualité jersey indéformable
- Ceinture élastique pour plus de confort
- Facile à enfiler
- Lavez, séchez, portez

ceinture élastique

STRETCH

CC
Coupe Courte



noir-blanc à carreaux

Motif chevron noir-blanc

léopard noir-gris

noir-gris chiné

1 noir-gris chiné



1 léopard noir-gris



1 Pantalon confortable à ceinture élastique, 2 poches latérales. Qualité jersey extensible confortable pour faciliter les mouvements, look soigné. Confort optimal, indéformable, entretien facile et pratique. Largeur pieds env. 38 cm. 95% polyester, 5% élasthanne. Lavable en machine.

Taille normale, Entrejambe env. 77 cm

noir-blanc à carreaux	716.872.045
Motif chevron noir-blanc	716.883.046
noir-gris chiné	716.899.047
léopard noir-gris	716.903.047

T. 40, 42, 44, 46, 48, 50, 52, 54, 56 € 45.-

Longueur courte, Entrejambe env. 72 cm

noir-blanc à carreaux	716.914.046
Motif chevron noir-blanc	716.929.045
noir-gris chiné	716.935.047
léopard noir-gris	716.952.046

T. 20, 21, 22, 23, 24, 25, 26 € 45.-

2 Veste en tricot soignée avec motif ajouré bicolore. Bords ondulés aux finitions. Boutons décoratifs. Manches longues à bords-côtes extensibles. Très facile d'entretien. 100% acrylique. Lavable en machine.

Longueur env. 66 cm

beige chiné	146.311.036
bleu foncé chiné	146.322.037
bruyère chiné	146.333.036
noir chiné	146.349.036
kaki chiné	840.860.005

T. 40, 42, 44, 46, 48, 50, 52, 54, 56 € 40.-

3 Gilet tricot avec superbe motif ajouré uniforme bicolore. Jolies finitions ondulées. Fermeture à boutons décoratifs devant. 2 poches. 100% acrylique. Lavable en machine.

Longueur env. 66 cm

beige chiné	146.350.033
bleu foncé chiné	146.361.033
bruyère chiné	146.377.033
noir chiné	146.383.033
kaki chiné	840.871.004

T. 40, 42, 44, 46, 48, 50, 52, 54, 56 € 40.-

MES BASQUES

Offre et prix
irrésistibles !

2+3

- Joli motif ajouré
- Finitions ondulées
- Poches plaquées
- Aspect chiné

Découvrez
aussi notre
boutique
witt.fr

3 Gilet en tricot

40.-



2+3

bruyère chiné

noir chiné

beige chiné

bleu foncé chiné

kaki chiné

2 Veste en tricot

Gilet et veste en tricot
motif ajouré bicolore

40.-

Erda



1 Collant

5 pièces

23.-

- 30 deniers
- Pour grandes tailles

couleur chair

graphite

disée.



2 Collant

3 pièces

15.-

- 40 deniers
- léger maintien
- Effet massant

marron moyen

marron clair

noir

HEADLINE HAARSTREIFEN



ROGO



3 Collants thermiques

27.-

- Qualité coton

noir

blanc cassé

marron

gris chiné

marine

1 Collant 30 den. Spécial grandes tailles. Gousset confort et entrejambe renforcé. 100% polyamide.

5 pièces : 30 den
couleur chair 724.194.129
graphite 724.208.125
4 (46/48), 5 (50/52), 6 (54/56),
T. 7 (58/60), 8 (62/64) € 23.-

2 Collants de maintien à effet massant agréable. 40 den. 87% polyamide, 13% élasthanne.

3 pièces
marron clair 243.861.065
marron moyen 243.908.066
noir 640.801.063
1 (40/42), 2 (42/44), 3 (44/46),
4 (44/46), 5 (48/50), 6 (48/50),
T. 7 (52/54), 8 (58/60) € 15.-

3 Collant Thermosan qualité tricot. Chaud et indéformable. Effet de maintien. Ceinture élastique. 80% coton, 18% polyamide, 2% élasthanne.

noir 787.509.015
marine 787.519.032
gris chiné 787.520.024
blanc cassé 787.531.039
marron 787.542.042
1 (36/38), 2 (42/44), 3 (44/46),
T. 4 (48/50), 5 (52/54), 6 (58/60) € 27.-

4 Mi-bas 20 den. Bords confort qui ne compriment pas. 90% polyamide, 10% élasthanne.

3 paires
noir 110.513.037
couleur chair 110.487.008
marron moyen 110.502.035
T. 1 (35-38), 2 (39-42) € 30.-

5 Mi-bas de support massant les jambes en douceur. Léger maintien. T. 1 (35-38), 2 (39-42).

4 paires : 40 den, 90% polyamide, 10% élasthanne
couleur chair 243.929.125
marron clair 243.930.134
noir 637.443.142
T. 1 (35-38), 2 (39-42) € 15.-

4 paires : 70 den, 88% polyamide, 12% élasthanne
couleur chair 631.504.055
marron clair 631.510.062
noir 637.454.030
T. 1 (35-38), 2 (39-42) € 28.-

6 Socquettes fines douces avec bord enroulé, non serrant. Pointes invisibles renforcées avec stop-maille. 20 den. 88% polyamide, 12% élasthanne.

6 paires
noir 727.636.019
couleur chair 727.647.018
marron clair 727.658.061
T. 1 (35-38), 2 (39-42) € 25.-

7 Mi-bas wäscheur en lot de 4 paires pour elle et lui. Le mélange de matières contenant de la laine mérinos assure la régulation de l'humidité et l'aération : vous pouvez donc les porter sans vous soucier de la température. Bande de maintien confort sans élasthanne. 53% laine, 46% polyamide, 1% élasthanne.

4 paires
noir 635.888.034
gris chiné 635.899.034
1 (35-38), 2 (39-42),
T. 3 (43-46), 4 (47-50) € 27.-

8 Mi-bas incroyablement doux, régulant l'humidité, avec large bord confortable. 78% coton, 20% polyamide, 2% élasthanne (lycra*).

ELBEO



4 Mi-bas

couleur chair

3 paires

30.-

- 20 deniers

marron moyen

noir



5 Mi-bas de support à partir de

4 paires

15.-

- 40 den + 70 den
- Parfaits pour les voyages, en position assise ou debout
- Effet massant

couleur chair

HEADLINE HAARSTREIFEN



disée.



6 Socquettes fines

couleur chair

6 paires

25.-

- 20 deniers
- bord roulé non coupant

marron clair

noir

2 paires
anthracite 499.810.012
noir 499.821.033
marine 499.832.046
gris 499.843.022

T. 1 (35-38), 2 (39-42),
3 (43-46) € 30.-

9 Mi-bas agréables à porter avec tige extra-large. 90% coton, 8% polyamide, 2% élasthanne (lycra®*).

2 paires
gris moyen 789.038.066 noir 789.049.075
beige 789.071.073

T. 1 (35-38), 2 (39-42),
3 (43-46), 4 (47-50) € 27.-

10 Socquettes pour elle et lui. Bord doux spécial sans élastique qui ne serre pas et ne glisse pas. Talon et pointe renforcés, indéformable, forme optimale. 75% coton, 23% polyamide, 2% élasthanne.

2 paires
noir 633.758.148
anthracite 633.769.150
beige 633.770.148

T. 1 (35-38), 2 (39-42),
3 (43-46) € 15.-

11 Lot de 3 paires de socquettes douces pour femme signé wäsche pur. Jolies rayures et confort optimal. Bord roulé confortable sans pression et pointe remaillée à la main. 59% coton, 22% polyester, 18% polyamide, 1% élasthanne. Noir : 81% coton, 18% polyamide, 1% élasthanne.

3 paires
noir 636.161.034
gris chiné 636.177.034
beige chiné 636.188.034
bleu jean chiné 636.219.034

T. 1 (35-38), 2 (39-42) € 15.-

12 Convient également aux pieds sensibles : Socquettes pour elle et lui. Bords-côtes souples non irritants, pointe remaillée à la main et finitions soignées pour un confort sans pareil. 80% coton, 18% polyamide, 2% élasthanne. Fils chinés : 58% coton, 22% polyester, 18% polyamide, 2% élasthanne.

5 paires
noir 667.374.237 gris 667.385.239
beige 667.391.233

T. 1 (35-38), 2 (39-42),
3 (43-46) € 15.-

13 La douceur du cachemire : socquettes wäsche pur pour femmes avec bord côtelé confortable. 90% laine, 10% cachemire.

beige 217.861.015 gris-chiné 217.872.015
rose 337.794.015

T. 1 (35-38), 2 (39-42) € 20.-

14 L'alternative moelleuse aux chaussons ! Socquettes à picots pour un maintien fiable. Bords à revers doux et élastiques. Intérieur en éponge chaude. Forme parfaite grâce au pourcentage d'élasthanne. 80% coton, 15% polyamide, 5% élasthanne.

3 paires
noir 644.925.143
mûre 644.936.141
bleu 644.947.143

T. 1 (35-38), 2 (39-42) € 15.-

7 Mi-bas

4 paires

27.-

- 53% laine
- Pour elle et lui
- Qualité thermo-isolante
- Respirant
- Ceinture confort sans fils élastiques

noir



gris chiné

wäsche pur

8 Mi-bas

2 paires

30.-

- Qualité coton

gris

anthracite

noir

ROGO



marine

9 Mi-bas

2 paires

27.-

- Qualité coton
- Pour elle et lui

gris moyen

noir

ROGO



beige

10 Socquettes

2 paires

15.-

- Qualité coton
- Pour elle et lui
- Sans élastique gênant
- Ceinture douce spéciale

anthracite

noir

beige

camano®
COMFORT IN SOCKS



11 Socquettes pour dames

3 paires

15.-

- Confortable à porter
- Avec coton
- bord roulé non coupant

gris chiné

bleu jean chiné

noir

beige chiné

wäsche pur



12 Socquettes

5 paires

15.-

- Adapté aux diabétiques
- Limite les irritations
- Avec coton
- Pour elle et lui

beige

noir

gris

wäsche pur



13 Socquettes pour dames

20.-

- Qualité laine

rose

beige

gris-chiné

wäsche pur



14 Socquettes pour dames

3 paires

15.-

- Qualité coton
- Picots antidérapants

mûre

noir

bleu

wäsche pur



Découvrez aussi notre boutique witt.fr

... bien-être assuré



1 Veste

49.-

- Interlock
- 65% coton
- Rayures en fils teintés

Découvrez aussi notre boutique witt.fr

2 Pantalon

35.-

- Interlock
- 65% coton



Le bien-être à enfiler

1 Signée feel good : veste avec rayures en fils teintés. Couliasse et lien à nouer au niveau de la capuche doublée. Glissière sur toute la longueur et poche kangourou. Manches et ourlet élastiqués. Qualité interlock. 65% coton, 35% polyester. Lavable en machine.

bleu foncé-chamois à rayures fines 475.233.024
T. 38/40, 42/44, 46/48, 50/52, 54/56 € 49.-

2 Pantalon sportif feel good avec rayures contrastées sur les côtés. Ceinture élastique confortable avec couliasse et lien à nouer contrasté. 2 poches latérales. 65% coton, 35% polyester. Lavable en machine.

Entrejambe env. 74 cm
bleu foncé 475.629.024
T. 38/40, 42/44, 46/48, 50/52, 54/56 € 35.-

3 Idéale pour les loisirs et le repos. Tenue détente en velours ras moelleux joliment rayée sur le haut. Le col peut être porté comme col à revers ou col montant en le boutonnant. Largeur réglable grâce à un tirant. Jolis boutons contrastés, fentes latérales, poches pratiques. Pantalon uni. Ceinture. 80% coton, 20% polyester.

Taille normale, Entrejambe env. 71 cm

bleu 309.551.059
gris-rose 681.047.033
gris-jaune 828.495.011

T. 38/40, 42/44, 46/48, 50/52, 54/56 € 85.-

Longueur courte, Entrejambe env. 66 cm

bleu 312.228.029
gris-rose 312.234.030
gris-jaune 828.564.011

T. 19/20, 21/22, 23/24, 25/26 € 85.-

4 Tenue de loisirs confortable signée Catamaran Sports. Logo brodé devant et col montant contrasté. Manches raglan, glissière contrastée et 2 poches cousues. Pantalon élastiqué, couliasse et lien à nouer. 2 poches latérales, finitions droites. 60% coton, 35% polyester, 5% élasthanne. Lavable en machine.

Taille normale

noir-orchidée 396.716.010

T. 38/40, 42/44, 46/48, 50/52, 54/56 € 69.-

3 Tenue détente

85.-

- Ultra-doux et chaud
- Qualité coton



Nicki



bleu

gris-jaune

gris-rose

pastunette®

Confortable !



4 Tenue de loisirs

69.-

- Finitions contrastées

STRETCH



Catamaran Sports

Très confortable

5 Pantalon de loisirs

55.-

- Effet ventre plat
- Très confortable à porter
- jambes étroites

QUALITÉ BI-EXTENSIBLE

Catamaran Sports



bleu foncé



noir

anthracite

Largeur de pieds étroite

6 Pantalon

30.-

- Interlock
- 65% coton
- Thermorégulateur

feel good



anthracite chiné

bleu moyen chiné

noir

Interlock indéformable

7 T-shirt long

40.-

- Qualité côtelée confortable
- tricot fin très doux

7 vert tilleul



8 écreu

vert tilleul

écreu

8 Legging

35.-

- Qualité côtelée confortable
- tricot fin très doux

STRETCH

1 Viscose

- Brillance raffinée
- Très légère et souple
- Thermorégulatrice
- Sèche rapidement

Longueur courte

noir-orchidée 396.722.010
T. 19/20, 21/22, 23/24, 25/26, 27/28 € 69.-

5 Résistant, extensible et adaptable : pantalon de loisirs Catamaran Sports avec ceinture Power Mesh structurante à l'intérieur, pour un ventre visiblement plus plat et des hanches affinées. Coutures de séparation. Respirant, séchage rapide. 68% viscose, 28% polyamide, 4% élasthanne. Lavable en machine.

bleu foncé 475.443.021
noir 475.454.021
anthracite 475.464.021
T. 38/40, 42/44, 46/48, 50/52, 54/56 € 55.-

6 Confortable ! Pantalon feel good avec petite broderie contrastée, ceinture élastique avec lien à nouer et deux poches pratiques. Qualité interlock indéformable et thermorégulatrice. 65% coton, 35% polyester. Lavable en machine.

Entrejambe env. 74 cm

noir 693.212.037
anthracite chiné 693.239.037
bleu moyen chiné 693.358.037
T. 38/40, 42/44, 46/48, 50/52, 54/56 € 30.-

7 T-shirt long feel good tendance en qualité côtelée douce et polyester recyclé. Très décoratif : le logo en métal devant à l'ourlet droit. Encolure ronde avec bordure intégrée. 64% polyester, 32% viscose, 4% élasthanne. Lavable en machine.

Longueur env. 80 cm
écreu 197.179.027 vert tilleul 197.298.027
T. 38/40, 42/44, 46/48, 50/52, 54/56 € 40.-

8 Legging ultra-doux à la structure côtelée. Polyester recyclé. Ceinture élastique confortable et logo décoratif en métal. 64% polyester, 32% viscose, 4% élasthanne. Lavable en machine.

Entrejambe env. 68 cm
écreu 198.803.028 vert tilleul 199.147.028
T. 38/40, 42/44, 46/48, 50/52, 54/56 € 35.-

1 Pantalon de loisirs

35.-

- Coutures contrastées raffinées
- Entretien facile

STRETCH

Catamaran Sports

anthracite chiné-magenta

anthracite chiné-aigue marine

Entretien facile

1 Catamaran Sports : pantalon de loisirs avec coutures contrastées et logo imprimé devant. Ceinture élastique avec coulisse et lien à nouer. 2 poches arrondies. Finition des jambes droite. Entretien facile. 60% coton, 35% polyester, 5% élasthanne. Lavable en machine.

anthracite chiné-magenta 475.390.009
anthracite chiné-aigue marine 475.404.009
T. 38/40, 42/44, 46/48, 50/52, 54/56 € 35.-

2 Idéal pour le sport et les moments de détente : Pantalon de loisirs. Ceinture élastique et 2 poches à glissière. Le passepoil contrastant et les rayures font tout son charme. Qualité jersey fin. 100% coton. Lavable en machine.

Entrejambe env. 74 cm
noir-menthe 522.054.446
marine-fuchsia 522.065.416
T. 40, 42, 44, 46, 48, 50, 52, 54, 56, 58 € 22.-

3 Confort extrême : pantalon long feel good avec ceinture élastique, coulisse et lien à nouer pour régler librement la largeur. 2 poches. Finitions extensibles au bas des jambes. Qualité interlock indéformable. 65% coton, 35% polyester. Lavable en machine.

Entrejambe env. 72 cm
noir 771.570.183 prune 771.592.179
bleu pétrole 771.600.174 gris clair 771.616.181
marine 771.661.183
T. 38/40, 42/44, 46/48, 50/52, 54/56 € 27.-

4 Pantalon à large ceinture élastique et coulisse pour régler. 2 poches. Détails charmants : Empiècement latéral contrasté et broderie « feel good » sur la gauche au niveau de la ceinture. Qualité interlock indéformable. 100% coton.

Tailles standard ; Entrejambe env. 72 cm
gris-chiné 155.356.091 noir 491.909.266
marine 491.926.260 mûre 491.937.251
T. 38/40, 42/44, 46/48, 50/52, 54/56 € 30.-

Coupes courtes ; Entrejambe env. 67 cm
gris-chiné 155.389.069 noir 155.425.073
marine 155.431.073 mûre 155.447.074
T. 19/20, 21/22, 23/24, 25/26, 27/28 € 30.-

2 Pantalon de loisirs

22.-

- Ceinture élastique
- Poches à glissière

ceinture élastique

PUR COTON

marine-fuchsia

Original

Pantalon de loisirs polyvalent !

Quels que soient vos projets, il vous accompagnera partout !

2 noir-menthe

Rayures affinantes

3 Pantalon

27.-

- Interlock
- Thermorégulateur
- 65% coton

feel good

gris clair

marine

prune

bleu pétrole

noir

Bords côtes confortables

4 Pantalon

30.-

- Interlock

PUR COTON CC Coupe Courte

feel good

gris-chiné

marine

mûre

noir

Rayures contrastées

5 T-shirt long

20.-



Longueur tendance

6 Pantalon de loisirs

45.-

- Jersey fin
- Lot de 2



noir + mauve



noir + marine

noir + marine

Catamaran Sports

Détente et confort

7 T-shirt de loisirs

15.-



ocre-marine imprimé

8 Pantalon de loisirs

22.-

Ceinture élastique



marine-ocre

Découvrez aussi notre boutique witt.fr



magenta-marine imprimé



marine-magenta

5 T-shirt long : superbe et à petit prix ! Motif minimaliste sur la partie supérieure et aspect chiné sur la partie inférieure. Chiné au dos. 100% coton. Empiècement chiné : 52% coton, 48% polyester. Lavable en machine.

Longueur env. 72 cm
magenta-anthracite imprimé 510.598.009
40, 42, 44, 46, 48,
T. 50, 52, 54, 56, 58 € 20.-

6 Lot de 2 pantalons de loisirs avec ceinture élastique. 2 poches latérales. Qualité jersey fin doux. 100% coton. Lavable en machine.

2 pièces : Taille normale
noir + mauve 698.395.069
noir + marine 750.236.051
38/40, 42/44, 46/48,
T. 50/52, 54/56 € 45.-

2 pièces : Longueur courte
noir + mauve 698.409.069
noir + marine 750.429.030
19/20, 21/22, 23/24,
T. 25/26, 27/28 € 45.-

7 T-shirt de loisirs aux couleurs intenses, imprimé sur toute la surface. Manchetons. 100% coton. Lavable en machine.

Longueur env. 66 cm
ocre-marine imprimé 510.963.013
magenta-marine imprimé 510.974.013
40, 42, 44, 46, 48,
T. 50, 52, 54, 56, 58 € 15.-

8 Pantalon de loisirs en coton. Empiècement contrasté le long des coutures latérales. Ceinture élastique avec coulisse et lien à nouer, 2 poches devant. 100% coton. Lavable en machine.

Entrejambe env. 72 cm
marine-ocre 511.161.016
marine-magenta 511.177.016
40, 42, 44, 46, 48,
T. 50, 52, 54, 56, 58 € 22.-

1 Legging thermique

27.-

- Qualité coton

ROGO

gris chiné

marron

marine

noir

Qualité thermique chaude

1 Legging chaud et agréable. Ceinture élastique. 80% coton, 18% polyamide, 2% élasthanne.

noir 856.576.108 marine 856.593.136
gris chiné 856.601.104 marron 856.678.106

T. 1 (38/40), 2 (42/44), 3 (46/48), 4 (50/52), 5 (54/56) € 27.-

2 Lot de 2 leggings : 1x uni, 1x imprimé. Ceinture élastique pour une forme parfaite. Qualité jersey fin agréable à porter. 95% coton, 5% élasthanne. Lavable en machine.

2 pièces : Taille normale, Entrejambe env. 69 cm
marine 273.437.127
bordeaux 273.448.126
noir 273.459.125
taupe 464.554.131

T. 38/40, 42/44, 46/48, 50/52, 54/56 € 35.-

2 pièces : Longueur courte, Entrejambe env. 64 cm

marine 266.147.098
bordeaux 266.158.087
noir 266.164.126
taupe 464.587.124

T. 19/20, 21/22, 23/24, 25/26, 27/28 € 35.-

3 Lot de 2 leggings longs. Ceinture élastique confortable et pierres brillantes fantaisie au bas des jambes. 95% coton, 5% élasthanne. Gris chiné : 60% coton, 35% polyester, 5% élasthanne.

2 pièces, Entrejambe env. 66 cm
noir + gris chiné 360.967.066
noir + marine 360.978.076
noir+ prune 456.454.104

T. 38/40, 42/44, 46/48, 50/52, 54/56 € 30.-

4 Pantalon confortable facile à enfiler, ceinture élastique. 1 poche latérale. Qualité interlock. 70% polyester, 30% viscose. Lavable en machine.

Taille normale, Entrejambe env. 73 cm
mûre 446.654.251 marron 830.793.229
marine 831.467.242 noir 831.504.244
anthracite 831.514.229 gris 832.029.233

T. 38/40, 42/44, 46/48, 50/52, 54/56, 58/60 € 35.-

2 Legging

2 pièces

35.-

- Jersey fin
- Qualité coton

STRETCH

CC
Coupe Courte

marine

bordeaux taupe noir

feel good

Lot avec modèle uni et modèle à motifs

3 Legging

2 pièces

30.-

- Jersey fin
- Avec coton
- Pierres fantaisie

STRETCH

noir + marine

noir+prune

noir + gris chiné

feel good

Petites pierres fantaisie

Incrediblement confortable :
profitez du confort à l'état pur et de qualités agréables !

4 Pantalon

35.-

- Interlock

CC
Coupe Courte

feel good

Existe en court !

marine

marron

mûre

gris

noir

anthracite

Interlock indéformable

5 Pantalon

30.-

- Interlock
- Avec coton

STRETCH

CC
Coupe Courte

feel good

Existe en court !

marine

mûre

gris chiné

Large passepoil contrasté

6 Pantalon de loisirs

20.-

- empiècement affinant
- Ceinture élastique confortable

Ceinture élastique

noir

gris clair chiné

Jolis contrastes

7 Pantalons

2 pièces

35.-

- Jersey fin
- 50% viscose
- 2 poches

Existe en court !

CC Coupe Courte

marine + bordeaux

noir + anthracite

feel good

Extra-large, extra-confortable !

8 Pantalon

25.-

- Chandail en velours ras
- Qualité coton
- Confortable à porter
- Agréable et chaud

CC Coupe Courte

feel good

Nicki

9 Pantalon

35.-

- Chandail en velours ras
- Qualité coton
- Motif structuré

CC Coupe Courte

Nicki

Existe en court !

rouge foncé

3 coloris Motif structuré

lilas

noir

rouge foncé

beige

marine

anthracite

gris

marron

rouge foncé

marine

anthracite

Longueur courte, Entrejambe env. 67 cm
gris 796.951.222 mûre 446.665.242
noir 796.929.228 marine 796.918.236
marron 796.907.152
anthracite 796.939.220

19/20, 21/22, 23/24, 25/26, 27/28 € 35.-

5 Pantalon feel good à passepoil contrasté. Ceinture élastique et 2 poches latérales. Qualité interlock indéformable. 60% coton, 35% polyester, 5% élasthanne. Gris chiné : 88% coton, 7% polyester, 5% élasthanne. Lavable en machine.

Taille normale, Entrejambe env. 73 cm
mûre 666.785.068
marine 666.796.074
gris chiné 666.809.071

38/40, 42/44, 46/48, 50/52, 54/56 € 30.-

Longueur courte, Entrejambe env. 68 cm
mûre 666.848.069
marine 666.854.071
gris chiné 666.860.066

19/20, 21/22, 23/24, 25/26, 27/28 € 30.-

6 Pantalon de loisirs au look sauvage ! Empiècement latéral affinant au motif léopard tendance. Ceinture élastique. 100% coton. Gris clair chiné : 90% coton, 10% viscose. Lavable en machine.

Entrejambe env. 72 cm
noir 405.436.234
gris clair chiné 405.420.223
40, 42, 44, 46, 48,
T. 50, 52, 54, 56, 58 € 20.-

7 Lot de 2 pantalons feel good, coupe large et confortable. Ceinture élastique et 2 poches latérales. Jersey fin fluide et souple - soutient l'initiative Cotton made in Africa. 50% coton, 50% viscose. Lavable en machine.

2 pièces : Tailles standard : Entrejambe env. 74 cm
noir + anthracite 155.072.035
marine + bordeaux 155.094.035
38/40, 42/44, 46/48,
T. 50/52, 54/56 € 35.-

2 pièces : Coupes courtes : Entrejambe env. 69 cm
noir + anthracite 155.185.035
marine + bordeaux 155.210.035
19/20, 21/22, 23/24,
T. 25/26, 27/28 € 35.-

8 Pantalon en qualité velours ras douce. Ceinture élastique. 2 poches. Fente sur la jambe. 80% coton, 20% polyester. Lavable en machine.

1 pièce : Taille normale, Entrejambe env. 73 cm
gris 307.110.151 beige 885.933.117
noir 307.143.131 marine 420.044.136
lilas 885.944.101 marron 519.005.123

anthracite 428.715.133
rouge foncé 427.676.136
38/40, 42/44, 46/48, 50/
T. 52, 54/56, 58/60 € 25.-

1 pièce : Longueur courte, Entrejambe env. 67 cm
gris 796.703.124 beige 885.954.127
noir 796.714.148 marine 796.725.150
lilas 885.965.107 marron 796.779.108
anthracite 796.769.121
rouge foncé 796.736.124
19/20, 21/22, 23/24, 25/26,
T. 27/28 € 25.-

9 Pantalon doux en velours ras structuré. Ceinture élastique. 2 poches. Fente sur la jambe. 80% coton, 20% polyester. Lavable en machine.
Taille normale, Entrejambe env. 73 cm
marine 288.424.107
framboise 269.586.110
anthracite 288.434.117
38/40, 42/44, 46/48,
T. 50/52, 54/56, 58/60 € 35.-

Longueur courte, Entrejambe env. 67 cm
marine 796.827.114
framboise 796.811.112
anthracite 796.838.107
19/20, 21/22, 23/24,
T. 25/26, 27/28 € 35.-



1 Pyjama

40.-

- Jersey fin
- 50% viscose



3 Pyjama

40.-

- Jersey fin



rouge

2 Chemise de nuit

35.-

- Jersey fin



noir

Comtessa®

Comtessa®

1 Pyjama wäschepur en qualité viscose douce et fluide. Encolure ronde passepoilée et imprimé devant. Pantalon uni à ceinture élastique. Jersey fin. 50% coton, 50% viscose. Lavable en machine.

anthracite 475.272.024
T. 38/40, 42/44, 46/48, 50/52, 54/56 € 40.-

2 Chemise de nuit décontractée avec motif mandala tendance devant. Jersey fin. 100% coton.

Longueur env. 95 cm
rouge 200.803.030
noir 200.814.030
T. 38, 42, 46, 50, 54 € 35.-

3 Presque trop beau pour ne le porter que la nuit ! Pyjama au motif mandala sur le haut. Pantalon à ceinture élastique confortable entièrement imprimé. Jersey fin. 100% coton.

rouge-noir imprimé 200.993.035
T. 38, 42, 46, 50, 54 € 40.-

4 Facile à associer pour la nuit ! T-shirt de pyjama avec dentelle et nœud à l'encolure en V et finition des manches en dentelle. Jersey fin extrêmement doux. 50% coton, 50% modal.

noir 472.036.013 rouge 472.042.014
écru 472.058.013 ocre 638.054.066
T. 38/40, 42/44, 46/48, 50/52, 54/56 € 23.-

4 Pyjama-T-shirt

23.-

- 50% modal
- Jersey fin



i **Modal**

- Brillance soyeuse et mate
- Confort et douceur
- Élastique et indéformable
- Facile d'entretien et durable
- Peu froissable et facile à repasser



La mode & combiner

noir imprimé



noir imprimé



5 Pyjama-Pantalon

27.-

- Jersey fin



6 Pyjama-Pantalon

27.-

- Jersey fin



5 Joli pantalon de pyjama imprimé en jersey fin. Large ceinture élastique avec lien à nouer et bords-côtes extensibles pour une tenue optimale et un confort accru. 100% coton.

noir imprimé
rouge imprimé
38/40, 42/44, 46/48,
T. 50/52, 54/56

472.150.020
472.161.020

€ 27.-

6 Pantalon de pyjama au motif facile à associer. Ceinture élastique et lien à nouer. Jersey fin agréable à porter. 100% coton.

noir imprimé
écru imprimé
38/40, 42/44, 46/48,
T. 50/52, 54/56

472.183.021
472.194.020

€ 27.-

Découvrez
aussi notre
boutique
witt.fr

4 écru



5 noir imprimé

4 ocre



5 rouge imprimé

4 noir



6 écru imprimé

4 rouge



6 noir imprimé



1 Chemise de nuit

27.-

• Jersey fin



wäsche pur
BASIC



3 Pyjama

40.-

• Jersey fin
• Avec coton

i Modal

- Brillance soyeuse et mate
- Confort et douceur
- Élastique et indéformable
- Facile d'entretien et durable
- Peu froissable et facile à repasser



marine-à pois

2 Chemise de nuit

30.-

• Jersey fin



terre cuite à pois

Marie Françoise

Tout pour plaire : prix, motifs et confort !

1 Notre coup de cœur : Chemise de nuit wäsche pur à pois avec petit imprimé sur la poitrine. Patte de boutonnage courte et encolure ronde unies. Manches longues, bords côtes extensibles unis. Jersey fin doux. 100% coton.

Longueur env. 100 cm

bleu tourterelle 694.628.025
T. 38/40, 42/44, 46/48, 50/52, 54/56 € 27.-

2 Chemise de nuit à la pointe de la mode ! Passepoil motif cachemire sur l'encolure ronde avec patte de boutonnage, les manches ¾ et l'ourlet arrondi. Jersey fin. 100% coton.

Longueur env. 95 cm

marine-à pois 744.318.043
terre cuite à pois 755.669.053
T. 38/40, 42/44, 46/48, 50/52, 54/56 € 30.-

3 Nuits reposantes ! Pyjama à encolure ronde et patte de boutonnage longue. Haut avec imprimé chats. Le pantalon, à gros pois, est très confortable grâce à la ceinture élastique. Qualité jersey fin doux et agréable à porter. Haut : 100% coton. Pantalon : 50% coton, 50% modal.

rouge 679.363.104
T. 38/40, 42/44, 46/48, 50/52, 54/56 € 40.-

4 Chemise de nuit très confortable avec encolure ronde contrastée. Jersey fin doux. 100% coton.

Longueur env. 100 cm.

marine imprimé 882.107.069
T. 38/40, 42/44, 46/48, 50/52, 54/56 € 23.-

5 Pyjama en qualité jersey fin douce pour passer de belles nuits. Haut à encolure ronde et poche poitrine pratique. Pantalon à large ceinture et cordon. 2 poches latérales. Bords-côtes extensibles pour une coupe parfaite. 100% coton.

rouge-marine **882.094.120**
T. 38/40, 42/44, 46/48, 50/52, 54/56 € **30.-**

6 Lot de 2 chemises de nuit ! Encolure ronde et poche poitrine pratique. Coutures décoratives contrastées pour un look tendance. Jersey fin agréable à porter. 100% coton.

2 pièces : Longueur env. 95 cm.
bleu imprimé + bleu **883.064.113**
T. 38/40, 42/44, 46/48, 50/52, 54/56 € **35.-**

7 En double, c'est mieux ! C'est pourquoi ces chemises de nuit wäsche pur sont proposées en lot de 2. Joli imprimé légèrement brillant devant et coutures couleur or à l'encolure ronde, aux finitions des manches ¾ et à l'ourlet arrondi. Jersey fin. 100% coton.

2 pièces, Longueur env. 90 cm
marine + terre cuite **697.665.055**
T. 38/40, 42/44, 46/48, 50/52, 54/56 € **30.-**

Découvrez
aussi notre
boutique
witt.fr

4 Chemise de nuit

23.-

• Jersey fin



wäsche pur
BASIC



5 Pyjama

30.-

• Jersey fin



wäsche pur
BASIC



6 Chemises de nuit

2 pièces

35.-

• Jersey fin



wäsche pur
BASIC



7 T-shirts long

2 pièces

30.-

• Jersey fin
• Éléments
brillants
dorés



wäsche pur
MODERN



1 Pyjama

35.-

• Jersey fin

bleu-gris imprimé

rose-gris imprimé

menthe-gris imprimé

vanille-gris imprimé

PUR COTON

wäsche pur BASIC

3 Pyjama

30.-

• Jersey fin

écru-parme

écru-menthe

écru-abricot

PUR COTON

wäsche pur BASIC

Découvrez aussi notre boutique witt.fr

2 Chemise de nuit

30.-

• Jersey fin

PUR COTON

wäsche pur BASIC

**À un prix très avantageux
Confort et bien-être !**

1 Passepoil à motif fantaisie sur le col rond avec fente et sur la finition des manches ¾ avec fente et poche poitrine imprimée. Pantalon à ceinture élastique, motif imprimé. 100% coton.

rose-gris imprimé 291.591.195
vanille-gris imprimé 494.108.145
menthe-gris imprimé 866.428.101
bleu-gris imprimé 871.291.180

T. 38/40, 42/44, 46/48, 50/52, 54/56 € 35.-

2 Un partenaire agréable à prix imbattable ! Chemise de nuit évasée. Encolure ronde passepoilée, patte de boutonnage courte, empiècement à petites fronces à l'ourlet. 100% coton.

Longueur env. 115 cm
orchidée 502.416.012
T. 38/40, 42/44, 46/48, 50/52, 54/56 € 30.-

3 Dégradé de couleurs harmonieux et élégant motif à pois : Une association réussie pour ce pyjama confortable ! Haut à encolure ronde avec petit V et patte de boutonnage courte. Bas uni à ceinture élastique confortable. Jersey fin. 100% coton.

écru-abricot 464.548.022
écru-menthe 464.559.022
écru-parme 702.062.056

T. 38/40, 42/44, 46/48, 50/52, 54/56 € 30.-

4 Pyjama. Imprimé hivernal, encolure ronde et patte de boutonnage. Pantalon avec ceinture élastique. Bords-côtes aux manches et aux jambes pour plus de confort. Jersey fin doux. 100% coton.

bleu moyen-blanc imprimé 471.792.010
T. 38/40, 42/44, 46/48, 50/52, 54/56 € 35.-

4 Pyjama

35.-

• Jersey fin

5 Chemise de nuit

30.-

• Jersey fin



6 Pyjama

30.-

• Jersey fin



5 Chemise de nuit ornée de jolis flocons de neige ! Encolure ronde et patte de boutonnage courte. Fentes latérales pour une grande liberté de mouvement. Jersey fin léger. 100% coton.

Longueur env. 95 cm

bleu moyen-blanc imprimé 471.816.005

T. 38/40, 42/44, 46/48, 50/52, 54/56 € 30.-

6 Splendide ! Pyjama à col V avec imprimé sur le haut. Pantalon à ceinture élastique confortable avec petits cœurs imprimés. Jersey fin doux. 100% coton.

bruyère imprimé 471.769.008

T. 38/40, 42/44, 46/48, 50/52, 54/56 € 30.-

7 Beau motif floral : Pyjama wäsche pur en qualité jersey fin doux. Col à revers et patte de boutonnage sur toute la longueur avec passe-poil contrasté pour un aspect raffiné. Manches longues. Pantalon uni à ceinture élastique confortable. 100% coton.

gris clair-prune

694.639.030

T. 38/40, 42/44, 46/48, 50/52, 54/56 € 35.-

8 Très confortable ! Pyjama en jersey fin doux. Haut imprimé avec encolure ronde contrastée et patte de boutonnage. Pantalon uni à ceinture élastique. 100% coton.

bleu foncé-fuchsia imprimé 472.693.026

T. 38/40, 42/44, 46/48, 50/52, 54/56 € 35.-

7 Pyjama

35.-

• Jersey fin
• Patte de boutonnage sur toute la longueur



8 Pyjama

35.-

• Jersey fin



1 Soutien-gorge

55.-

- Bon. B, C, D, E, F, G
- Jusqu'à la T. 130
- Qualité coton
- Bretelles confort



blanc

Le spécialiste des tailles

Miss Mary



marine

bleu

couleur chair

rouge

Ces soutiens-gorge sont votre secret pour un joli galbe. Ils soutiennent, maintiennent, façonnent vos courbes et sont incroyablement séduisants.

2 Soutien-gorge avec armatures

68.-

- Bon. B, C, D, E, F
- Jusqu'à la T. 125



blanc

gris foncé

3 Soutien-gorge

59.-

blanc



rose clair

- Bon. B, C, D, E, F
- Jusqu'à la T. 120
- Qualité coton
- maintien optimal pour poitrines fortes

4 Soutien-gorge large sans armatures

68.-

- Bon. B, C, D, E, F
- Jusqu'à la T. 120
- 54% coton
- Bretelles confort avec garnissage



1 Soutien-gorge sans armatures Miss Mary of Sweden. Bonnets en 2 parties en dentelle. Soutien supplémentaire bas des bonnets. Bretelles larges réglables devant. 80% coton, 13% élasthanne, 7% polyamide.

Bon. B	rouge	622.661.132	bleu	362.623.111
	marine	347.205.063	blanc	624.581.071
	couleur chair	624.592.074		
Bon. C	rouge	622.683.106	bleu	362.634.095
	marine	347.216.073	blanc	624.606.083
	couleur chair	624.617.094		
Bon. D	rouge	622.694.131	bleu	362.645.111
	marine	347.227.037	blanc	624.628.069
	couleur chair	624.639.073		
Bon. E	rouge	622.707.114	bleu	362.667.100
	marine	347.233.044	blanc	624.649.034
	couleur chair	624.650.078		
Bon. F	rouge	622.718.134	bleu	362.678.117
	marine	347.249.084	blanc	624.661.076
	couleur chair	624.672.071		
Bon. G	rouge	622.730.113	bleu	362.689.148
	marine	347.250.061	blanc	624.683.054
	couleur chair	624.694.072		

T. 95, 100, 105, 110, 115, 120, 125, 130 € 55.-

2 Très élégant : Soutien-gorge avec armatures Miss Mary en qualité jacquard. Bonnets en 2 parties avec renforts latéraux doublés pour rehausser la poitrine et garantir une coupe parfaite, quelle que soit la taille. Bonnets recouverts d'une dentelle florale. Bretelles matelassées réglables au dos. 79% polyamide, 13% élasthanne, 8% polyester.

Bon. B	blanc	154.472.149
	gris foncé	154.483.149
Bon. C	blanc	154.507.149
	gris foncé	154.518.149
Bon. D	blanc	154.546.149
	gris foncé	154.557.149
Bon. E	blanc	154.568.149
	gris foncé	154.574.149
Bon. F	blanc	154.595.151
	gris foncé	154.609.151

T. 95, 100, 105, 110, 115, 120, 125 € 68.-

3 Joli décolleté et bonne tenue, même dans les grandes tailles : soutien-gorge sans armatures Miss Mary. Bonnets avec dentelle offrant un maintien parfait. Bande en dentelle le long des bretelles élastiques réglables et de la bande sous poitrine. 73% coton, 17% élasthanne, 10% polyamide.

Bon. B	blanc	882.000.018	rose clair	882.022.018
Bon. C	blanc	882.414.018	rose clair	882.429.018
Bon. D	blanc	882.441.018	rose clair	882.452.018
Bon. E	blanc	882.491.018	rose clair	882.543.018
Bon. F	blanc	882.554.018	rose clair	882.684.018
T.		90, 95, 100, 105, 110, 115, 120		€ 59.-

4 Soutien-gorge large sans armatures Miss Mary. Bonnets en 2 parties recouverts de dentelle florale. Bas des bonnets à doublure opaque. Haut des bonnets légèrement transparent. Renforts latéraux pour un maintien optimal. Bretelles confort matelassées réglables au dos. 54% coton, 23% polyester, 13% polyamide, 10% élasthanne.

Bon. B	blanc	151.994.010
Bon. C	blanc	152.003.010
Bon. D	blanc	152.014.010
Bon. E	blanc	152.029.010
Bon. F	blanc	152.057.010
T.		90, 95, 100, 105, 110, 115, 120 € 68.-

5 Élégant soutien-gorge à armatures Miss Mary. Bas des bonnets en matière brillante. Renforcement latéral pour une forme optimale. Bretelles extensibles réglables. Fermeture crochets réglable au dos. 78% polyamide, 13% polyester, 9% élasthanne (Lycra®*). Lavable à la main.

Bon. B	écru	178.629.056	blanc	248.388.081
	anthracite	732.670.054	rouge	801.304.042
Bon. C	écru	178.991.057	blanc	248.394.086
	anthracite	732.681.063	rouge	801.310.038
Bon. D	écru	180.053.097	blanc	248.407.086
	anthracite	732.692.060	rouge	801.326.041
Bon. E	écru	181.474.056	blanc	248.418.082
	anthracite	732.705.056	rouge	801.337.042
Bon. F	écru	183.094.062	blanc	248.424.070
	anthracite	732.716.096	rouge	801.343.033
T.		90, 95, 100, 105, 110, 115, 120, 125		€ 58.-

6 Soutien-gorge coeur croisé Playtex sans armatures. Doublure coton. 53% polyamide, 38% coton, 9% élasthanne. Bonnet D : 70% polyamide, 21% coton, 9% élasthanne.

blanc

6 Soutien-gorge

40.-

• Bon. B, C, D

noir

couleur chair

Playtex

blanc

7 Soutien-gorge

2 pièces

49.-

• Bon. A, B, C, D

• Jusqu'à la T. 115

couleur chair

PUR COTON

NATURANA

5 Soutien-gorge à armatures

58.-

• Bon. B, C, D, E, F

• Jusqu'à la T. 125

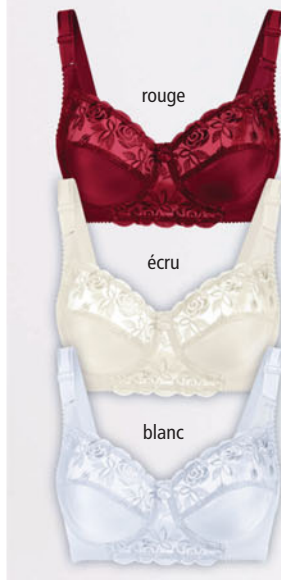

Bon. B	noir	243.390.076	blanc	455.190.071
	couleur chair	455.195.082		
T.		95, 100, 105, 110		€ 40.-
Bon. C	noir	243.404.083	blanc	455.204.051
	couleur chair	455.209.070		
Bon. D	noir	243.414.071	blanc	455.210.072
	couleur chair	455.215.070		
T.		95, 100, 105, 110, 115		€ 40.-

7 Soutien-gorge sans armatures Naturana à fines rayures. Bonnets 2 parties avec patte au décolleté et bordure fantaisie. Larges bretelles réglables au dos. Agréable à porter. 100% coton.

2 pièces

Bon. A	couleur chair	141.561.034
	blanc	141.572.117
Bon. B	couleur chair	382.014.061
	blanc	507.624.242
Bon. C	couleur chair	382.024.054
	blanc	507.635.089
Bon. D	couleur chair	382.035.107
	blanc	507.646.114
T.		90, 95, 100, 105, 110, 115 € 49.-

8 Soutien-gorge large Miss Mary en mélange de coton doux. Bonnets 2 parties avec jolie dentelle élastique. Renforts aux emmanchures pour dissimuler les rondeurs et augmenter le confort. Garnissage au niveau des renforts latéraux et des bretelles réglables au dos. Dos en matière extensible confortable. 64% coton, 17% polyamide, 13% élasthanne, 6% polyester.

Bon. C	blanc	134.930.109	couleur chair	251.558.118
	marine	828.156.017		
Bon. D	blanc	134.941.105	couleur chair	251.564.109
	marine	828.167.085		
Bon. E	blanc	134.952.109	couleur chair	251.575.102
	marine	828.173.085		
Bon. F	blanc	134.963.111	couleur chair	251.581.108
	marine	830.341.086		
Bon. G	blanc	134.974.119	couleur chair	251.592.117
	marine	828.184.086		
Bon. H	blanc	135.025.113	couleur chair	251.611.122
	marine	828.190.085		
T.		95, 100, 105, 110, 115, 120, 125, 130		€ 59.-

8 Soutien-gorge large sans armatures

59.-

• Bon. C, D, E, F, G, H

• Jusqu'à la T. 130

• 64% coton



L'ami fidèle de toutes les femmes !

Ces modèles tiennent leurs promesses – même en grandes tailles. Et ils sont extrêmement confortables !



blanc

NATURANA

1 Soutien-gorge à armatures

2 pièces

58.-

- Bon. B, C, D, E
- Jusqu'à la T. 120
- Élégante brillance



noir



couleur ivoire

2 Soutien-gorge large sans armatures

49.-

- Bon. B, C, D, E, F, G
- Jusqu'à la T. 135
- 57% coton



susa



blanc

3 Soutien-gorge large sans armatures

35.-

- Bon. B, C, D, E
- Jusqu'à la T. 140
- Largues bretelles doublées
- Dentelle

wäsche-pur BASIC



grain

blanc

wäsche-pur EMOTION

4 Soutien-gorge

49.-

- Bon. A, B, C, D
- Jusqu'à la T. 125



5 Soutien-gorge

49.-

- Bon. B, C, D, E
- Jusqu'à la T. 135
- renforts latéraux

susa

1 Soutien-gorge à armatures Naturana, brillance discrète. Haut des bonnets en tulle brodé. Bretelles réglables au dos. 96% polyamide, 4% élasthanne.

2 pièces

Bon. B	blanc	755.008.124
	noir	755.019.136
	couleur ivoire	390.141.128
Bon. C	blanc	755.031.109
	noir	755.053.099
	couleur ivoire	390.152.121
Bon. D	blanc	755.064.135
	noir	755.133.130
	couleur ivoire	390.185.133
Bon. E	blanc	755.154.130
	noir	755.165.139
	couleur ivoire	390.204.122

T. 90, 95, 100, 105, 110, 115, 120 € 58.-

2 Parfait : l'empiecement en tulle légèrement transparent au décolleté est décoré de jolis pois – Soutien-gorge large sans armatures Susa, bonnets en 3 parties et larges bretelles confort avec garnissage léger et réglables au dos. 57% coton, 38% polyamide, 5% élasthanne.

Bon. B	marine à pois	820.686.142
Bon. C	marine à pois	820.697.145
Bon. D	marine à pois	820.701.149
Bon. E	marine à pois	820.717.146
Bon. F	marine à pois	820.723.147
Bon. G	marine à pois	820.734.147

T. 95, 100, 105, 110, 115, 120, 125, 130, 135 € 49.-

3 Soutien-gorge wäsche-pur sans armatures. Bonnets 3 parties. Dentelle sur le haut des bonnets et sous la poitrine. Bretelles rembourrées et réglables au dos. 90% polyamide, 10% élasthanne (lycra®). Lavable à la main.

Bon. B	couleur chair	289.523.211
	couleur argenté	639.953.265
	blanc	810.101.222
	noir	859.213.173

Bon. C	couleur chair	289.578.194
	couleur argenté	639.969.253
	blanc	810.123.219
Bon. D	noir	859.224.190
	couleur chair	289.589.224
	couleur argenté	639.975.248
Bon. E	blanc	810.134.230
	noir	859.235.194
	couleur chair	495.693.228
Bon. E	blanc	495.707.284
	noir	495.718.284
	couleur argenté	639.986.235

T. 95, 100, 105, 110, 115, 120, 125, 130, 135, 140 € **35.-**

4 Ce soutien-gorge wäschepur sans armatures séduit ! Superbe dentelle sur le haut des bonnets en 2 parties, allant jusqu'aux bretelles réglables au dos. 85% polyamide, 15% élasthanne.

Bon. A	blanc	387.652.017	grain	392.227.017
Bon. B	blanc	387.663.017	grain	392.233.017
Bon. C	blanc	387.684.017	grain	392.249.017
Bon. D	blanc	387.690.017	grain	392.259.017

T. 95, 100, 105, 110, 115, 120, 125 € **49.-**

5 Soutien-gorges sans armatures Susa à joli motif floral. Bonnets 3 parties avec baguettes de renfort latérales. Grandes bretelles réglables au dos. 44% coton, 42% polyester, 7% élasthanne, 7% polyamide.

Bon. B	aubergine imprimé	731.837.031
Bon. C	aubergine imprimé	731.843.031
Bon. D	aubergine imprimé	731.859.030
Bon. E	aubergine imprimé	731.860.031

T. 95, 100, 105, 110, 115, 120, 125, 130, 135 € **49.-**

6 Soutien-gorge minimiseur Naturana sans armatures, effet amincissant. Bonnets préformés, bretelles larges. Superbe matière brillante. 93% polyamide, 7% élasthanne.

Bon. B	vert foncé	180.568.029	blanc	788.904.139
Bon. C	noir	117.464.171	couleur ivoire	145.834.166
Bon. C	vert foncé	180.670.029	blanc	788.914.142
Bon. D	noir	117.566.169	couleur ivoire	145.856.102
Bon. D	vert foncé	180.852.029	blanc	788.925.184
Bon. E	noir	117.884.166	couleur ivoire	145.878.170
Bon. E	vert foncé	180.885.029	blanc	223.315.165
Bon. E	noir	223.279.189	couleur ivoire	223.291.167

T. 90, 95, 100, 105, 110, 115, 120 € **30.-**

6 Soutien-gorge minimiseur sans armatures

30.-

- Bon. B, C, D, E
- Jusqu'à la T. 120
- Jolie brillance
- réduit visiblement le volume de la poitrine d'une taille maximum

NATURANA

couleur ivoire



Découvrez aussi notre boutique **witt.fr**



7 Soutien-gorge large sans armatures

2 pièces

58.-

- Bon. B, C, D, E
- Jusqu'à la T. 130

gris + rose à pois



pétrole + taupe à pois



8 Bustier à partir de

2 pièces

30.-

- Jersey fin
- Qualité coton

blanc



7 Soutien-gorge wäschepur sans armatures. Bonnets 3 parties avec dentelle élastique. Bretelles matelassées. 84% polyamide, 16% élasthanne.

2 pièces

Bon. B	gris + rose à pois	400.604.094
	pétrole + taupe à pois	660.927.132
Bon. C	gris + rose à pois	400.614.139
	pétrole + taupe à pois	660.938.111
Bon. D	gris + rose à pois	400.625.048
	pétrole + taupe à pois	660.944.032
Bon. E	gris + rose à pois	400.636.052
	pétrole + taupe à pois	660.959.071

T. 95, 100, 105, 110, 115, 120, 125, 130 € **58.-**

8 Bustier wäschepur très confortable. Les bonnets moulés préformés conviennent très bien jusqu'à la taille D. Large ceinture très douce cousue au bas. 97% coton, 3% élasthanne.

2 pièces, Bon. B/C/D

aubergine-marine	448.916.247
abricot + vert jade	627.814.238
T. 42, 44, 46, 48, 50, 52, 54, 56	€ 35.-

2 pièces, Bon. B/C/D

blanc	448.905.260
T. 42, 44, 46, 48, 50, 52, 54, 56	€ 30.-

abricot + vert jade



aubergine-marine



Lingerie en dentelle !

1 T-shirt

20.-

• Côtes fines

couleurivoire

noir

blanc

abricot

NINA VON C

1 T-shirt Nina von C. Col montant et empiècement en dentelle élastique devant. Bord brillant aux emmanchures. 100% coton. Dentelle 91% polyamide, 9% élasthanne.

couleurivoire 168.284.021 blanc 169.083.033
noir 401.699.037 abricot 673.179.045
T. 40, 42, 44, 46, 48, 50, 52, 54 € 20.-

2 Superbe débardeur wäschepur en qualité côtes fines souple et soyeuse. Superbe empiècement en dentelle douce sur le décolleté. 50% coton, 50% modal.

blanc 114.717.035
couleurivoire 114.728.020
noir 114.739.025
T. 40, 42, 44, 46, 48, 50, 52 € 27.-

3 Très pratique pour le sauna, le bain, etc. ! Cette serviette de bain multifonction séduit par son traitement raffiné : 2 passants élastiques pour la porter comme une robe. La serviette ne risque pas de glisser et vous êtes à l'abri des regards indiscrets ! Éponge de qualité supérieure. 100% coton. Lavage en machine jusqu'à 60 °C. Sèche-linge.

blanc 837.990.061 gris argenté 838.020.061
océan 838.031.061
T. 1 (40-42), 2 (44-46), 3 (48-50), 4 (52-54) € 30.-

4 Débardeur ultra-doux wäschepur rehaussé d'empiècements dentelle opulents et agréables au décolleté. Qualité côtes fines. 50% coton, 50% modal.

noir 114.701.047
blanc 768.269.098
couleurivoire 768.292.070
T. 40, 42, 44, 46, 48, 50, 52 € 25.-

5 Lot de 2 chemises à bretelles ! Le col V orné de dentelle filigrane met en valeur le décolleté. Bretelles élastiques réglables au dos. Jersey fin doux. 95% coton, 5% élasthanne.

2 T-shirt

27.-

• Côtes fines
• 50% modal

blanc

noir

couleurivoire

Modal

- Brillance soyeuse et mate
- Confort et douceur
- Élastique et indéformable
- Facile d'entretien et durable
- Peu froissable et facile à repasser

wäschepur CLASSICS

3 Serviette de bain multifonction

30.-

• Superbe qualité

océan

blanc

gris argenté

LAVABLE A 60°

Cawo

wäschepur HOME

OEKO-TEX® CONFÉRENCE DE TEXTILES STANDARD 100

2 pièces

blanc 464.628.012 noir 465.438.012
T. 40, 42, 44, 46, 48, 50, 52 € 30.-

6 Élégant débardeur Nina von C avec dentelle décorative brillante sur le joli col montant. Boutons-pression pratiques à l'arrière du col pour faciliter l'enfilage. Manches mi-longues et tissu en modal doux et confortable. 95% modal, 5% élasthanne. Dentelle : 90% polyamide, 10% élasthanne.

blanc 183.340.018 noir 183.351.018
couleurivoire 183.362.018
T. 40, 42, 44, 46, 48, 50, 52 € 49.-

7 Superbe ! T-shirt Nina von C. avec dentelle décorative légèrement brillante devant à l'encolure et le long du col montant. Très pratique : boutons-pression au dos du col. Passepoils fins en satin à la finition des manches. Qualité modal douce et fluide. 95% modal, 5% élasthanne.

couleurivoire 183.339.010 blanc 356.251.048
noir 356.267.048
T. 40, 42, 44, 46, 48, 50, 52 € 40.-

8 Chemise Comazo joliment décorée avec bretelles fantaisie et broderie ajourée à l'encolure. Toucher soyeux. 98% modal (micromodal), 2% élasthanne. Côtes fines.

bordeaux 217.721.019 blanc 665.986.013
noir 665.997.013 couleurivoire 736.229.014
T. 38, 40, 42, 44, 46, 48, 50, 52 € 23.-

9 Panty Comazo. Agréables à porter grâce à la large ceinture, aux échantures extensibles et la qualité jersey fin douce. 98% modal (micromodal), 2% élasthanne.

2 pièces

bordeaux 217.775.019 couleurivoire 736.230.028
gris argenté 822.529.040 blanc 666.038.029
noir 666.049.017
T. 38, 40, 42, 44, 46, 48, 50, 52 € 23.-

4 T-shirt

25.-

• Côtes fines
• 50% modal

couleurivoire

noir

blanc

wäschepur CLASSICS

Dentelle séduisante et jolis détails pour des modèles incroyablement féminins !

5 Chemise

2 pièces
30.-

- Jersey fin
- Qualité coton
- Dentelle élastique
- Bretelles réglables

noir

blanc

wäsche pur EMOTION

6 T-shirt

49.-

- Jersey fin
- Qualité modal
- Toucher très doux

couleur ivoire

noir

blanc

NINA VON C.

7 T-shirt

40.-

- Jersey fin
- Qualité modal
- Toucher très doux

noir

couleur ivoire

blanc

NINA VON C.

8 Chemise

23.-

- Côtes fines
- Qualité modal

bordeaux

noir

blanc

gris argenté

comazo platin

9 Panty

2 pièces
23.-

- Côtes fines
- Qualité modal

couleur ivoire

10 Débardeur

2 pièces
28.-

- Côtes fines

taupe

noir

marine

bordeaux

couleur chair

blanc

PUR COTON

wäsche pur EMOTION

11 Slips

2 pièces
28.-

- Côtes fines

10 Débardeur wäsche pur avec dentelle délicate, qui va jusqu'aux larges bretelles confortables. Côtes fines. 100% coton. 2 pièces

blanc	174.572.009	bordeaux	364.913.033
marine	361.904.013	noir	384.706.005
taupe	460.821.037	couleur chair	637.002.017

T. 40, 42, 44, 46, 48, 50, 52, 54, 56 € 28.-

11 Slip taille haute wäsche pur. Empiècement en dentelle extensible. Entrejambe double et échantures des jambes élastiques. Côtes fines. 100% coton. 2 pièces

blanc	546.788.070	marine	361.890.057
noir	388.365.028	bordeaux	401.934.080
taupe	461.035.133	couleur chair	546.824.078

T. 40, 42, 44, 46, 48, 50, 52, 54, 56 € 28.-

Vous allez faire des affaires : qualité, motif et prix irrésistibles !

1 Slip

3 pièces

25.-

blanc-
parme-
rose

- Côtes fines
- Broderie



blanc

Speidel.

2 Slips
à partir de

10 pièces

35.-

- Jersey fin
- Qualité coton



couleurs assorties



blanc



noir



1 L'élégance Speidel : slip taille haute en côtes fines à motif brodé. Ceinture élastique amovible. Peigné fin. 100% coton.

3 pièces

blanc 457.736.127
blanc-parme-rose 278.985.124
T. 40, 42, 44, 46, 48, 50, 52, 54, 56 € 25.-

2 Le confort par lot de 10 ! Slip taille haute wäsche pur en jersey fin. Petits nœuds décoratifs devant. Ceinture et échancrures extensibles. Gousset double. 95% coton, 5% élasthanne.

10 pièces

blanc 768.780.327
noir 768.796.321
T. 40, 42, 44, 46, 48, 50, 52, 54, 56 € 35.-

10 pièces

couleurs assorties 694.209.094
T. 40, 42, 44, 46, 48, 50, 52, 54, 56 € 40.-

3 Slips taille haute Nina von C., motif batiste. Taille haute. Sans coutures latérales. Pur coton (côtes fines, peigné fin).

4 pièces

blanc 353.467.401
noir + couleur ivoire 402.058.238
bleu + rose 827.969.378
T. 40, 42, 44, 46, 48, 50, 52, 54, 56 € 25.-

4 Lot pratique : slip taille haute Speidel. Motif batiste sur les côtés et ceinture élastique amovible à bouton. Bords-côtes à la finition des manches. Entrejambe double. Qualité côtes fines douce. 100% coton.

3 pièces

blanc 140.767.010
T. 40, 42, 44, 46, 48, 50, 52, 54 € 25.-

5 Fond de robe avec élastique, bordure dentelée à l'ourlet et aux fentes côtés. 100% polyester.

couleur chair 197.120.095
blanc 276.017.101
noir 276.034.112
T. 40, 42, 44, 46, 48, 50, 52, 54, 56 € 12.-

6 Slip gainant Speidel en coton biologique de qualité. Finitions élastiques fines à la ceinture et aux jambes. Sans couture latérale, parfaitement invisible. Entrejambe double. Qualité jersey fin douce. 92% coton (GOTS), 8% élasthanne.

4 pièces

blanc 880.049.020 noir 880.071.020
T. 40, 42, 44, 46, 48, 50 € 35.-

7 Lot de 4 signé Speidel : Slips tailles haute en qualité côtes fines peignée fin. Ceinture élastique amovible et finitions côtélées aux jambes. Entrejambe double. 100% coton (GOTS).

4 pièces

blanc 141.646.019
T. 40, 42, 44, 46, 48, 50, 52, 54 € 35.-

8 Slip Wäsche pur au motif rayé élégant. Jersey fin agréable à porter avec ceinture et échancrures extensibles. Gousset double. 95% coton, 5% élasthanne.

4 pièces

à rayures multicolores 134.725.281
38/40, 42/44, 46/48,
T. 50/52, 54/56, 58/60 € 20.-

9 Coton pur et doux : lot de 5 slips taille haute à imprimé floral pastel. Ceinture élastique amovible à bouton et bords-côtes aux échancrures. 100% coton.

5 pièces

blanc imprimé 450.833.014
T. 40, 42, 44, 46, 48, 50, 52, 54, 56 € 30.-

3 Slips

4 pièces

25.-

- Côtes fines



bleu + rose
noir +
couleur ivoire



NINA VON C.

4 Slips

3 pièces

25.-

- Côtes fines



Speidel.



5 Fond de robe

12.-

- Base dentelle
- Confortable à porter



noir

couleur chair

blanc

6 Slip gainant

4 pièces

35.-

- Jersey fin
- Qualité coton



Speidel.



blanc

noir

7 Slips

4 pièces

35.-

- Côtes fines



Speidel.



On n'en a jamais trop :

lots de slips à prix avantageux !

10 Lot de 4 slips taille haute wäschepur aux rayures harmonieuses. Ceinture élastique plate unie. Qualité jersey fin. 95% coton, 5% élasthanne.

4 pièces
parme à rayures +
vert d'eau à rayures **874.620.164**
T. 40, 42, 44, 46, 48, 50, 52, 54, 56 € **25.-**

11 Lot de 4 slips wäschepur à prix mini : slip taille haute avec bordure à picots filigrane à la ceinture et aux échantures. Petit nœud décoratif et entrejambe double. Jersey fin. 95% coton, 5% élasthanne.

4 pièces
2 imprimés + raisin + magenta **399.414.020**
T. 40, 42, 44, 46, 48, 50, 52, 54 € **28.-**

12 Lot de 10 wäschepur. Vous ne pourrez pas vous en passer. Slip taille haute avec ceinture et échantures élastiques contrastées ornées d'une dentelle à picots. Entrejambe jersey fin. Qualité jersey fin. 95% coton, 5% élasthanne.

10 pièces
blanc **140.632.056** noir **140.648.056**
T. 38, 42, 46, 50, 54 € **40.-**

13 Lot de 2 : panty wäschepur doté d'une large ceinture cousue, entrejambe double. Taille haute pour une coupe parfaite. 100% coton.

2 pièces
noir **828.162.014**
mûre **828.195.014**
T. 40, 42, 44, 46, 48, 50, 52, 54 € **23.-**

14 2 imprimés et 2 unis : slips taille haute wäschepur avec picots décoratifs à la ceinture extensible et aux échantures. Gousset double. Jersey fin. 95% coton, 5% élasthanne.

4 pièces
2x bleu nuit imprimé +
bleu nuit + terre cuite **736.036.050**
T. 40, 42, 44, 46, 48, 50, 52, 54 € **28.-**

Découvrez
aussi notre
boutique
witt.fr



OCS 100

„Organic Content Standard 100“ désigne les textiles contenant au moins 95% de coton biologique. Le coton utilisé est cultivé et transformé selon des critères écologiques très élevés, et ceci de la culture jusqu'au produit fini ainsi que pour l'ensemble de la chaîne d'approvisionnement.

8 Slip

4 pièces

20.-

- Jersey fin
- Qualité coton



9 Slips

5 pièces

30.-

- Côtes fines
- Ceinture élastique amovible à bouton



10 Slips

4 pièces

25.-

- Jersey fin
- Qualité coton



11 Slips

4 pièces

28.-

- Jersey fin
- Qualité coton



12 Slips

10 pièces

40.-

- Jersey fin
- Qualité coton



13 Panty sculptant

2 pièces

23.-

- Jersey fin
- Taille haute



14 Slips

4 pièces

28.-

- Jersey fin
- Qualité coton



Pour une silhouette parfaite !

Slips gainants en qualité bien-être

couleur poudre

1 Slip gainant

49.-

WONDERFUL®
edge
No Lines • No Ride

Naomi & Nicole

- Dissimule les petites rondeurs
- Ventre plat et fesses galbées
- Effet moulant
- Très élastique
- Finitions en silicone

2 Slip gainant

2 pièces

25.-

- Jersey fin
- Microfibre
- Ventre plat et fesses galbées
- Taille haute

noir

wäsche pur
EMOTION

noir

blanc

3 Slip gainant

2 pièces

30.-

- Taille haute
- broderie en tulle féminine



noir blanc

4 Slip gainant

2 pièces

40.-

- Taille haute
- Empiècement en dentelle



noir + couleur poudre

5 Slip gainant

3 pièces

30.-

- Jersey fin
- Qualité coton

noir
couleur ivoire

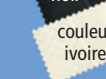

blanc

6 Slip gainant

2 pièces

25.-

- Jersey fin
- Qualité coton
- Patte renforcée

noir
couleur chair

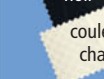

blanc

ORGANIC COTON
CERTIFIED BLEND
95% OCS organically grown cotton
Certified by OCS-000018

7 Slips

3 pièces

35.-

- Jersey fin
- Qualité coton



noir blanc

ORGANIC COTON
CERTIFIED BLEND
95% OCS organically grown cotton
Certified by OCS-000018

8 Slip

5 pièces

38.-

- Jersey fin
- Qualité coton

noir



blanc

ORGANIC COTON
CERTIFIED BLEND
95% OCS organically grown cotton
Certified by OCS-000018

1 Partenaire bien-être : Slip gainant Naomi & Nicole. Dissimule les petites rondeurs. Affine la taille, le ventre et les hanches. Fesses légèrement remontées. Mélange de matières extensible et légèrement sculptant, pour une silhouette affinée. Coutures confortables : ne compressent pas et ne coupent pas. Finitions en silicone pour un maintien optimal et une tenue parfaite. Entrejambe coton. 82% polyamide, 18% élasthanne.

noir 738.698.025 couleur poudre 738.713.020

T. 40, 42, 44, 46, 48, 50, 52, 54, 56, 58 € 49.-

2 Slip formant taille haute wäsche pur. Renforcé devant pour un effet ventre plat affinant. Empièvements latéraux légèrement transparents. Ceinture élastique intégrée. Échancrures extensibles. Entrejambe coton. 80% polyamide, 20% élasthanne. Microfibre.

2 pièces

blanc 261.541.117

noir 261.552.223

T. 40, 42, 44, 46, 48, 50, 52 € 25.-

3 Slip formant taille haute wäsche pur. Empiècement dentelle en tulle brodé devant. Ceinture élastique douce, échancrures extensibles et entrejambe coton. 80% polyamide, 20% élasthanne.

2 pièces

blanc 866.886.038 noir 866.892.038

T. 40, 42, 44, 46, 48, 50, 52 € 30.-

4 Lot de 2 : slip gainant wäsche pur coupe extra haute avec patte avant renforcée. Empièvements décoratifs en dentelle élastique aux échancrures. Large ruban élastique à la taille. 86% polyamide, 14% élasthanne.

2 pièces

noir + couleur poudre 398.234.109

T. 38, 40, 42, 44, 46, 48, 50, 52, 54 € 40.-

5 Slip légèrement formant wäsche pur avec partie ventrale doublée et renforcée. Empiècement jacquard à la brillance discrète. Large ceinture élastique cousue, entrejambe double. 95% coton, 5% élasthanne (jersey fin). Jacquard : 95% polyester, 5% élasthanne.

3 pièces

blanc 292.119.223

couleur ivoire 779.877.067

noir 259.968.218

T. 38/40, 42/44, 46/48, 50/52, 54/56 € 30.-

6 Slips formant wäsche pur renforcé devant pour un effet ventre plat. Ceinture élastique, gousset double, échancrures en dentelle. 95% coton, 5% élasthanne (jersey fin).

2 pièces

blanc 244.881.058

noir 244.892.047

couleur chair 777.866.057

T. 40, 42, 44, 46, 48, 50, 52, 54 € 25.-

7 Lot pratique de 3 élégants slips taille haute wäsche pur. Empiècement dentelle raffiné sur le devant et joli nœud décoratif. Ceinture et échancrures extensibles, entrejambe coton. Qualité jersey fin. 95% coton (OCS), 5% élasthanne.

3 pièces

noir 183.329.019 blanc 183.318.019

T. 40, 42, 44, 46, 48, 50, 52, 54 € 35.-

8 Lot économique de 5 slips wäsche pur ! Large ceinture élastique et échancrures extensibles. Gousset double. Qualité jersey fin doux et agréable. 95% coton, 5% élasthanne.

5 pièces

blanc 439.105.266 noir 874.368.255

T. 40, 42, 44, 46, 48, 50, 52 € 38.-

Commandez-en plusieurs !

Lots de slips confortables à prix avantageux

9 Slip taille haute Sloggi, ceinture tissée. Gousset double. Sans coutures latérales. Jersey fin. Blanc. Lavable à 95 °C. 95% coton, 5% élasthanne.

2 pièces

blanc 317.222.047
couleur chair 317.244.083
noir 827.493.061

T. 40, 42, 44, 46, 48, 50, 52, 54, 56 € 35.-

10 Très agréable à porter : slip taille haute Cotton Maxi de Sloggi, lot de 3. Ceinture fantaisie. Entrejambe coton. 96% coton, 4% élasthanne.

3 pièces

couleur chair 348.901.403
blanc 348.917.215
noir 350.045.431

T. 40, 42, 44, 46, 48, 50, 52, 54, 56 € 30.-

11 Confortable slip formant Control Maxi de Sloggi. Renfort devant au ventre. Côtés larges et bande élastique douce et indéformable à la ceinture pour une tenue parfaite. Gousset double. Jersey fin. 94% coton, 6% élasthanne.

blanc 375.181.021

T. 42, 44, 46, 48, 50 € 30.-

12 Lot de 4 : Slip taille haute Sloggi de belle qualité. Jolie ceinture élastique à motifs et petits picots légèrement brillante. Échancrures extensibles. Entrejambe double. Qualité jersey fin. 85% coton, 10% polyamide, 5% élasthanne.

4 pièces

blanc 145.986.116
noir 145.997.116

T. 40, 42, 44, 46, 48, 50, 52, 54, 56 € 59.-

13 Lot de 2 : slip taille haute avec dentelle à picots à la taille et aux échancrures ornées d'une superbe dentelle élastique. Entrejambe coton. Jersey fin doux. 95% coton, 5% élasthanne.

2 pièces

blanc 463.727.025 grain 463.738.025

T. 40, 42, 44, 46, 48, 50, 52, 54 € 23.-

14 Lot de 3 : Slip taille haute Sloggi Microfibre Maxi. En microfibre douce et respirante. Très confortable grâce aux finitions plates et élastiques. 88% polyamide, 12% élasthanne.

3 pièces

blanc 450.554.054 couleur chair 450.565.051
noir 450.576.053

T. 40, 42, 44, 46, 48, 50, 52, 54, 56 € 30.-

15 Lot de 3 : slip taille haute à large empiècement en dentelle élastique sur le côté. Ourlets au niveau de la taille et des jambes ornés d'élastiques décoratifs. Entrejambe coton. 100% coton (OCS).

3 pièces

blanc 464.243.027 parme 464.259.027

T. 40, 42, 44, 46, 48, 50, 52, 54 € 30.-

16 Slip taille haute en coton biologique wäsche-pur. Empiècement en dentelle élastique sur les côtés. Ceinture et échancrures extensibles. Gousset double. Jersey fin. 95% coton, 5% élasthanne.

3 pièces

blanc 377.193.100 noir 377.182.100

T. 38/40, 42/44, 46/48, 50/52, 54/56 € 30.-

9 Slips

2 pièces

35.-

- Jersey fin
- Qualité coton
- Sans couture latérale

blanc

noir
couleur chair

sloggi

10 Slips

3 pièces

30.-

- Jersey fin
- Qualité coton

blanc

noir
couleur chair

sloggi

11 Slip gainant

30.-

- Jersey fin

blanc

BLANC 95°

sloggi

12 Slips

4 pièces

59.-

- Qualité coton
- Jersey fin

blanc

noir

sloggi

13 Slips

2 pièces

23.-

- Jersey fin
- Qualité coton

grain

blanc

wäsche-pur
EMOTION

14 Slips

3 pièces

30.-

- Jersey fin
- Microfibre douce

blanc

Microfibre ultra-douce !

noir
couleur chair

sloggi

15 Slips

3 pièces

30.-

- Dentelle élastique

parme

blanc

PUR COTON

At least 95% OCS organically grown cotton certified by CU 110512

wäsche-pur
EMOTION

16 Slips

3 pièces

30.-

- Jersey fin
- Qualité coton

blanc

noir

wäsche-pur
EMOTION

At least 95% OCS organically grown cotton certified by OCS 02618



1 Slip

3 pièces

25.-

• Côtes fines



KING'S CLUB

assorti

2 Caleçon

3 pièces

35.-

• Jersey fin



KING'S CLUB

assorti

1 Slips imprimé King's Club. Logo cousu sur la ceinture élastique douce, fente et entrejambe double. Côtes fines. 100% coton.

3 pièces assorti 304.739.127
T. 3, 4, 5, 6, 7, 8, 10 € 25.-

2 Lot de 3 caleçons King's Club. Fente bouton-
née et ceinture élastique. Qualité jersey fin
agréable à porter. 100% coton.

3 pièces assorti 874.024.016
T. 3, 4, 5, 6, 7, 8, 10, 12 € 35.-

3 Slip Esge en fibre thermorégulatrice pour une
température corporelle constante et confortable
quelle que soit la saison. Évacuation optimale
de l'humidité. Rayures élégantes. Double cein-
ture élastique douce, fente devant, échantures
élastiques. Côtes fines. 75% coton, 25% polyes-
ter. Adapté au sèche-linge.

2 pièces
kaki à rayures 367.144.046
blanc à rayures 102.184.021
marine à rayures 255.377.008
gris clair à rayures 811.679.001
bleu clair à rayures 101.443.014
gris foncé à rayures 381.305.005
T. 3, 4, 5, 6, 7, 8, 10 € 28.-

4 Socquettes hommes agréables à porter de
qualité Easy Leg douce et sans latex, avec tige
extra-large et bord confortable sans fils élas-
tiques serrés. Pointes et talons renforcés et cou-
ture orteils extra-plate. 70% coton, 28% poly-
amide, 2% élasthanne (Lykra®*).

3 Slip

2 pièces

28.-

• Côtes fines
• Thermorégulateur
• Qualité coton

ESGE

bleu clair
à rayures

gris foncé à rayures kaki à rayures gris clair à rayures



3 Slip

marine à rayures blanc à rayures

3 paires

vert olive 728.038.044 gris 728.049.019
noir 728.050.042

T. 1 (39-42), 2 (43-46) € 30.-

5 Socquettes avec tige extra-large sans élas-
tique. 70% coton, 28% polyamide, 2% élas-
thane (Lykra®*).

3 paires : Tige normale, Longueur 24 cm
anthracite 463.132.123 noir 503.317.114
bordeaux 503.328.139 blanc 503.334.113
beige 503.349.132

T. 1 (35-38), 2 (39-42),
3 (43-46), 4 (47-50) € 25.-

3 paires : Modèle court, Longueur 18 cm
noir 151.366.081 bordeaux 151.377.132
blanc 151.383.131 anthracite 463.143.180
beige 151.399.137

T. 1 (35-38), 2 (39-42),
3 (43-46), 4 (47-50) € 25.-

6 Idéal par temps frais : pantalon Plantier en
qualité bien-être grattée ultra-douce. Ceinture
élastique et 2 poches latérales. Coupe droite.
50% coton, 50% polyester. Lavable en machine.

Taille normale
noir 879.918.008
anthracite chiné 879.952.008
bleu foncé 879.974.008
T. 46/48, 50/52, 54/56, 58/60, 62/64 € 35.-

Taille moyenne
noir 879.929.008
anthracite chiné 880.087.008
bleu foncé 880.139.008
T. 23/24, 25/26, 27/28, 29/30, 31/32 € 35.-

7 Pyjama au mélange classique avec imprimé
discret en haut et parties unies au col V chevau-
chant, aux bords côtes élastiques et à la patte
de la poche poitrine. Pantalon uni à ceinture
élastique avec bords côtes à l'échanture. Qua-
lité jersey fin. 100% coton.

gris-bordeaux-chiné 697.092.008
menthe-bleu pétrole 697.105.001
couleur ivoire-marron 130.220.017
T. 44/46, 48/50, 52/54, 56/58, 60/62 € 40.-

4 Socquettes
hommes

3 paires

30.-

• Qualité coton

ROGO

vert
olive

gris

noir

easy leg



6 Pantalon

35.-

• 50% coton
• Qualité
ultra-douce

anthracite
chiné

5 Socquettes

3 paires

25.-

anthracite

ROGO

• Qualité coton
• Tige et bord extra-larges
• Pour elle et lui
• Finitions douces

blanc

beige

noir

bordeaux

Plantier

bleu foncé

noir

Qualités coton

7 Pyjama

40.-

• Jersey fin



gris-bordeaux-
chiné

KING'CLUB



menthe-
bleu pétrole



couleur ivoire-
marron

8 Pyjama

40.-

• Jersey fin



KING'CLUB

9 Chemise de nuit

35.-

• Jersey fin



KING'CLUB

8 Pyjama orné d'un motif discret sur le haut. Bordure unie à l'encolure ronde, poche poitrine, bords-côtes. Pantalon uni avec ceinture élastique et bords-côtes au bas des jambes. Qualité jersey fin souple. 100% coton.

bleu foncé 876.187.009

44/46, 48/50, 52/54,
T. 56/58, 60/62, 64/66

€ 40.-

9 Chemise de nuit confortable. Coupe décontractée. Superbe imprimé. Encolure en V et poche poitrine à passepoil contrasté. Jersey fin, longueur env. 115 cm. 100% coton.

Longueur env. 115 cm
bleu foncé 876.256.008

44/46, 48/50, 52/54,
T. 56/58, 60/62, 64/66

€ 35.-

10 1 chemise de nuit à imprimé intégral, 1 unie. Col V, poche poitrine et bords-côtes extensibles. Fentes latérales, grande liberté de mouvement. Jersey fin doux et agréable à porter. 100% coton.

2 pièces, Longueur env. 115 cm
bleu + bleu imprimé 316.982.008

bleu + beige-imprimé 818.114.008

menthe + menthe imprimé 843.591.015

T. 44/46, 48/50, 52/54, 56/58, 60/62 € 40.-

11 Le complice bien-être pour la nuit ! Pyjama à motif graphique, encolure ronde et patte de boutonnage. Bords-côtes aux manches, à l'ourlet et au bas des jambes pour une coupe parfaite. Pantalon uni à ceinture élastique. Jersey fin. 100% coton.

marine 145.068.005 lie de vin 291.999.031

gris 458.380.031 menthe 808.807.082

T. 44/46, 48/50, 52/54, 56/58, 60/62 € 35.-



menthe +
menthe
imprimé



bleu + bleu
imprimé

brun +
beige-
imprimé

10 Chemises
de nuit

2 pièces

40.-

• Jersey fin

KING'CLUB

11 Pyjama

35.-

• Jersey fin



gris

NORMANN
GERMANY

menthe

marine

lie de vin

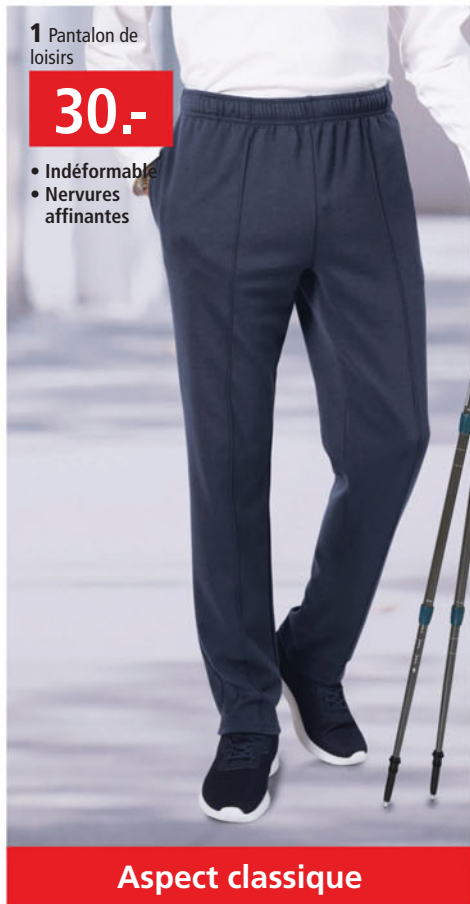

1 Pantalon de loisirs

30.-

- Indéformable
- Nervures affinentes

Aspect classique



2 Pantalon de loisirs

35.-

- Lavez, séchez, portez
- Respirant



noir-bleu roi

noir-rouge

Structure discrète



3 Pantalon de loisirs

55.-

- 62% coton

STRETCH

hajo



noir

marine

anthracite chiné

Qualité microfibre

1 Pantalon de loisirs classique Catamaran en qualité indéformable. Nervures et logo brodé sur la jambe. Ceinture élastique confortable avec coulisse et lien à nouer à l'intérieur. Poches latérales. 75% coton, 25% polyester. Lavable en machine.

Taille normale

marine 395.489.011

T. 42/44, 46/48, 50/52, 54/56, 58/60 € 30.-

Taille moyenne

marine 395.495.011

T. 21/22, 23/24, 25/26, 27/28, 29/30 € 30.-

2 Lavez, séchez, portez ! Élegant pantalon de loisirs Catamaran. Logo imprimé devant. Empiècements assortis et passepoils contrastés sur la couture latérale. Ceinture élastique avec coulisse et lien à nouer à l'intérieur. 2 poches. 100% polyester. Lavable en machine.

Taille normale

noir-rouge 395.082.017

noir-bleu roi 395.093.017

T. 42/44, 46/48, 50/52, 54/56, 58/60 € 35.-

Taille moyenne

noir-rouge 395.128.017

noir-bleu roi 395.134.017

T. 21/22, 23/24, 25/26, 27/28, 29/30 € 35.-

3 Température corporelle optimale ! Pantalon de loisirs Hajo avec microfibres en qualité « STAY FRESH », innovant et régulant l'humidité. Ceinture élastique confort avec lien. 2 poches latérales. 1 poche arrière à glissière invisible. Qualité sweat indéformable. 62% coton, 33% polyester, 5% élasthanne. Lavable en machine.

Taille normale

noir 776.734.170

anthracite chiné 776.744.118

marine 776.755.172

T. 42, 44, 46, 48, 50, 52, 54, 56 € 55.-

Taille moyenne

noir 792.495.158

anthracite chiné 792.504.113

marine 792.519.161

T. 21, 22, 23, 24, 25, 26, 27, 28 € 55.-

Mode loisirs confortable

pour le sport et la détente !



4 Pantalon de loisirs

40.-

- 2 poches
- Qualité extensible
- Contrastes sportifs

STRETCH

marine-blanc

bleu jean-blanc

Entretien facile



5 Pantalon de loisirs

40.-

- 2 poches à glissière
- Intérieur doux gratté

STRETCH

Agréable et chaud

- 6** Gilet polaire
- Incontournable pour la mi-saison
 - Poche poitrine

**Conseil
PRIX**

30.-



Polaire douce

1+2, 4-8

*Catamaran
Sports*

- 7** Veste polaire

35.-

- Poches à glissière
- Broderie



Polaire douce

- 8** Veste polaire

45.-

- Tricot polaire doux
- 2 poches à glissière
- Broderie



4 Pantalon Catamaran, passepoils contrastés sur la couture. Broderie sur la jambe. Ceinture élastique avec coulisse et lien à nouer à l'intérieur. 2 poches à passepoils contrastés. 60% coton, 35% polyester, 5% élasthanne. Lavable en machine.

Taille normale
marine-blanc 395.242.008
bleu jean-blanc 395.280.008
42/44, 46/48, 50/52,
T. 54/56, 58/60 € 40.-

Taille moyenne
marine-blanc 395.269.008
bleu jean-blanc 395.274.008
21/22, 23/24, 25/26,
T. 27/28, 29/30 € 40.-

5 Pantalon de loisirs chaud Catamaran, intérieur gratté. Logo brodé devant et passepoils sur le côté. Ceinture élastique, coulisse et lien à nouer à l'intérieur. 2 poches à glissière. 60% coton, 35% polyester, 5% élasthanne. Lavable en machine.

Taille normale
bleu fumée chiné 395.519.009
42/44, 46/48, 50/52,
T. 54/56, 58/60 € 40.-

Taille moyenne
bleu fumée chiné 395.520.009
21/22, 23/24, 25/26,
T. 27/28, 29/30 € 40.-

6 Pour ceux qui aiment être dehors : gilet polaire chaud et léger, qualité respirante. Qualité Catamaran à petit prix ! Col montant, glissière sur toute la longueur et poche poitrine. Passepoils élastiques aux emmanchures pour une grande liberté de mouvement. Superbes détails contrastés. Traitement contre les bouloches. 100% polyester. Lavable en machine.

Longueur T. 48/50 env. 72 cm.
anthracite 870.577.002
T. S, M, L, XL, 2XL, 3XL € 30.-

7 Polyvalente : veste polaire Catamaran à porter seule les jours frais et comme couche intermédiaire sous une veste d'hiver. Col montant, glissière sur toute la longueur et 2 poches latérales à glissière. Petite broderie au niveau de la poitrine. Traitement contre les bouloches. 100% polyester. Lavable en machine.

Longueur T. 48/50 env. 72 cm.
rouge foncé 870.555.002
T. S, M, L, XL, 2XL, 3XL € 35.-

8 Veste polaire Catamaran : indispensable ! Douce, chaude, respirante et lavable à la machine sans aucun problème. Col montant, glissière sur toute la longueur et 2 poches à glissière. Superbes coutures décoratives et contrastes noirs pour une touche décontractée. Passepoils élastiques au col, au bas des manches et à l'ourlet. Traitement contre les bouloches. 100% polyester. Lavable en machine.

Longueur T. 48/50 env. 72 cm.
gris clair chiné 871.514.010
T. S, M, L, XL, 2XL, 3XL € 45.-

1 Sweat-shirt

**Conseil
PRIX**

35.-

bordeaux



gris clair chiné

bleu jean

vert émeraude

1 Sweatshirt col polo en tricot plat et patte de boutonnage. Rayures contrastées aux épaules et sur la poche poitrine boutonnée. Broderie « Catamaran » discrète. Bords-côtes extensibles aux manches et à l'ourlet. Qualité chinée douce. 65% coton, 35% polyester. Lavable en machine.

bleu jean 873.344.018
bordeaux 873.322.018
gris clair chiné 873.338.016
vert émeraude 802.957.018

T. S, M, L, XL, 2XL, 3XL € 35.-

2 Pull polaire Catamaran, doux et chaud. Col camionneur sportif, avec fermeture à glissière et grande broderie drapeau devant. Finitions côtelées manches et ourlet. 100% polyester. Lavable en machine.

marine 129.883.008 bleu roi 379.744.014
graphite 749.129.010
bordeaux 129.907.009
gris chiné 129.894.021

T. S, M, L, XL, 2XL, 3XL € 30.-

3 Pantalon de loisirs pour hommes avec 2 poches à glissière et une large ceinture élastique. Nervure piquée. 80% acrylique, 20% coton. Lavable en machine.

Taille normale

gris 794.402.036 marine 794.413.043
bleu jean 794.424.017

T. 42, 44, 46, 48, 50, 52, 54, 56, 58, 60 € 40.-

Taille moyenne

gris 285.390.039 marine 285.404.037
bleu jean 675.152.036

T. 21, 22, 23, 24, 25, 26, 27, 28, 29, 30 € 40.-

4 Simple, facile d'entretien, polyvalent, peu coûteux. Tout simplement génial ! Chemise à manches longues Catamaran. Col Oxford et poche poitrine. Fils teintés pour des couleurs d'une intensité durable. 55% coton, 45% polyester. Lavable en machine.

marine-cerise 871.365.005
marine-jaune 871.376.005
marine-vert 871.382.005

39/40, 41/42, 43/44, 45/46, 47/48 € 30.-

2 Pull polaire

30.-

marine

Catamaran



marine

gris chiné

bordeaux

bleu roi

graphite



3 Pantalon de loisirs

40.-

gris

bleu jean

marine



Superbes favoris mode !

Décontractés, confortables et toujours prêts à l'emploi

Catamaran

marine-jaune

marine-vert

marine-
cerise



4 Chemise à
manches longues

30.-

marine-
cerise



5 Veste de loisirs

45.-

- Respirant
- Séchage rapide
- Très chaud

gris chiné



Catamaran

gris chiné

vert olive

marine



5 Veste de loisirs en polaire douce et chaude. Idéale pour les activités de plein air. Col, épaulettes et glissière avec empiècement contrasté des deux côtés. 2 poches à glissière. Emblème tricoté sur la poitrine. Traitement contre les bouloches. Respirant. Sèche rapidement. 100% polyester. Lavable en machine.

marine 329.225.034 vert olive 329.190.060
gris chiné 329.204.064

T. S, M, L, XL, 2XL, 3XL € 45.-

1 Chemisier

40.-

- Qualité douce et fluide
- Coupe affinant
- Look superposé féminin
- pli creux affinant
- fente délicate aux manches et à l'ourlet

hortensia

marine

menthe

1 Élégance à l'état pur et un effet flatteur : chemisier, pli sous l'encolure en V pour un tombé flatteur et un effet ventre plat. Large bordure dentelle aux finitions. Qualité mousseline, doublure jersey extensible. Manches $\frac{3}{4}$. 100% polyester. Lavable en machine.

Longueur env. 68 cm

hortensia

menthe

marine

T. 38, 40, 42, 44, 46,
48, 50, 52, 54, 56

719.699.010

719.702.010

719.718.010

€ 40.-

Par téléphone :

0 892 350 200 Service 0,45 €/min
* prix appel

De 8 h à 20 h du lundi au samedi

Par internet :

witt.fr
(Paiement sécurisé)

Par courrier :

WITT international
59719 LILLE CEDEX 9



CATALOGUE



Prix garantis jusqu'au 28/12/2022 et jusqu'à épuisement des stocks. Achievé d'imprimer août 2022 en Allemagne.