

Collection Automne - Hiver

Page 5

TOUTES
LES TAILLES
1 PRIX !



Page 7

La nouvelle collection est arrivée... j'adore et je fonce !

Toutes les tendances de la saison sont là alors je plonge sans attendre dans mon nouveau catalogue et je me fais plaisir ! Imprimés fantaisie, finitions soignées, coupes raffinées, matières fluides, et bien plus encore...

Chez WITT international, je suis sûre de craquer pour LA tenue idéale... et pour une mode comme je l'aime !

TOUTES
LES TAILLES
1 PRIX !



Page 7



Page 19

Grand choix de :

- **Couleurs**
- **Imprimés**
- **Coupes**



Par internet :

witt.fr

Paiement sécurisé

Par téléphone :

0 892 350 200

Service 0,45 € / min
+ prix appel

De 8h à 20h du lundi au samedi

Par courrier :

WITT international
59719 LILLE CEDEX 9

rouge
foncé-
ocre
imprimé



1 T-shirt imprimé

40.-

STRETCH

bleu roi-ocre imprimé



pétrole-
ocre
imprimé



violet-ocre imprimé

1 Ne passez pas à côté de ce T-shirt au superbe imprimé. Manches $\frac{3}{4}$. Très doux ! 95% viscose, 5% élasthanne. Lavable en machine.

Longueur env. 62 cm

violet-ocre imprimé

460.773.022

bleu roi-ocre imprimé

460.783.024

rouge foncé-ocre imprimé

460.794.025

pétrole-ocre imprimé

853.636.106

T. 38, 40, 42, 44, 46,
48, 50, 52, 54, 56

€ 40.-

1 T-shirt en dentelle

55.-

- Dentelle à doublure opaque

STRETCH



3 Chemisier

45.-

- Entretien très facile
- Ourlet avec bande élastique



1 T-shirt adorable : doublure opaque devant et sur la longueur, manches transparentes en qualité maille. Belle encolure en V. 95% viscose, 5% élasthanne. Dentelle : 100% polyester. Manches : 94% polyester, 6% élasthanne. Lavable en machine.

Longueur env. 62 cm

marine

449.849.009

T. 36, 38, 40, 42, 44, 46, 48, 50, 52 € 55.-

2 Élégant T-shirt en matière côtelée douce. Empiècement crochet, perles et lien à nouer à l'encolure carrée. Manches longues. 82% coton, 15% polyamide, 3% élasthanne. Empiècement : 100% coton. Lavable en machine.

Longueur env. 62 cm

rose 209.392.043

bleu 209.400.044

marine 209.444.044

noir 209.455.045

écru 818.034.018

T. 36, 38, 40, 42, 44, 46, 48, 50 € 55.-

3 Chemisier très élégant au superbe motif floral. À encolure ronde avec jolie découpe en V et liens à nouer. Pincés poitrine, manches ¾ avec petits plis aux emmanchures, à finition élastique. Fabriqué en polyester recyclé. 100% polyester (GRS). Lavable en machine.

Longueur env. 64 cm

marine-parme imprimé

717.229.076

T. 38, 40, 42, 44, 46,

48, 50, 52, 54, 56

€ 45.-

4 Superbe pantalon large en belle qualité plissée. Aussi tendance que confortable ! Ceinture élastique haute avec lien à nouer. Coutures overlock aux finitions de l'ourlet. Doublure élastique. Largeur pieds env. 102 cm. Livré sans la ceinture. 100% polyester. Doublure : 100% polyester. Lavable en machine.

Entrejambe env. 59 cm

marine

717.252.071

T. 38, 40, 42, 44, 46,

48, 50, 52, 54, 56

€ 55.-

5 Look romantique tendance ! Chemisier au motif floral contrasté. Très élégant : Qualité froissée ornée de fil brillant. Épaulettes smockées. Encolure ronde avec petit V, lien à nouer et manches ¾ à élastique. 99% viscose, 1% fils métallisés. Lavable en machine.

Longueur env. 64 cm

marine-couleur ivoire imprimé 430.964.016

T. 38, 40, 42, 44, 46,

48, 50, 52, 54, 56

€ 45.-

6 Ce pantalon en bengaline a des airs de cuir grâce à son revêtement mat et brillant. Avec ceinture à nouer. 2 poches latérales. Passants, glissière et bouton devant. Intérieur gratté. Largeur pieds env. 30 cm. Ceinture à nouer incluse. 77% viscose, 3% élasthanne, 20% polyamide. Lavable en machine.

Entrejambe env. 71 cm

marine

431.027.014

T. 38, 40, 42, 44, 46,

48, 50, 52, 54, 56

€ 85.-

7 Fils brillants couleur or : jupe bien coupée aux jolis détails : col V à volants, coutures poitrine, manches ¾ élastiques, taille smockée. Jupe légèrement évasée, couture de séparation ornée de volants. Aspect plissé. 99% viscose, 1% fils métallisés. Doublure : 100% polyester. Lavable en machine.

4 Pantalon

55.-

- ceinture élastique
- Qualité plissée tendance
- jambes larges mode



2 T-shirt

55.-

STRETCH

bleu



noir

marine

rose

écru

ashley brooke

5 Chemisier

45.-

- Viscose douce et fluide
- Coupe avantageuse
- fils brillants dorés



MON ATOUT SILHOUETTE
Tombé ample et flatteur sur le haut du corps.

Découvrez aussi notre boutique witt.fr

6 Pantalon en qualité bengaline

85.-

- Qualité bengaline supérieure
- revêtement mat et brillant
- Ceinture à nouer

STRETCH

7 Robe

85.-

- Viscose douce et fluide
- Coupe affinant
- empiècements élastiques smockés
- fils brillants dorés



MON ATOUT SILHOUETTE

8 Veste en tricot

45.-

- Chaud et moelleux
- Coupe courte mode
- Boutons fantaisie



Longueur env. 126 cm

marine-couleur ivoire imprimé 431.130.008
T. 38, 40, 42, 44, 46, 48, 50, 52, 54, 56 € 85.-

8 On adore la nouvelle mode du tricot ! Veste en tricot féminine, courte et tendance au motif torsadé et aux gros boutons décoratifs couleur or. Col V, finitions côtelées. Qualité chaude, douce et moelleuse. 94% acrylique, 6% polyamide. Lavable en machine.

Longueur env. 58 cm

marine 431.061.007 écru 431.072.007
T. 38, 40, 42, 44, 46, 48, 50, 52, 54, 56 € 45.-



1 Robe en jersey

79.-

- robe en jersey
- Coupe avantageuse
- 69% viscose

STRETCH

MON ATOUT
SILHOUETTE



3 Chemisier

45.-

- Viscose (Ecovero)
- Manches et ourlet à bords-côtes extensibles

MON ATOUT
SILHOUETTE

4 Pantalon en jersey

Conseil
Coupe

55.-

- Pantalon en jersey
- Ceinture élastique confortable
- jambes larges mode

STRETCH

CC
Coupe
Courte



1 Séduisante robe en jersey à la coupe affinante. Encolure en V avec perle décorative, pinces poitrine, manches longues élastiquées. Qualité jersey lourd, indéformable et au joli tombé ! 69% viscose, 5% élasthanne, 26% polyester. Lavable en machine.

Longueur env. 100 cm

bleu pétrole

431.050.012

T. 38, 40, 42, 44, 46, 48, 50, 52, 54, 56 € 79.-

2 Chemisier orné de paillettes formant un superbe motif floral ! Qualité satin légèrement brillante. Col chemise ouvert, pinces poitrine, manches longues élastiquées, ourlet arrondi au dos. 100% polyester. Lavable en machine.

Longueur env. 64 cm

bleu pétrole

430.873.017

menthe tendre

430.884.017

T. 38, 40, 42, 44, 46, 48, 50, 52, 54, 56 € 55.-

3 Joli motif floral : ce chemisier séduit par sa viscose douce et agréable à porter de qualité ECOVERO signée Lenzing. Encolure ronde plissée. Tombé fluide et flatteur sur les manches et le haut du corps grâce aux bords-côtes extensibles aux manches 3/4 et à l'ourlet. 100% polyester. Lavable en machine.

Longueur env. 64 cm

ivoire-pétrole imprimé

434.648.019

T. 38, 40, 42, 44, 46, 48, 50, 52, 54, 56 € 45.-

4 Bien-être et élégance ! Pantalon en jersey extensible et confortable. Ceinture élastique confortable et jambes larges tendance. Largeur pieds env. 70 cm. 95% polyester, 5% élasthanne. Lavable en machine.

Taille normale, Entrejambe env. 77 cm

bleu pétrole

434.683.018

T. 38, 40, 42, 44, 46, 48, 50, 52, 54, 56 € 55.-

Longueur courte, Entrejambe env. 72 cm

bleu pétrole

434.694.018

T. 20, 21, 22, 23, 24, 25, 26 € 55.-

5 Cette tunique sublime la silhouette ! Encolure en V affinante avec volants, plis creux pour plus d'ampleur. Pinces poitrine. Manches 3/4 élastiquées. Coupe longue. Qualité mousseline fine et facile d'entretien. Polyester recyclé. 100% polyester. Doublure : 100% polyester. Lavable en machine.

Longueur env. 76 cm

pétrole-menthe imprimé

430.693.007

T. 38, 40, 42, 44, 46, 48, 50, 52, 54, 56 € 55.-

6 Pour des associations originales : legging en matière synthétique. Ceinture élastique pour un effet ventre plat. Intérieur gratté agréable à porter. Coupe étroite avec fentes aux chevilles. Largeur pieds env. 26 cm. 100% polyuréthane. Lavable en machine.

Entrejambe env. 71 cm

noir

430.793.008

T. 38, 40, 42, 44, 46, 48, 50, 52, 54, 56 € 35.-

7 Robe en tricot très douce et agréable à porter en superbe qualité tricot fin. Encolure ronde, 2 passants et ceinture à nouer. Plis aux épaules, bord-côtes aux manches avec boutons décoratifs couleur doré. Ourlet côtelé. Conception soignée. 50% viscose, 28% polyester, 22% polyamide. Lavable en machine.

Taille normale, Longueur env. 114 cm

bleu pétrole

434.901.015

beige

434.911.014

T. 38, 40, 42, 44, 46, 48, 50, 52, 54, 56 € 95.-

Longueur courte, Longueur env. 108 cm

bleu pétrole

434.943.015

beige

434.954.014

T. 19, 20, 21, 22, 23, 24, 25, 26 € 95.-



5 Tunique

55.-

- en polyester recyclé
- Volants à l'encolure
- Coupe tunique

MON ATOUT SILHOUETTE
Coupe longue pour une silhouette affinée.



6 Legging

Conseil Coupe

35.-

- Imitation cuir souple
- Intérieur gratté
- Large ceinture pour une tenue parfaite

Forme : Trento

- Hauteur de taille confortable
- Cuisses étroites
- Largeur de pieds étroite

7 Robe en tricot

95.-

- 50% viscose
- Ceinture à nouer
- Boutons dorés aux manches



CC
Coupe
Courte

MON ATOUT SILHOUETTE

8 T-shirt

45.-

- Viscose
- STRETCH**



8 T-shirt agréable à porter avec superbe motif floral, encolure ronde passepoilée et manches 3/4. Ourlet arrondi. 95% viscose, 5% élasthanne. Lavable en machine.

Longueur env. 62 cm

ivoire-pétrole imprimé 434.976.018

T. 38, 40, 42, 44, 46, 48, 50, 52, 54, 56 € 45.-



1 T-shirt

40.-

- Superbe qualité légèrement brillante
- dos raffiné avec dentelle et lien à nouer

cerise



lie-de-vin

STRETCH

2 Pull

59.-

- 50% viscose
- Longueur amovible
- Joli motif ajouré
- Bordure en dentelle aux manches et à l'ourlet

cerise



MON ATOU SILHOUETTE



lie-de-vin

3 Chemisier

40.-

- en polyester recyclé
- Entretien très facile
- Empiècement smocké décoratif



MON ATOU SILHOUETTE

4 Jupe culotte

55.-

- Qualité plissée tendance
- jambes larges mode
- ceinture élastique



1 T-shirt avec superbe empiècement en dentelle devant et aux manches $\frac{3}{4}$. Dos ultra-séduisant avec large lien à nouer réglable. Finition élastique au dos pour une coupe parfaite. 95% polyester, 5% élasthanne. Dentelle : 97% polyester, 3% élasthanne. Lavable en machine.

Longueur env. 62 cm

cerise 430.578.015
lie-de-vin 430.567.014

38, 40, 42, 44, 46,
T. 48, 50, 52, 54, 56 € 40.-

2 Ce pull long ne manque pas d'atouts : superbe motif tricoté avec sublime empiècement en dentelle aux manches $\frac{3}{4}$ et à l'ourlet. 50% acrylique, 50% viscose. Dentelle : 100% polyester. Lavable en machine.

Longueur env. 70 cm

cerise 430.660.014
lie-de-vin 430.654.014

38, 40, 42, 44, 46,
T. 48, 50, 52, 54, 56 € 59.-

3 Élegant motif floral romantique : chemisier en qualité facile à entretenir. Encolure ronde avec petit V et lien à nouer, fronces aux épaules, pinces poitrine et manches $\frac{3}{4}$ élastiquées. Polyester recyclé. 100% polyester. Lavable en machine.

Longueur env. 64 cm

bordeaux-parme imprimé 430.240.009

38, 40, 42, 44, 46,
T. 48, 50, 52, 54, 56 € 40.-

4 Idéale pour les occasions festives : jupe-culotte large en qualité plissée tendance. Longueur $\frac{7}{8}$. Ceinture élastique et lien à nouer pour plus de confort. Largeur pieds env. 102 cm. 100% polyester. Doublure : 100% polyester. Lavable en machine.

Entrejambe env. 59 cm

lie-de-vin 430.308.009

38, 40, 42, 44, 46,
T. 48, 50, 52, 54, 56 € 55.-

5 Cette robe est élégante à souhait. Haut avec dentelle séduisante et bords ondulés. Encolure en V. Pincées structurantes devant et au dos. Large ruban en satin légèrement brillant à la taille. Jupe évasée en qualité mousseline vaporeuse. Doublure en jersey agréable à porter. 100% polyester. Dentelle : 65% polyamide, 35% coton. Doublure : 100% polyester. Lavable en machine

Longueur env. 108 cm

cerise 430.863.010
lie-de-vin 430.858.010

38, 40, 42, 44, 46,
T. 48, 50, 52, 54, 56 € 85.-

6 Boléro court en tricot avec bords arrondis, idéal pour un style élégant. Légers plis aux épaules. Conception soignée. 50% viscose, 25% polyamide, 25% polyester. Lavable en machine.

Longueur env. 44 cm

cerise 430.761.013
lie-de-vin 430.750.013

38, 40, 42, 44, 46,
T. 48, 50, 52, 54, 56 € 40.-



cerise

5 Robe

85.-

- Qualité tissée
- Coupe avantageuse
- Empiècement en dentelle

6 Boléro en tricot

40.-

- Coupe boléro tendance
- Tricot fin élégant

lie-de-vin



cerise



7 Débardeur

25.-

- Matière facile à entretenir

STRETCH



graphite



lie-de-vin



lie-de-vin

Découvrez
aussi notre
boutique
witt.fr

7 Débardeur raffiné idéal sous une veste en tricot ou un blazer. Dentelle à l'encolure, aux bretelles et à l'ourlet. Qualité extensible légèrement brillante. 95% polyester, 5% élasthanne. Dentelle : 95% polyamide, 5% élasthanne. Lavable en machine.

Longueur env. 66 cm

graphite 718.421.008
lie-de-vin 718.432.066

T. 38, 40, 42, 44, 46, € 25.-
48, 50, 52, 54, 56



1 Chemisier

79.-

- Ravissant tissu imprimé

marine-champagne à motifs

2 Pull

55.-

- Jersey fin

marine

Chaîne à maillons
Longueur 113 cm.
308.446.036
couleur doré
€ 79.-

Superbe ceinture avec boucles décorative. Synthétique et cuir vachette de qualité. Largeur env. 3 cm.
854.016.016
couleur doré
€ 35.-

couleur
chamois

couleur
ivoire

3 Veste en tricot

109.-

- Qualité jacquard élégante



chamois-couleur ivoire à motifs



1 Chemisier en qualité plissée tendance. Élégant motif floral sur toute la surface. Col montant avec volants, col V et lien à nouer. Manches légèrement évasées avec volants aux manches et à l'ourlet. 100% polyester. Lavable en machine.

Longueur env. 64 cm

marine-écru imprimé 484.416.006

36, 38, 40, 42, 44,
T. 46, 48, 50, 52 € 79.-

2 Pull en mélange doux de matières contenant de la viscose fluide. Col montant et finitions côtelées. Petite fente aux manches longues. 50% viscose, 28% polyester, 22% polyamide. Lavable en machine.

Longueur env. 62 cm

couleur ivoire 484.551.006

couleur chamois 484.566.006

marine 484.578.006

36, 38, 40, 42, 44,
T. 46, 48, 50, 52 € 55.-

3 Élégante veste en tricot jacquard. Superbe duo de couleurs. Coupe ouverte, col à revers, manches longues avec manchettes. 2 pattes de boutonnage décoratives dotées de boutons fantaisie raffinés. 50% viscose, 28% polyester, 22% polyamide. Lavable en machine.

Longueur env. 94 cm

chamois-couleur ivoire à motifs 484.512.006

marine-champagne à motifs 484.523.006

36, 38, 40, 42, 44,
T. 46, 48, 50, 52 € 109.-

4 T-shirt à col roulé en qualité viscose douce, coupe affinante. Doux et agréable à porter. Fronces mode au col roulé et aux épaules. Manches longues avec nœuds décoratifs et bords-côtes. 95% viscose (EcoVero), 5% élasthanne. Lavable en machine.

Longueur env. 62 cm

marine 484.238.006

36, 38, 40, 42, 44,
T. 46, 48, 50, 52 € 40.-

5 Jupe facile à enfiler. Élégant aspect plissé soleil. Style tendance avec imprimé floral. Coupe évasée affinante avec ceinture élastique. 100% polyester. Doublure : 100% viscose. Lavable en machine.

Longueur env. 84 cm

marine-écru imprimé 484.227.006

36, 38, 40, 42, 44,
T. 46, 48, 50, 52 € 89.-

6 Bottes fabriquées au Portugal. Cuir nappa vachette souple. Doublure : textile. Semelle intérieure : cuir. Glissière. H1 tige env. 38/34 cm. Talon bottier env. 90 mm.

noir 503.403.030

P.* 35, 36, 37, 38,
39, 40, 41, 42 € 279.-

7 Pull à col roulé en tricot fin ultra-doux. Col roulé flatter en tricot côtelé. Fronce tendance à l'épaule. Manches longues à grands bords-côtes et patte

4 T-shirt col roulé

40.-

• Nœuds aux manches

STRETCH

Découvrez
aussi notre
boutique
witt.fr

Ceinture facile
à assortir en cuir
vachette de qualité.
Largeur env. 6 cm.
513.449.007
marine
€ 119.-

7 pull à col roulé

65.-

• Manches
ballons
à manchettes
boutonnées

8 T-shirt en
dentelle

65.-

STRETCH

Collier à
maillons.
Métal de qualité.
Longueur
réglable env.
49-57 cm.
457.600.022
couleur doré
€ 55.-

noir

couleur ivoire

taupe

5 Jupe imprimée

89.-

• Imprimé
aux coloris
harmonieux

ceinture
élastique

6 Bottes

279.-



de boutonnage décorative. 80% viscose, 20% polyamide.
Lavable en machine.

Longueur env. 62 cm

noir 484.325.006
T. 36, 38, 40, 42, 44, 46, 48, 50, 52 € 65.-

8 T-shirt à l'effet cache-cœur affinant. Col V et dentelle
raffinée devant. Manches ballon transparentes avec
manchettes en dentelle. 95% viscose (EcoVero), 5% élas-
thane. Lavable en machine.

Longueur env. 62 cm

couleur ivoire 478.112.009 noir 478.123.009
taupe 478.133.009
T. 34, 36, 38, 40, 42, 44, 46, 48, 50 € 65.-



1 Veste en tricot

65.-

- 40% laine mérinos
- Tricot fin et doux



2 Chemisier

69.-

- Boutons décoratifs

Viscose

- Agréable à porter
- Respirante
- Régule l'humidité
- Produit naturel à base de matières premières renouvelables

noir



3 Pantalon

45.-

- Qualité extensible très confortable
- Largeur affinant
- Coupe parfaite
- Qualité infroissable
- 2 poches devant
- Très légère
- Très confortable

STRETCH

CC
Coupe Courte



taupe

marine

noir



1 Veste en tricot chic : cardigan élégant avec boutons décoratifs couleur or. Encolure ronde, manches longues et 2 poches plaquées avec bords-côtes contrastés. Tricot fin doux et lisse avec laine mérinos. 40% laine vierge, 40% acrylique, 20% polyamide. Lavable en machine.

Longueur env. 58 cm

écru 766.291.042

T. 36, 38, 40, 42, 44, 46, 48, 50, 52 € 65.-

2 Chemisier avec imprimé tendance et boutons décoratifs brillants ! Col chemise élégant et manchettes boutonnées aux manches ¾. Qualité douce et fluide. 100% viscose. Lavable en machine.

Longueur env. 64 cm

noir-écru imprimé 766.359.041

T. 36, 38, 40, 42, 44, 46, 48, 50, 52 € 69.-

3 Pantalon extensible ultra-confortable à la coupe ample tendance pour une silhouette de rêve. Passants, fermeture à bouton et glissière invisible devant, brides fantaisie à la ceinture et au bas des jambes, poches plaquées devant. Largeur pieds env. 46 cm. 83% polyester, 13% viscose, 4% élasthanne. Lavable en machine.

Taille normale, Entrejambe env. 79 cm

marine 697.701.090 taupe 697.712.159

noir 697.693.062

T. 38, 40, 42, 44, 46, 48, 50, 52, 54, 56 € 45.-

Longueur courte, Entrejambe env. 74 cm

noir 697.723.091 marine 697.734.103

taupe 697.740.137

T. 20, 21, 22, 23, 24, 25, 26 € 45.-

4 Veste en tricot fin doux avec détails féminins de type découpes, bord ondulé et passepoils contrastés. Boutons au superbe aspect nacré. Col polo, manches ¾ un peu plus longues et poches plaquées. 80% viscose, 20% polyamide. Lavable en machine.

Longueur env. 62 cm

noir 442.737.008

T. 34, 36, 38, 40, 42, 44, 46, 48, 50 € 65.-

5 Pull style basque cintré avec plissé féminin autour. En tricot fin doux avec forte teneur en viscose. Encolure ronde et manches longues. 70% viscose, 30% polyamide. Lavable en machine.

Longueur env. 66 cm

ambre 368.845.034 écru 368.851.040

noir 785.605.047 prune 785.627.040

T. 36, 38, 40, 42, 44, 46, 48, 50, 52 € 55.-

6 T-shirt en dentelle séduisante. Détail tendance : col montant avec fermeture boutonnée au dos. Partiellement transparent, doublure opaque devant. Manches longues. Qualité extensible pour une coupe parfaite. 90% polyamide, 10% élasthanne. Doublure : 100% polyester. Lavable en machine.

Longueur env. 62 cm

noir 766.478.049

T. 36, 38, 40, 42, 44, 46, 48, 50, 52 € 55.-



4 Veste en tricot

65.-

- Qualité viscose douce
- découpes raffinées aux manches

inspiré par **ashley brooke** créateur de mode

5 Pull

55.-

- Basque féminine



noir



6 T-shirt

55.-

- Tout en dentelle
- STRETCH**

Découvrez aussi notre boutique witt.fr



1 T-shirt

40.-

- Qualité indéformable
- Manches en dentelle

STRETCH



2 Pull

55.-

- Viscose
- Agréable et chaud
- petites pierres brillantes fantaisie

4 Jupe culotte

55.-

- Entretien facile
- Pantalon avec jambes larges
- Ceinture assortie au chemisier

STRETCH



3 Chemisier

49.-

- En satin élégant
- col chemisier facile à assortir

STRETCH



1 Très féminin ! Élégant T-shirt aux superbes détails : manches $\frac{3}{4}$ avec petites manchettes en dentelle ajourée transparente et encolure en U ornée d'un joli ruban en dentelle. Très agréable à porter grâce à une qualité élastique indéformable. 95% polyester, 5% élasthanne. Dentelle : 100% polyester. Lavable en machine.

Longueur env. 62 cm

écru

226.813.021

T. 38, 40, 42, 44, 46,
48, 50, 52, 54, 56

€ 40.-

2 Pull en tricot fin doux et moelleux, imprimé animal très contrasté, minutieusement orné de jolies petites pierres brillantes devant. Large encolure arrondie, bords-côtes. Conception soignée. 70% viscose, 30% polyamide. Lavable en machine.

Longueur env. 62 cm

écru-noir imprimé

718.307.026

T. 38, 40, 42, 44, 46,
48, 50, 52, 54, 56

€ 55.-

3 Superbe chemisier imprimé léopard. Avec col chemise, pinces poitrine, manches $\frac{3}{4}$ avec élastique et patte de boutonnage courte. 98% polyester, 2% élasthanne. Lavable en machine.

Longueur env. 64 cm

noir-écru imprimé

753.030.020

T. 38, 40, 42, 44, 46,
48, 50, 52, 54, 56

€ 49.-

4 Ceinture à nouer en imprimé léopard fournie avec la jupe-culotte et parfaitement assortie avec le haut ! Cette largeur caractéristique affine habilement la jambe. Ceinture élastique à passants. Ceinture à nouer incluse lors de l'achat de la jupe-culotte. Largeur pieds env. 88 cm. 95% polyester, 5% élasthanne. Lavable en machine.

Entrejambe env. 49 cm

noir

753.165.020

T. 38, 40, 42, 44, 46,
48, 50, 52, 54, 56

€ 55.-

5 Chemisier doux et fluide. Motif animal original. Petit col montant, patte de boutonnage, manches $\frac{3}{4}$ à manchettes boutonnées étroites. Fentes latérales pour faciliter les mouvements. 100% polyester. Lavable en machine.

Longueur env. 72 cm

gris imprimé

127.055.054

T. 38, 40, 42, 44, 46,
48, 50, 52, 54, 56

€ 50.-

6 T-shirt féminin avec séduisant empiecement en dentelle au niveau des épaules devant et sur les manches. Encolure ronde et manches longues. Qualité viscose extensible douce. 95% viscose, 5% élasthanne. Lavable en machine.

Longueur env. 62 cm

noir

442.715.009

T. 36, 38, 40, 42, 44, 46, 48, 50, 52

€ 45.-

7 Jupe longueur mollet légèrement brillante et évasée en élégant satin. Ceinture élastique intérieure au dos et glissière latérale. Ourlet arrondi. 100% viscose. Lavable en machine.

Taille normale, Longueur env. 72 cm

noir

437.722.006

T. 36, 38, 40, 42, 44,
46, 48, 50, 52, 54

€ 55.-

Longueur courte, Longueur env. 66 cm

noir

437.737.006

T. 19, 20, 21, 22, 23, 24, 25

€ 55.-

5 Chemisier

50.-

- Imprimé mode
- Entretien facile
- Fentes sur les côtés



6 T-shirt en dentelle

STRETCH

45.-

- Qualité viscose extensible souple



7 Jupe

55.-

- Qualité tissée
- En satin élégant



i

Viscose

- Agréable à porter
- Respirante
- Régule l'humidité
- Produit naturel à base de matières premières renouvelables

1 Chemisier

65.-

- Splendide
- Joli motif léopard



i

Viscose

- Agréable à porter
- Respirante
- Régule l'humidité
- Produit naturel à base de matières premières renouvelables

2 T-shirt

40.-

- Viscose
 - Affinant
- STRETCH**



ambre

3 Pantalon en imitation cuir

69.-

- Imitation cuir souple
- Tricoté
- Fentes aux chevilles

ceinture élastique



1 Superbe chemisier avec motif animal tendance. Encolure Carmen extensible. Volants fantaisie sur les manches ¾ et ourlet légèrement arrondi. Qualité fluide et agréable à porter. 100% viscose. Lavable en machine.

Longueur env. 58 cm
sésame-mandarine imprimé 760.053.062

36, 38, 40, 42, 44,
T. 46, 48, 50, 52 € 65.-

2 Superbe imprimé animal : T-shirt discrètement froncé à l'encolure ronde passepoilée. Manches ¾. Ourlet élastiqué pour un tombé fluide et affinant. 95% viscose, 5% élasthanne. Lavable en machine.

Longueur env. 66 cm
marine-ambre-imprimé 762.530.019

38, 40, 42, 44, 46,
T. 48, 50, 52, 54, 56 € 40.-

3 Incontournable des fashionistas : pantalon en matière synthétique très doux, confortable et chic. La coupe étroite, la large ceinture élastique intérieure confortable et les pinces structurantes au dos affinent la silhouette. Longueur cheville tendance et fente au bas des jambes. Largeur pieds env. 30 cm. 100% polyuréthane. Intérieur : 100% polyester. Lavable en machine.

Taille normale,
Entrejambe env. 71 cm
noir 741.133.110 rouge 741.122.110
ambre 777.179.044
marine 777.163.039

38, 40, 42, 44, 46,
T. 48, 50, 52, 54, 56 € 69.-

Longueur courte,
Entrejambe env. 66 cm
noir 741.155.110 rouge 741.144.110
ambre 777.209.044
marine 777.196.039

T. 20, 21, 22, 23, 24, 25, 26 € 69.-

4 Chemisier à l'imprimé minimaliste. Agréable à porter. Facile à associer. Coupe flatteuse. 100% polyester. Lavable en machine.

Longueur env. 72 cm
marine 320.146.030

36, 38, 40, 42, 44,
T. 46, 48, 50, 52 € 55.-

5 Chemisier en satin brillant. Col montant et épaules froncées. Manches longues avec boutons de manchette couleur or. Fermeture boutonnée au dos. 97% polyester, 3% élasthanne. Lavable en machine.

Longueur env. 58 cm
chocolat 443.071.008

34, 36, 38, 40, 42,
T. 44, 46, 48, 50 € 55.-

6 T-shirt en qualité douce et fluide avec superbe motif floral, découpes et perles décoratives à l'encolure ronde. Fermeture au dos. Manches longues. 95% viscose, 5% élasthanne. Lavable en machine.

Longueur env. 62 cm
noir-chamois imprimé 443.128.007

34, 36, 38, 40, 42,
T. 44, 46, 48, 50 € 45.-



4 Chemisier

55.-

Découvrez
aussi notre
boutique
witt.fr

5 Chemisier

55.-

• Joli satin
mat brillant

STRETCH



6 T-shirt imprimé

45.-

STRETCH

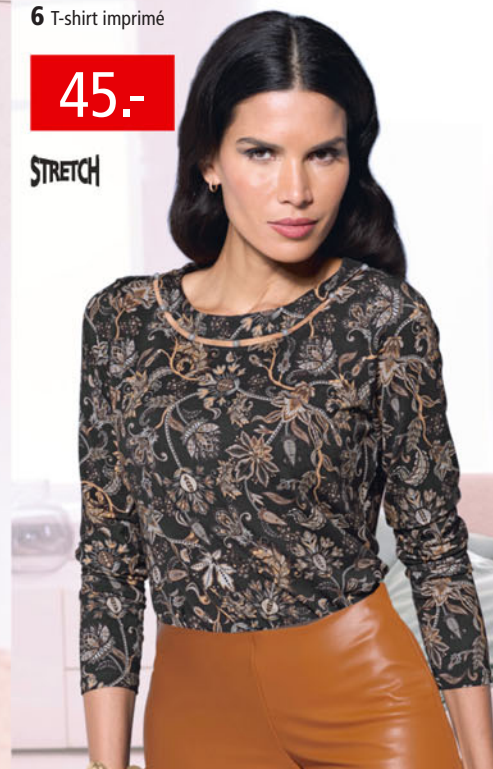

Inspiré par
rick cardona

1 Chemisier

27.-



2 Tunique

30.-

- Coupe en A
- Camoufle les rondeurs
- Jolies pierres brillantes fantaisie

STRETCH



3 T-shirt à manches longues

27.-

- Détail à découpes
- Pure viscose



i **Viscose**

- Agréable à porter
- Respirante
- Régule l'humidité
- Produit naturel à base de matières premières renouvelables



1 Chemisier au motif serpent facile à associer. Encolure ronde avec petit V. Pincés poitrine et patte aux épaules au dos pour une coupe parfaite. Manches longues à bords-côtes extensibles. 100% polyester. Lavable en machine.

Longueur env. 68 cm
noir-beige imprimé 422.128.010
T. 40, 42, 44, 46, 48, 50, 52, 54, 56, 58 € 27.-

2 Tunique dotée d'une encolure au superbe motif imprimé et ornée de petites pierres brillantes fantaisie pour sublimer votre décolleté. Coupe évasée affinante avec fronces et coupures de séparation, finition des manches élastiquée. 95% viscose, 5% élasthanne. Lavable en machine.

Longueur env. 70 cm
noir 338.431.037
T. 38, 40, 42, 44, 46, 48, 50, 52, 54, 56 € 30.-

3 T-shirt à manches longues facile à associer. Découpe asymétrique. Qualité viscose agréable à porter. 100% viscose. Lavable en machine.

Longueur env. 66 cm
noir 422.300.010
T. 40, 42, 44, 46, 48, 50, 52, 54, 56, 58 € 27.-

4 Tendance : jupe au motif floral en qualité satin brillante. Forme à panneaux, ceinture élastique. Polyester recyclé. 100% polyester. Lavable en machine.

Longueur env. 84 cm
couleur ivoire-chamois imprimé 422.311.011
T. 40, 42, 44, 46, 48, 50, 52, 54, 56, 58 € 33.-

5 Veste en tricot chaude, fil moelleux à longs poils. Encolure ronde. Superbes boutons marbrés. 80% polyamide, 20% acrylique. Lavable en machine.

Longueur env. 62 cm
couleur ivoire 422.093.015
T. 40, 42, 44, 46, 48, 50, 52, 54, 56, 58 € 35.-

6 Pantalon extensible, parfaitement ajusté et indéformable ! Ceinture élastique au dos, bouton fantaisie et fausse patte à glissière devant. 2 poches et glissières décoratives devant. Largeur pieds env. 36 cm. 72% viscose, 25% polyamide, 3% élasthanne. Lavable en machine.

Taille normale, Entrejambe env. 77 cm
noir 159.878.526 sable 348.784.518
T. 40, 42, 44, 46, 48, 50, 52, 54, 56, 58 € 35.-

Longueur courte, Entrejambe env. 72 cm
noir 159.914.548 sable 348.810.501
T. 20, 21, 22, 23, 24, 25, 26, 27, 28, 29 € 35.-

7 Magnifique T-shirt agréable à porter et facile à associer avec imprimé serpent exotique. Encolure ronde. Qualité jersey fin. 100% coton. Lavable en machine.

Longueur env. 66 cm
noir-beige imprimé 422.082.014
T. 40, 42, 44, 46, 48, 50, 52, 54, 56, 58 € 25.-

5 Veste en tricot

35.-

• fil moelleux à poils longs

Découvrez aussi notre boutique witt.fr

6 Pantalon

35.-

ceinture élastique

SUPERSTRETCH

CC Coupe Courte

noir

sable

7 T-shirt

25.-

i

Cotton made in Africa

Avec ces articles, nous soutenons l'initiative „Cotton made in Africa“ (CmiA) qui s'engage à améliorer les conditions de vie des petits producteurs.



8 T-shirt

30.-

• Qualité viscose douce
STRETCH

8 Superbe motif floral : T-shirt en viscose douce. Encolure ronde et manches ¾. 95% viscose, 5% élasthanne. Lavable en machine.

Longueur env. 62 cm

noir-sésame imprimé

T. 38, 40, 42, 44, 46, 48, 50, 52, 54, 56 € 30.-

435.801.012



1 T-shirt à encolure ronde

27.-



2 T-shirt

27.-

i

Viscose

- Agréable à porter
- Respirante
- Régule l'humidité
- Produit naturel à base de matières premières renouvelables

3 Blazer

37.-

- Garniture de satin décorative

4 pantalon Marlène

35.-

- Garniture de satin décorative

ceinture élastique



1 T-shirt féminin à encolure ronde associant divers motifs. Manches ¾. 100% coton. Lavable en machine.

Longueur env. 66 cm
magenta-graphite imprimé 430.449.005
40, 42, 44, 46, 48,
T. 50, 52, 54, 56, 58 € 27.-

2 Très raffiné ! T-shirt à encolure asymétrique, petite découpe et rehaussé de nombreuses petites pierres brillantes fantaisie. Qualité douce et fluide. 100% viscose. Lavable en machine.

Longueur env. 66 cm
noir 500.625.047
40, 42, 44, 46, 48,
T. 50, 52, 54, 56, 58 € 27.-

3 Facile à associer : blazer léger à la coupe ouverte tendance avec élégante bordure en satin brillante devant. Encolure ronde et manches longues. Coupe parfaite grâce aux coutures princesses. Polyester recyclé. 100% polyester. Satin : 100% polyester. Lavable en machine.

Longueur env. 52 cm
noir 504.488.072
40, 42, 44, 46, 48,
T. 50, 52, 54, 56, 58 € 37.-

4 Nous vous présentons : votre nouveau favori ! Séduisant pantalon Marlène. Ceinture élastique au dos avec partie lisse. Fermeture crochets et glissière. Poches devant. Ceinture en satin. Pincés devant et au dos. Polyester recyclé. Largeur pieds env. 52 cm. 100% polyester. Satin : 100% polyester. Lavable en machine.

Taille normale, Entrejambe env. 77 cm
noir 504.568.071
40, 42, 44, 46, 48,
T. 50, 52, 54, 56, 58 € 35.-

Longueur courte, Entrejambe env. 72 cm
noir 504.590.071
20, 21, 22, 23, 24,
T. 25, 26, 27, 28, 29 € 35.-

5 Qualité Georgette délicate et fluide : chemisier au ravissant motif floral. Encolure ronde. Débardeur en jersey cousu. 100% polyester. Doublure : 100% polyester. Lavable en machine.

Longueur env. 68 cm
noir-rose-imprimé 430.411.011
40, 42, 44, 46, 48,
T. 50, 52, 54, 56, 58 € 33.-

6 Pantalon extensible, parfaitement ajusté et indéformable ! Ceinture élastique au dos, bouton fantaisie et fausse patte à glissière devant. 2 poches et glissières décoratives devant. Largeur pieds env. 36 cm. 72% viscose, 25% polyamide, 3% élasthanne. Lavable en machine.

Taille normale, Entrejambe env. 77 cm
noir 159.878.527
40, 42, 44, 46, 48,
T. 50, 52, 54, 56, 58 € 35.-

Longueur courte, Entrejambe env. 72 cm
noir 159.914.550
20, 21, 22, 23, 24,
T. 25, 26, 27, 28, 29 € 35.-

7 Superbe T-shirt avec découpes raffinées et petites pierres brillantes fantaisie à l'encolure ronde. Coupe légèrement cintrée et manches longues. Qualité peu froissable et facile d'entretien. 95% polyester, 5% élasthanne. Lavable en machine.

**Conseil
PRIX**

5 Chemisier

33.-

- Mélange de matières à double épaisseur : jersey et partie tissée légère

2 en 1

6 Pantalon

35.-

- Indéformable
- Entretien facile

ceinture
élastique

CC
Coupe
Courte

Découvrez
aussi notre
boutique
witt.fr

7 T-shirt

40.-

- motif à découpes raffiné avec petites pierres brillantes fantaisie à l'encolure

STRETCH



8 Tunique

45.-

- Qualité douce et fluide
- Volants à l'encolure
- Coupe tunique



MON ATOUT
SILHOUETTE

Longueur env. 62 cm

fuchsia

442.806.007

T. 36, 38, 40, 42, 44, 46, 48, 50, 52

€ 40.-

8 Romantique et flatteuse : tunique au superbe motif floral. Col V affinant doté de petits volants et d'un pli pour plus d'ampleur. Manches $\frac{3}{4}$ avec élastique aux finitions. Combiné doublé, manches légèrement transparentes. Coupe longue et flatteuse en A. En polyester recyclé. 100% polyester. Doublure : 100% polyester. Lavable en machine.

Longueur env. 76 cm

noir-fuchsia imprimé

720.483.039

T. 38, 40, 42, 44, 46, 48, 50, 52, 54, 56

€ 45.-



1 Veste légère

30.-

- Fermeture crochets



2 Jupe en jersey

55.-

- Matière facile à entretenir
- Motif imprimé
- Ceinture élastique

STRETCH



3 Blazer en jersey

59.-

- Blazer en jersey
- Fermeture crochets
- Jolis rivets fantaisie

STRETCH

4 Jupe

59.-

- Matière facile à entretenir
- Ceinture élastique
- Coupe évasée
- Joli motif floral



1 Veste légère et facile à assortir ! Entièrement en dentelle élastique délicate. Encolure ronde passe-poilée et manches $\frac{3}{4}$. 100% polyester. Lavable en machine.

Longueur env. 58 cm
noir

881.121.029

T. 38, 40, 42, 44, 46,
48, 50, 52, 54, 56

€ 30.-

2 La nouvelle star de la mode : jupe en jersey qui vole la vedette à tous ses concurrents ! Imprimé élégant sur toute la surface. Ceinture élastique et coupe large pour plus de confort et un look dynamique. Sans doublure. Qualité légèrement grattée pour un toucher exceptionnel. 94% polyester, 6% élasthanne. Lavable en machine.

Taille normale, Longueur env. 68 cm

couleur ivoire-noir imprimé 741.450.028

T. 38, 40, 42, 44, 46,
48, 50, 52, 54, 56

€ 55.-

Longueur courte, Longueur env. 64 cm

couleur ivoire-noir imprimé 741.472.028

T. 20, 21, 22, 23, 24, 25, 26

€ 55.-

3 Blazer en jersey tendance – pour une allure élégante ! Grands œillets décoratifs aux finitions devant. Encolure ronde avec fermeture à crochets, pinces poitrine. Manches longues légèrement froncées aux épaules. Qualité jersey douce. 69% viscose, 26% polyester, 5% élasthanne. Lavable en machine.

Longueur env. 52 cm

noir 326.379.022

T. 38, 40, 42, 44, 46,
48, 50, 52, 54, 56

€ 59.-

4 Cette jupe ample aux plis évasés séduit par sa silhouette féminine ainsi que par sa grande liberté de mouvement. Large ceinture élastique avec glissière discrète au dos. Imprimé floral riche en contrastes. Doublure élastique. 100% polyester. Doublure : 100% polyester. Lavable en machine.

Taille normale, Longueur env. 80 cm

écru-noir imprimé 777.731.021

noir-écru imprimé 777.742.027

T. 38, 40, 42, 44, 46,
48, 50, 52, 54, 56

€ 59.-

Longueur courte, Longueur env. 72 cm

écru-noir imprimé 777.989.021

noir-écru imprimé 777.990.027

T. 20, 21, 22, 23, 24, 25, 26

€ 59.-

5 Pour un look sublime : Chemisier au superbe motif floral. Encolure ronde et manches $\frac{3}{4}$ ornées de volants féminins. Qualité viscose douce, fluide et confortable. Coupe droite tendance pour un effet affinant. 100% viscose. Lavable en machine.

Longueur env. 64 cm

noir-blanc imprimé 780.598.012

T. 38, 40, 42, 44, 46,
48, 50, 52, 54, 56

€ 45.-

6 Sublime : avec sa superbe broderie ajourée au col et aux finitions des manches, ce chemisier attirera tous les regards ! Dentelle plaquée devant. Qualité extensible. 97% polyester, 3% élasthanne. Lavable en machine.

Longueur env. 64 cm

écru 346.977.021

T. 38, 40, 42, 44, 46,
48, 50, 52, 54, 56

€ 49.-

5 Chemisier

45.-

• Pure viscose

Découvrez
aussi notre
boutique
witt.fr

6 Chemisier

49.-

- Qualité structurée facile d'entretien
- Superbe broderie ajourée

STRETCH

7 Veste légère

40.-

- Coupe boléro tendance

STRETCH

7 Le boléro a la cote auprès des fans de mode : cette veste légère sans fermeture s'associe aussi bien avec une robe qu'avec un pantalon élégant. Manches ¾, ourlet avec dentelle décorative. 95% viscose, 5% élasthanne. Lavable en machine.

Longueur env. 50 cm

écru
noir

777.613.018
777.629.018

T. 38, 40, 42, 44, 46, 48, 50, 52, 54, 56 € 40.-

i **Viscose**

- Agréable à porter
- Respirante
- Régule l'humidité
- Produit naturel à base de matières premières renouvelables



1 Robe en jersey

Conseil Coupe

69.-

- Jersey élastique et indéformable
- Légèrement évasé
- Superbe dentelle

bleu nuit



2 Boléro

40.-

- Facile à assortir
- Coupe boléro tendance
- Manches en dentelle

STRETCH

1 Robe en jersey

bleu nuit

bordeaux



3 Robe

40.-

- Opaque avec doublure
- Manches en mousseline transparente
- Élastique à la taille



1 Un compagnon charmant pour les fêtes : robe en jersey sans manches pour une silhouette parfaitement féminine ! La large bordure met en valeur la taille, qui se prolonge en une large partie jupe en dentelle. Fermeture crochet et glissière invisible au dos. Coutures princesse structurantes. Qualité jersey facile d'entretien, ne se froisse pas. Doublure extensible. 75% viscose, 20% polyamide, 5% élasthanne. Dentelle : 100% polyamide. Doublure : 100% polyester. Lavable en machine.

Longueur env. 106 cm

bleu nuit 760.273.020 bordeaux 760.290.020

T. 38, 40, 42, 44, 46, 48, 50, 52, 54, 56 € 69.-

2 Ce boléro n'est pas seulement magnifique avec des robes ! Coupe courte ouverte avec manches ¾ en dentelle. 75% viscose, 20% polyamide, 5% élasthanne, dentelle : 100% polyamide. Lavable en machine.

Longueur env. 44 cm

bleu nuit 760.160.022 bordeaux 760.176.020

T. 38, 40, 42, 44, 46, 48, 50, 52, 54, 56 € 40.-

3 Robe au superbe motif floral, qualité mousseline légère. Devant et dos doublés opaque, manches ¾ légèrement transparentes. Encolure en V, pinces poitrine structurantes et taille élastiquée. 100% polyester. Doublure : 100% polyester. Lavable en machine.

Longueur env. 132 cm

marine-bordeaux imprimé 421.003.011

T. 40, 42, 44, 46, 48, 50, 52, 54, 56, 58 € 40.-

4 Chemisier 2 en 1 au motif floral romantique. Encolure ronde. Manches ¾. Pincés poitrine structurantes pour une coupe parfaite. Partie veste chemisier unie, tombé fluide grâce au col châle. Polyester recyclé. 100% polyester. Lavable en machine.

Longueur env. 68 cm

marine-blanc 421.089.015

T. 40, 42, 44, 46, 48, 50, 52, 54, 56, 58 € 35.-

5 Pantalon à la coupe ample, affinant la silhouette. La doublure le rend agréable à porter. Ceinture élastique. Largeur pieds env. 44 cm. 100% polyester. Doublure : 100% polyester. Lavable en machine.

Taille normale, Longueur env. 77 cm

marine 445.768.013

T. 40, 42, 44, 46, 48, 50, 52, 54, 56, 58 € 35.-

Longueur courte, Longueur env. 72 cm

marine 445.786.013

T. 20, 21, 22, 23, 24, 25, 26, 27, 28, 29 € 35.-

6 Motif floral délicat invitant à la rêverie. T-shirt au dégradé de couleurs. Col V, bords arrondis féminins. 95% polyester, 5% élasthanne. Lavable en machine.

Longueur env. 62 cm

bordeaux-mauve imprimé 438.457.013

T. 38, 40, 42, 44, 46, 48, 50, 52, 54, 56 € 55.-

4 chemisier 2 en 1

35.-

2 en 1

5 Pantalon

35.-

- Coupe large mode
- Avec doublure

ceinture
élastique

CC
Coupe
Courte

Découvrez
aussi notre
boutique
witt.fr



6 T-shirt

55.-

- Qualité ultra-douce
- Encolure arrondie

STRETCH



7 Chemisier

49.-

- Qualité douce et fluide
- Coupe affinante
- Look superposé féminin
- Pli creux affinant
- Fente délicate aux manches et à l'ourlet



MON ATOUT
SILHOUETTE

7 Élegance à l'état pur et un effet flatteur : chemisier, pli sous l'encolure en V pour un tombé flatteur et un effet ventre plat. Large bordure dentelle aux finitions. Qualité mousseline, doublure jersey extensible. Manches 3/4. 100% polyester. Lavable en machine.

Longueur env. 68 cm

hortensia	719.699.005
menthe	719.702.005
marine	719.718.005

T. 38, 40, 42, 44, 46, 48, 50, 52, 54, 56 € 49.-



1 T-shirt

40.-

- Empiècement en dentelle

3 T-shirt long

30.-

- Ourlet asymétrique
- fente latérale extra-longue
- Pure viscose



2 T-shirt

30.-

- Viscose
- Superbe broderie florale

STRETCH



i

Viscose

- Agréable à porter
- Respirante
- Régule l'humidité
- Produit naturel à base de matières premières renouvelables



1 Ce T-shirt présente une dentelle élégante transparente aux manches et à l'encolure, et opaque aux bretelles pour dissimuler le soutien-gorge. Mélange de fils très doux et confortable avec modal. 50% coton, 50% modal. Dentelle : 100% polyester. Lavable en machine.

Longueur env. 62 cm

bleu roi 548.514.064 noir 548.524.120
blanc cassé 812.871.128 rouge 836.675.105

T. 38, 40, 42, 44, 46,
48, 50, 52, 54, 56 € 40.-

2 Merci pour les fleurs ! T-shirt avec magnifique broderie florale et petites pierres décoratives. Encolure passepoilée en forme de cœur. Manches ¾. Qualité viscose très douce. 95% viscose, 5% élasthanne. Lavable en machine.

Longueur env. 62 cm

noir 434.455.009

T. 38, 40, 42, 44, 46,
48, 50, 52, 54, 56 € 30.-

3 T-shirt long au magnifique imprimé floral placé devant. Manches ¾ tendance. Ourlet asymétrique flateur tombant sur les hanches. Fente latérale extra-longue. Qualité viscose ultra-douce. 100% viscose. Lavable en machine.

Longueur env. 74 cm

noir-rouge imprimé 420.869.012

T. 40, 42, 44, 46, 48,
50, 52, 54, 56, 58 € 30.-

4 Robe idéale pour le théâtre, un mariage ou des fêtes de famille ! Partie jupe joliment évasée. Fermeture boutonnée et petite fente dans le cou, couture raffinée à la taille et finition des manches élastiquée. Jersey interlock confortable, doux et indéformable. 76% polyester, 20% viscose, 4% élasthanne. Lavable en machine.

Longueur env. 106 cm

rouge 420.858.018
noir 424.225.018

T. 40, 42, 44, 46, 48,
50, 52, 54, 56, 58 € 40.-

5 T-shirt agréable à porter avec imprimé paisley tendance. 100% coton. Lavable en machine.

Longueur env. 66 cm

rouge imprimé 254.868.111

T. 40, 42, 44, 46, 48,
50, 52, 54, 56, 58 € 29.-

6 Ravissante tunique. Encolure ronde ornée d'une jolie dentelle. Manches ¾ évasées avec dentelle au bas des manches. Pincés poitrine structurantes. 100% polyester. Dentelle : 100% polyester. Lavable en machine.

Longueur env. 68 cm

rouge 420.892.018

T. 40, 42, 44, 46, 48,
50, 52, 54, 56, 58 € 30.-

4 Robe

40.-

STRETCH

Manches élastiquées

Parti jupe évasée

4 noir



Fermeture
boutonnée
dans le cou
pour faciliter
l'enfilage

5 T-shirt

29.-



i

1+5

Cotton made in Africa

Avec ces articles, nous soutenons l'initiative „Cotton made in Africa“ (CmiA) qui s'engage à améliorer les conditions de vie des petits producteurs.

6 Tunique

30.-



Découvrez
aussi notre
boutique
witt.fr

1 Pull

Conseil
Qualité

59.-

écru

parme

hortensia

- Viscose
- Application en dentelle avec pierres brillantes
- Manches chauve-souris
- Encolure en U
- Dentelle aux manches

2 T-shirt

35.-

- Col bénitier flatteur
- Fronces tendance

STRETCH

3 Veste en tricot

55.-

- 50% viscose
- volants tendance
- Boutons imitation perles



1 Une touche de raffinement : Pull orné de dentelle fleurie légèrement transparente et de petites pierres brillantes fantaisie assorties sur les manches chauve-souris longues. Encolure indéformable en U. Tricot fin, doux et souple, devant et dos soigneusement tricotés en biais. Finitions finement côtelées aux manches et à l'ourlet. 70% viscose, 30% polyamide. Lavable en machine.

Longueur env. 62 cm

écru 778.213.031

parme 778.257.031

hortensia 778.326.029

T. 38, 40, 42, 44, 46, 48, 50, 52, 54, 56 € 59.-

2 T-shirt agréable à porter avec col bénitier flatteur et fronces tendance aux épaules et des deux côtés à l'ourlet. Manches ¾. 95% polyester, 5% élasthanne. Lavable en machine.

Longueur env. 66 cm

bleu roi 437.895.007

T. 38, 40, 42, 44, 46, 48, 50, 52, 54, 56 € 35.-

3 Tricot chic : veste sublimant chaque look avec ses détails féminins. Volants le long de l'encolure en V, à la finition des manches et à la patte de boutonnage avec 2 boutons imitation perles. Conception soignée. Ourlet côtelé. 50% viscose, 28% polyester, 22% polyamide. Lavable en machine.

Longueur env. 66 cm

marine 437.863.011

T. 38, 40, 42, 44, 46, 48, 50, 52, 54, 56 € 55.-

4 Pantalon

69.-

- Qualité coton doux sur la peau
- Coupe 5 poches moderne
- Coupe parfaite grâce à une hauteur de taille confortable

STRETCH

Forme : Hamburg

- Hauteur de taille confortable
- Largeur normale aux cuisses
- Largeur de pieds standard

i

Cotton made in Africa

Avec ces articles, nous soutenons l'initiative „Cotton made in Africa“ (CmiA) qui s'engage à améliorer les conditions de vie des petits producteurs.

4 Juste parfait ! Pantalon à imprimé floral en qualité extensible confortable. Coupe 5 poches avec ceinture gainante, passants, fermeture à glissière et bouton. 2 poches arrière et empiècement au dos. Soutient l'initiative « Cotton made in Africa ». Largeur pieds env. 34 cm. 98% coton, 2% élasthanne. Lavable en machine.

Taille normale, Entrehambe env. 74 cm

marine-bleu roi imprimé 437.874.010

T. 38, 40, 42, 44, 46, 48, 50, 52, 54, 56 € 69.-

Longueur courte, Entrehambe env. 69 cm

marine-bleu roi imprimé 437.884.010

T. 20, 21, 22, 23, 24, 25, 26 € 69.-

5 Un pull facile à assortir ! Grand col roulé et manches froncées. Bords-côtés aux manches et à l'ourlet. Mélange de fils très doux. 55% coton, 45% viscose. Lavable en machine.

Longueur env. 62 cm

noir 457.734.041 rose 412.244.035

rouge 104.292.137

marine 699.032.013

menthe 699.043.027

gris chiné 412.238.110

blanc cassé 699.059.012

T. 38, 40, 42, 44, 46, 48, 50, 52, 54, 56 € 45.-

Découvrez
aussi notre
boutique
witt.fr

5 Pull

45.-

• Mélange de fils de qualité

marine



6 T-shirt

40.-

• Viscose douce et fluide

STRETCH

bleu roi



6 T-shirt en qualité douce et fluide. Encolure en U avec superbe boucle décorative et bordure froncée aux épaules. Manches longues. 95% viscose, 5% élasthanne. Lavable en machine.

Longueur env. 62 cm

noir 442.953.007 rouge 442.942.005
bleu roi 442.931.007

T. 36, 38, 40, 42, 44,
46, 48, 50, 52

€ 40.-

1 T-shirt

40.-

- Superbe empiècement en dentelle

STRETCH



2 T-shirt

30.-

- 50% coton



3 Jupe

55.-

- Qualité tissée
- Forme à panneaux évasée

4 Pantalon en jersey

49.-

- Détails fantaisie sur les poches
- Facile à entretenir et peu froissable
- Peu froissable

ceinture élastique **STRETCH**



blanc

taupe

marine

gris

noir



1 Superbe T-shirt en viscose douce. Encolure ronde rehaussée d'une fleur décorative raffinée et de ravissante dentelle à doublure opaque. Les manches $\frac{3}{4}$ en dentelle sont légèrement transparentes et laissent entrevoir la peau. 95% viscose, 5% élasthanne. Dentelle : 100% polyester. Lavable en machine.

Longueur env. 62 cm

noir 741.086.033

T. 38, 40, 42, 44, 46,

48, 50, 52, 54, 56

€ 40.-

2 Pour les jours de fête : T-shirt mélange de coton doux. Empiècement dentelle filigrane le long du col V. Petites fentes latérales. 50% coton, 50% modal. Dentelle : 100% polyamide. Lavable en machine.

Longueur env. 66 cm

noir 761.742.049

T. 38, 40, 42, 44, 46,

48, 50, 52, 54, 56

€ 30.-

3 Attention : cette jupe tendance vous envoûtera instantanément avec son motif reptile exotique ! Coupe à panneaux très évasée et flatteuse. Glissière et attache Brandebourg dissimulées au dos. En polyester recyclé. Mousseline légère avec doublure opaque. 100% polyester. Doublure : 100% viscose. Lavable en machine.

Longueur env. 84 cm

noir-beige imprimé 761.709.034

T. 38, 40, 42, 44, 46,

48, 50, 52, 54, 56

€ 55.-

4 Pantalon étroit en jersey offrant un confort exceptionnel et un look soigné et élégant. Applications fantaisie assorties sur les deux poches. Très confortable grâce à sa large ceinture élastique. Qualité extensible très facile à entretenir, peu froissable. Fentes aux chevilles. Largeur pieds env. 38 cm. 95% polyester, 5% élasthanne. Lavable en machine.

Taille normale,

Entrejambe env. 77 cm

gris 523.115.010 blanc 523.080.011

noir 523.104.029 taupe 523.137.010

marine 523.126.012

T. 40, 42, 44, 46, 48,

50, 52, 54, 56

€ 49.-

Longueur courte,

Entrejambe env. 72 cm

gris 523.193.022 blanc 523.176.009

noir 523.187.024 taupe 523.217.017

marine 523.206.019

T. 20, 21, 22, 23, 24, 25, 26 € 49.-

5 Veste en tricot style ethnique ! Motif à rayures partiellement parcouru de fils brillants et bordure pompon au niveau des bords non finis. Manches $\frac{3}{4}$. 50% coton, 49% acrylique, 1% fils métallisés. Lavable en machine.

Longueur env. 54 cm

à motifs multicolores 190.851.162

T. 38, 40, 42, 44, 46,

48, 50, 52, 54

€ 65.-

5 Veste en tricot

65.-

i
Cotton made in Africa
 Avec ces articles, nous soutenons l'initiative „Cotton made in Africa“ (CmiA) qui s'engage à améliorer les conditions de vie des petits producteurs.

TOGETHER
 Est. 1984

6 Jupe

69.-

i
Viscose
 • Agréable à porter
 • Respirante
 • Régule l'humidité
 • Produit naturel à base de matières premières renouvelables

Découvrez aussi notre boutique witt.fr

7 Pull

49.-

taupe



6 Jupe originale à la coupe évasée. Look gypsy typique grâce aux applications décoratives et aux rubans cousus. 2 poches, fermeture élastique confortable. Aspect froissé facile à entretenir. 100% viscose. Doublure partielle : 100% polyester. Lavable en machine. **Longueur env. 90 cm**

noir 190.878.096
 T. 38, 40, 42, 44, 46, 48, 50, 52, 54 € 69.-

7 Le pull attire tous les regards grâce à la dentelle plaquée avec pierres brillantes fantaisie le long de la manche et à sa transparence raffinée ! Très agréable avec le tricot fin doux et indéformable grâce aux finitions soignées. Finitions droites. 100% acrylique. Dentelle : 100% polyester. Lavable en machine. **Longueur env. 66 cm**

noir 443.822.057 rouge 436.418.048
 taupe 443.838.042 bleu roi 436.429.038
 blanc cassé 436.430.043
 T. 38, 40, 42, 44, 46, 48, 50, 52, 54, 56 € 49.-

1 T-shirt

40.-

- Qualité structurée facile d'entretien
- Encolure arrondie
- Superbe motif

STRETCH

3 taupe foncé

3 noir

rouge foncé

2 Pull

69.-

- Très doux et très chaud
- Joli jacquard à l'aspect animal



1 Un modèle séduisant grâce au dégradé de couleurs harmonieux : ce T-shirt est superbe, non ? Encolure en V avec bordures ondulées. Qualité au toucher très doux, idéale pour l'hiver. 95% polyester, 5% élasthanne. Lavable en machine.

Longueur env. 62 cm
bleu roi-noir imprimé 337.819.020
38, 40, 42, 44, 46,
T. 48, 50, 52, 54, 56 € 40.-

2 Doux comme du cachemire ! Pull chaud en superbe qualité jacquard et au look animal tendance. Encolure ronde côtelée. 100% acrylique. Lavable en machine.

Longueur env. 66 cm
noir-taupe à motifs 442.198.008
noir-rouge foncé à motifs 442.201.010
noir-écru à motifs 442.216.009
38, 40, 42, 44, 46,
T. 48, 50, 52, 54, 56 € 69.-

3 Superbe pantalon en synthétique doux et facile à enfiler. Ceinture élastique, fausse patte à glissière et 2 poches à glissière devant. Pincés structurantes au dos. Jambes étroites avec glissière couleur argentée aux finitions. Largeur pieds env. 30 cm. 100% polyuréthane. Lavable en machine.

Taille normale, Entrejambe env. 71 cm
noir 442.249.010
rouge foncé 442.250.010
taupe foncé 442.261.008

38, 40, 42, 44, 46,
T. 48, 50, 52, 54, 56 € 69.-

Longueur courte, Entrejambe env. 66 cm
noir 442.272.010
rouge foncé 442.283.010
taupe foncé 442.293.008
T. 20, 21, 22, 23, 24, 25, 26 € 69.-

4 Ce pull séduit par son magnifique imprimé floral ! Encolure ronde et manches ¾. Tricot fin très doux. Conception soignée. 60% viscose, 40% coton. Lavable en machine.

Longueur env. 66 cm
noir-écru imprimé pétrole-menthe 442.159.017
imprimé 442.169.016
cerise-quartz rose imprimé 442.176.015
bleu roi-bleu glacier imprimé 454.925.015
38, 40, 42, 44, 46,
T. 48, 50, 52, 54, 56 € 49.-

3 Pantalon en imitation cuir

Conseil Coupe

69.-

- Imitation cuir souple
- Facile à enfiler
- Glissière aux jambes



Forme : Sevilla

- Hauteur de taille confortable
- Cuisses étroites
- Largeur de pieds étroite

4 Pull

49.-

- 60% viscose
- Tricot fin imprimé
- Superbe motif floral



noir-écru
imprimé

4 cerise-quartz
rose imprimé



bleu roi-bleu glacier imprimé



pétrole-menthe imprimé

1 Cardigan

- Qualité ultra-douce
- Superbe motif
- Patte boutonnée fantaisie

59.-

STRETCH



3 Jean

49.-

STRETCH



Forme : Nizza

- Hauteur de taille confortable
- Largeur normale aux cuisses
- Largeur de pieds standard



blanc

sable

taupe

gris

bleu délavé

noir

bleu blanchi

2 Chemisier

- Parties smockées tendance
- Dentelle aux manches

49.-



bleu clair

menthe

beige

blanc cassé

MON ATOUT SILHOUETTE

rose

i 2+3+5

Cotton made in Africa

Avec ces articles, nous soutenons l'initiative "Cotton made in Africa" (CmiA) qui s'engage à améliorer les conditions de vie des petits producteurs.

FAIR LADY

1 Cardigan merveilleusement doux. Imprimés floraux tendance en dégradé de couleurs contrasté. 76% polyester, 18% viscose, 6% élasthanne. Lavable en machine.

Longueur env. 62 cm

couleur champagne-anthracite imprimé **860.303.021**

T. 38, 40, 42, 44, 46, 48, 50, 52, 54, 56 **€ 59.-**

2 Chemisier avec empiècement en dentelle devant à l'ourlet et aux finitions des manches raglan légèrement évasées. Encolure ronde avec petit V et patte de boutonnage sur toute la longueur. Légers plis devant, sous les empiècements smockés, pour un tombé flatteur. 100% coton. Lavable en machine.

Longueur env. 72 cm

bleu clair 229.215.187 beige 229.221.090
blanc cassé 793.084.169 rose 793.090.171
menthe 793.104.147

T. 38, 40, 42, 44, 46, 48, 50, 52, 54, 56 **€ 49.-**

3 Jean coupe droite avec ceinture élastique au dos, passants, glissière et bouton devant. Petites pierres fantaisie brillantes sur les poches arrière. Empiècement au dos pour une coupe parfaite. Largeur pieds env. 42 cm. 98% coton, 2% élasthanne. Lavable en machine. Livré sans ceinture.

Taille normale, Entrejambe env. 79 cm

gris 363.466.154
blanc 318.337.147
sable 318.369.140
taupe 318.359.146
noir 318.343.121
bleu blanchi 350.817.146
bleu délavé 350.828.147

T. 38, 40, 42, 44, 46, 48, 50, 52, 54, 56 **€ 49.-**

Longueur courte, Entrejambe env. 74 cm

gris 363.477.148
blanc 353.928.146
sable 353.950.146
taupe 353.949.151
noir 353.939.149
bleu blanchi 350.839.146
bleu délavé 350.849.150

T. 19, 20, 21, 22, 23, 24, 25, 26, 27, 28 **€ 49.-**

4 L'encolure en V arrondie et le motif floral apportent une touche romantique à votre garde-robe ! T-shirt en qualité légèrement structurée. Manches ¾. 95% polyester, 5% élasthanne. Lavable en machine.

Longueur env. 66 cm

gris pierre-mauve imprimé **200.315.120**

T. 38, 40, 42, 44, 46, 48, 50, 52, 54, 56 **€ 40.-**

5 Un pull facile à assortir ! Grand col roulé et manches froncées. Bords-côtes aux manches et à l'ourlet. Mélange de fils très doux. 55% coton, 45% viscose. Lavable en machine.

Longueur env. 62 cm

noir 457.734.042 menthe 699.043.132
rose 412.244.169 gris chiné 412.238.168
blanc cassé 699.059.169

T. 38, 40, 42, 44, 46, 48, 50, 52, 54, 56 **€ 45.-**

4 T-shirt

40.-

- Qualité structurée facile d'entretien
- Encolure arrondie
- Superbe motif

STRETCH



5 Pull

45.-

- Mélange de fils de qualité

rose



gris chiné

menthe

noir

blanc cassé



6 T-shirt

40.-

- Qualité viscose douce
- Dentelle aux manches

STRETCH



Découvrez aussi notre boutique witt.fr

6 Il séduit les sens ! T-shirt orné de dentelle à l'encolure en U, aux manches ¾ et à la finition des manches. 95% viscose, 5% élasthanne. Lavable en machine.

Longueur env. 62 cm

écru

200.879.072

T. 38, 40, 42, 44, 46, 48, 50, 52, 54, 56 € 40.-



1 T-shirt

69.-

STRETCH

2 en 1



2 Pantalon

Conseil
Coupe

69.-

ceinture
élastique

STRETCH

CC
Coupe
Courte

EC
Coupe
Extra
Courte

CL
Coupe
Longue

Forme : Berlin

- Hauteur de taille confortable
- Largeur normale aux cuisses
- Largeur de pieds standard

fresh & free

by
come on



marine

gris argenté chiné

blanc

FAIR LADY

1 T-shirt à l'aspect 2-en-1 tendance grâce à l'empècement uni. Élégant imprimé floral fantaisie à l'effet brillant discret. Encolure ronde et manches ¾. Jolie boucle décorative brillante devant. 95% polyester, 5% élasthanne. Lavable en machine.

Longueur env. 66 cm

rose à motifs 457.639.003
rouge à motifs 680.582.022

T. 40, 42, 44, 46, 48,
50, 52, 54, 56

€ 69.-

2 Pantalon effet « ventre plat ». Coupe sophistiquée pour une silhouette, un ventre et des hanches visiblement affinés. Ceinture plate à empècement élastique invisible. Reste discrète même avec un haut près du corps. Plis repassés soignés. Traitement spécial « fresh & free » pour une qualité respirante, facile d'entretien et indéformable. Largeur pieds env. 42 cm. 65% polyester, 32% viscose, 3% élasthanne. Blanc : 100% polyester. Lavable en machine.

Taille normale, Entrejambe env. 79 cm

noir 469.021.094 blanc 693.997.141
marine 459.791.114
gris argenté chiné 748.697.126

T. 40, 42, 44, 46, 48,
50, 52, 54, 56

€ 69.-

Longueur courte,
Entrejambe env. 74 cm

noir 469.938.097 blanc 694.005.052
marine 459.838.084
gris argenté chiné 748.711.079

T. 20, 21, 22, 23, 24, 25, 26

€ 69.-

Longueur extra courte,
Entrejambe env. 69 cm

noir 790.149.094 blanc 694.016.076
marine 790.139.107
gris argenté chiné 790.172.082

T. 205, 215, 225, 235,
245, 255, 265

€ 69.-

Long, Entrejambe env. 84 cm

noir 822.025.133 blanc 821.995.067
marine 822.019.103
gris argenté chiné 822.058.140

T. 84, 88, 92, 96, 100

€ 69.-

noir

3 Féminin ! T-shirt avec motif imprimé plaqué devant et au dos. Superbe bande en dentelle assortie, élégamment arrondie et légèrement transparente le long de l'encolure en V. Manches ¾ en dentelle filigrane aux finitions arrondies et légèrement transparentes qui laissent entrevoir la peau. 95% viscose, 5% élasthanne. Dentelle : 100% polyester. Lavable en machine.

Longueur env. 66 cm

rouge imprimé 742.307.069
blanc imprimé 742.329.067
bleu océan imprimé 742.339.059
bleu roi imprimé 742.340.058

T. 38, 40, 42, 44, 46,
48, 50, 52, 54, 56

€ 40.-

4 Un pull idéal pour vous ! Tricot fin en fils très doux orné d'un élégant imprimé devant et au dos. Large encolure ronde et manches ¾ chauve-souris. 70% viscose, 30% polyamide. Lavable en machine.

Longueur env. 62 cm

noir-gris clair imprimé 741.814.029
38, 40, 42, 44, 46,
48, 50, 52, 54, 56

€ 49.-



blanc
imprimé

Conseil PRIX

3 T-shirt

40.-

- Avec viscose
- Détails transparents en dentelle
- Imprimé

STRETCH



3 bleu océan
imprimé



3 rouge
imprimé



3 bleu roi
imprimé



4 Pull

49.-

- Viscose
- Tricot fin
élégant

Inspirations

DERNIÈRES TENDANCES

Waouh – ces looks séduisent par leurs contrastes forts et leurs motifs originaux. Ultra-tendance !

1 Robe

69.-

- Qualité tissée
- Coupe avantageuse
- Patte de boutonnage sur toute la longueur
- Plis affinant



MON ATOU SILHOUETTE

Fronces pour une coupe flatteuse.

2 Veste

129.-

- avec détails en velours élégants
- Zippée double curseur
- Poche intérieure
- largeur réglable à la taille grâce à la coulisse intérieure
- Capuche à coulisse et stoppeurs



Pochette téléphone en synthétique doux. Pour les clés, le téléphone et le porte-monnaie. Poche téléphone avec bouton-pression devant. Bandoulière réglable en longueur et amovible. Dimensions env. 10,5x18,5x3 cm.

599.954.014 couleur argenté
€ 45.-



3 Pull

85.-

- Ultra-doux
- Motif graphique
- Bordure en velours élégante



1 Robe au motif graphique avec encolure ronde, petit V et patte de boutonnage sur toute la longueur. Manches longues, larges manchettes chevauchantes. Fronces sous la couture à la taille pour une coupe évasée décontractée. Qualité tissée légère en polyester recyclé. 100% polyester. Lavable en machine. **Taille normale, Longueur env. 100 cm**
couleur ivoire-noir imprimé 465.100.005
38, 40, 42, 44, 46,
T. 48, 50, 52, 54, 56 € 69.-

2 Idéale pour la mi-saison, cette veste présente un piquage laser innovant en zigzag. Agréablement chaude et légère. Brillance discrète et élégantes bordures en velours sur la capuche, les épaules et les deux poches raglan avec bouton-pression invisible. Poche intérieure boutonnée. Capuche et taille avec cordon élastique et stoppeur pour régler la largeur. Glissière double sens pratique avec parmenture. Pincés poitrine structurantes. Manches à bords-côtes extensibles. 100% polyester. Lavable en machine. **Longueur env. 70 cm**
noir 432.777.016
38, 40, 42, 44, 46,
T. 48, 50, 52, 54, 56 € 129.-

3 Pull incroyablement doux et ultra-tendance orné de motifs jacquard en zigzag de différentes tailles. Col corolle avec coulisse et lien à nouer en velours. Finitions droites aux manches et à l'ourlet. 45% viscose, 35% polyamide, 20% polyester. Lavable en machine. **Longueur env. 66 cm**
blanc-noir à motifs 432.701.014
38, 40, 42, 44, 46,
T. 48, 50, 52, 54, 56 € 85.-

4 Magnifique manteau en tricot bien taillé doté d'un superbe motif jacquard graphique. Bordure devant, bords-côtes aux manches longues et à l'ourlet de couleur unie. Soutient l'initiative « Cotton made in Africa ». 100% coton. Lavable en machine. **Longueur env. 82 cm**
noir-blanc à motifs 432.573.019
38, 40, 42, 44, 46,
T. 48, 50, 52, 54, 56 € 79.-

5 Pantalon thermique légèrement gratté à l'intérieur. Matière synthétique de qualité, revêtement en polyuréthane. Matière synthétique très semblable au cuir, douce au toucher, très élastique, naturellement brillante et facile à laver en machine. Coupe étroite classique 5 poches avec ceinture gainante et empiècement au dos. Glissière, bouton et passants. 2 poches avec poche gousset devant.



4 Manteau en tricot

**Conseil
Qualité**

79.-

- Tricot jacquard de qualité
- Coupe longue tendance



i

Cotton made in Africa

Avec ces articles, nous soutenons l'initiative „Cotton made in Africa“ (CmiA) qui s'engage à améliorer les conditions de vie des petits producteurs.

5 Pantalon thermique
69.-

- Viscose
- En imitation cuir
- Intérieur doux gratté
- Coupe parfaite avec empiècement au dos

STRETCH

Forme : London

- Légèrement taille basse
- Cuisseuses étroites
- Largeur de pieds étroite



6 T-shirt

45.-

- fermeture
- à glissière

STRETCH



7 Chemisier

40.-

- Pur modal



2 poches arrière. Glissières décoratives devant et rivets sur les poches. Largeur pieds env. 36 cm. 77% viscose, 20% polyamide, 3% élasthanne. Lavable en machine.

Entrejambe env. 77 cm

noir 432.632.016
T. 38, 40, 42, 44, 46, 48, 50, 52, 54, 56 € 69.-

6 T-shirt doté d'un joli motif en zigzag. Passepoil uni à l'encolure ronde, glissière courte et manches longues. 95% polyester, 5% élasthanne. Lavable en machine.

Longueur env. 66 cm

blanc-noir imprimé 432.959.015
T. 38, 40, 42, 44, 46, 48, 50, 52, 54, 56 € 45.-

7 Chemisier à imprimé graphique tendance. Col chemise, patte de boutonnage et manchettes boutonnées. 100% modal. Lavable en machine.

Longueur env. 68 cm

noir-écru imprimé 426.129.009
T. 34, 36, 38, 40, 42, 44, 46, 48, 50 € 40.-

- Qualité extensible supérieure
- fermeture à boutons-pression

**Conseil
PRIX**

1 Robe

40.-



Inspirations
**DERNIÈRES
TENDANCES**

Ces looks apportent une touche d'originalité à votre garde-robe – avec des imprimés faciles à assortir, de superbes détails et des coupes tendance.

2 Chemisier

40.-

- Coupe confortable



Collier chaîne moderne en acrylique de qualité. Longueur max. env. 45 cm, avec rallonge et fermoir mousqueton.
859.982.063
couleur vieil argenté
€ 79.-

3 T-shirt

35.-

- Toucher très doux
- Jolie coupe



marine

STRETCH



1 Partenaire loisirs au look jean tendance : Robe-chemisier au joli tombé. Col chemise, 2 poches poitrine plaquées avec oeillets décoratifs, manches avec manchettes, coutures de séparation contrastées. Patte aux épaules devant et au dos, patte de boutonnage pression sur toute la longueur avec boutons métalliques, ourlet légèrement arrondi avec fentes latérales. 81% coton, 17% polyester, 2% élasthanne. Lavable en machine.

Taille normale, Longueur env. 100 cm
bleu foncé **111.094.014**

38, 40, 42, 44, 46,
T. 48, 50, 52, 54, 56 **€ 40.-**

2 Chemisier au superbe imprimé. Encolure en V et bords-côtes aux manches longues. 100% polyester. Lavable en machine.

vert-marine imprimé **449.055.008**
36, 38, 40, 42, 44,
T. 46, 48, 50, 52 **€ 40.-**

3 T-shirt à l'effet côtelé agréablement doux avec ruban brillant devant au niveau de l'encolure, sur la fausse patte de boutonnage, la poche poitrine et à l'intérieur des fentes latérales. Bride brillante

au revers fixe des manches $\frac{3}{4}$. 50% coton (coton issu de l'agriculture biologique certifiée), 50% modal. Lavable en machine.

Longueur env. 66 cm
kaki **430.172.009** mûre **430.183.012**
marine **200.019.032**
rouge foncé **430.194.046**
bleu pétrole **430.166.010**

38, 40, 42, 44, 46,
T. 48, 50, 52, 54, 56 **€ 35.-**

4 Robe à la longue tendance avec superbe imprimé. Col chemise, patte de boutonnage sur toute la longueur et petite fente devant. Ceinture à nouer. Manches longues à manchettes boutonnées. 100% polyester. Lavable en machine.

Longueur env. 132 cm
vert-marine imprimé **449.103.009**
36, 38, 40, 42, 44,
T. 46, 48, 50, 52 **€ 65.-**

5 T-shirt au superbe duo de couleurs ! Imprimé devant, dos uni. Large encolure ronde passepoilée. Manches $\frac{3}{4}$ unies avec bords-côtes imprimés. Dos arrondi légèrement plus long avec plis. Soutient



4 Robe imprimée

65.-

- Coupe longue tendance
- Ceinture à nouer

Élégant sac. Matière synthétique de qualité. Bandoulière amovible, réglable en longueur. Rabat avec fermoir mousqueton. Compartiment principal divisé en trois, plusieurs compartiments intérieurs. Env. 33x25x11 cm. 464.995.007 marine € 119.-

Découvrez aussi notre boutique witt.fr

Superbe ceinture avec motif zigzag tendance et rivets décoratifs. Séduisant look mat et brillant et détails couleur argent. Matière synthétique de qualité. Boucle ardillon couleur argent. Largeur env. 3,5 cm. marine 466.544.007 T. 75, 85, 95, 105, 115 € 59.-



5 T-shirt

45.-

- 50% coton
- motif color block tendance



6 Chemisier

79.-

- Pure viscose
- Plis creux au dos pour plus d'ampleur



l'initiative « Cotton made in Africa ». 50% coton, 50% modal. Lavable en machine.

Longueur env. 66 cm marine-écru imprimé 435.131.008 T. 38, 40, 42, 44, 46, 48, 50, 52, 54 € 45.-

6 Avec son motif légèrement flou, ce chemisier a quelque chose de spécial. La forme reste délibérément simple grâce à un col en V arrondi et une patte de boutonnage sur toute la longueur. Pincés poitrine structurantes. Patte aux épaules et pli au dos pour une ampleur agréable. Fentes latérales. Manches longues avec manchettes boutonnées. 100% viscose. Lavable en machine.

Longueur env. 66 cm écu-bleu foncé imprimé 776.290.048 T. 38, 40, 42, 44, 46, 48, 50, 52, 54 € 79.-

1 Gilet matelassé long

109.-

- Viscose
- Manches à longueur réglable avec bride
- Ourlet avec bande élastique

STRETCH

2 T-shirt



Inspirations
**DERNIÈRES
TENDANCES**

Pour les amatrices de mode : nos incontournables aux motifs tendance, aux coloris tendance et aux coupes bien-être confortables.

2 T-shirt

40.-

- Capuche amovible réglable en largeur
- Zippée double curseur
- Fentes latérales avec boutons-pression



3 T-shirt

30.-

- avec viscose (Ecovero)
- Fermeture boutonnée au dos

STRETCH



1 Gilet long matelassé au garnissage chaud, motif piqué flatteur et légèrement brillant. Capuche avec coulisse et ruban contrasté amovible par glissière. Passepoils contrastés sur la glissière double sens, les emmanchures et les deux poches à glissière. Fentes latérales pour faciliter les mouvements et fermeture par boutons-pression. Poche boutonnée dans la doublure. 100% polyester. Doublure : 100% polyester. Lavable en machine.

Longueur env. 82 cm
couleur chamois

443.194.012

T. 38, 40, 42, 44, 46,
48, 50, 52, 54, 56

€ 109.-

2 T-shirt à imprimé graphique, encolure ronde et ourlet élastiqué. Manches longues transformables en manches ¾. 95% viscose, 5% élasthanne. Lavable en machine.

Longueur env. 62 cm
marine-chamois imprimé

444.969.013

T. 38, 40, 42, 44, 46,
48, 50, 52, 54, 56

€ 40.-

3 T-shirt à imprimé graphique, encolure ronde et mancherons. Fermeture à 2 boutons dans le cou. Dos uni. 95% viscose (Ecovero), 5% élasthanne. Lavable en machine.

Longueur env. 62 cm
marine-chamois imprimé

445.156.012

T. 38, 40, 42, 44, 46,
48, 50, 52, 54, 56

€ 30.-

4 Idéale pour la mi-saison et résolument moderne : Veste polaire moderne combinant polaire et tricot. Manches en tricot doublées de jersey. Restez au chaud ! Coutures contrastées apportant une touche de couleur. Manche gauche arborant un joli emblème en tricot. Col montant moderne doublé, glissière double sens et poches soignées. Poche poitrine avec bordure soignée en imitation cuir. 100% polyester. Tricot : 70% acrylique, 20% laine, 10% polyamide. Doublure : 60% coton, 40% polyester. Lavable en machine.

Taille normale, Longueur env. 66 cm

mûre chiné 122.657.007
marine chiné 122.668.019
taupe-écru chiné 454.431.012
gris chiné 712.811.033
sable chiné 842.833.033

T. 38, 40, 42, 44, 46,
48, 50, 52, 54, 56

€ 89.-

4 Veste polaire

89.-



marine
chiné

5 Chemisier

30.-

- Tricoté
- Fermeture
boutonnée
dans le cou



5 Les motifs sont à l'honneur ! Chemisier au motif graphique multicolore, facile à enfiler. Encolure ronde et pinces poitrine structurantes. Fente avec boucle et bouton dans le cou pour faciliter l'enfilage. Manches longues à fines manchettes boutonnées. 100% polyester. Lavable en machine.

Longueur env. 64 cm

bleu nuit-ocre imprimé

T. 38, 40, 42, 44, 46,
48, 50, 52, 54, 56

720.499.043

€ 30.-

Inspirations
DERNIÈRES
TENDANCES

Des coupes
expressives aux motifs
extravagants – avec ces
superbes pièces, vous
attirez tous les regards !



1 Doudoune

139.-

- Piquage losange fantaisie
- Fentes latérales avec boutons-pression



3 T-shirt

45.-

STRETCH

2 Jean push-up

79.-

- Viscose douce et fluide

STRETCH



Sac en matière synthétique de qualité, aspect tressé tendance. Anse, bandoulière amovible et réglable en longueur. Fermeture magnétique, plusieurs compartiments intérieurs. Env. 32/24/10 cm. 464.311.008 noir € 139.-



4 T-shirt imprimé

40.-

- Viscose douce et fluide

STRETCH

Ceinture avec chaîne en métal tressé et boucle métallique arrondie. Coupe étroite tendance. Matière synthétique de haute qualité. Largeur env. 3 cm.

écru 248.655.038
T. 75, 85, 95, 105, 115 € 45.-



5 T-shirt

55.-

- Base asymétrique tendance

rick cardona

1 Veste matelassée très chaude. Capuche avec coulisse et stoppeurs. Glissière double sens. Poches avec bordure en velours et boutons-pression. Manches longues avec élastique et stoppeurs. Fentes latérales avec boutons-pression. 100% polyamide. Velours : 100% polyester. Garnissage : 100% polyester. Doublure : 100% polyamide. Lavable en machine.

Longueur env. 70 cm

noir

434.043.007

T. 36, 38, 40, 42, 44, 46, 48, 50, 52 € 139.-

2 Jean push-up pour un joli fessier. 5 poches, délavage tendance et petites pierres brillantes fantaisie sur les poches. Stature standard. Slim Fit. Largeur pieds env. 32 cm. Soutient l'initiative « Cotton made in Africa ». 95% coton, 3% polyester, 2% élasthanne. Lavable en machine.

Entrejambe env. 74 cm

noir denim

435.017.011

T. 36, 38, 40, 42, 44, 46, 48, 50, 52 € 79.-

3 T-shirt qualité viscose douce et fluide avec imprimé devant et petites pierres fantaisie. Manches et encolure ronde. Ourlet à coulisse. 95% viscose, 5% élasthanne. Lavable en machine.

Longueur env. 66 cm

noir

474.563.007

T. 36, 38, 40, 42, 44, 46, 48, 50, 52 € 45.-

4 T-shirt avec motif graphique tendance. Qualité viscose douce et fluide. Col montant tendance et manches longues. Confort optimal grâce à l'élasthanne. 95% viscose, 5% élasthanne. Lavable en machine.

Longueur env. 62 cm

noir-couleur ivoire imprimé

450.372.008

T. 34, 36, 38, 40, 42, 44, 46, 48, 50 € 40.-

5 T-shirt original à la coupe asymétrique, manches longues chauve-souris et couleurs contrastées. Dos uni. Boutons décoratifs couleur argent. Qualité viscose douce, encolure ronde. 85% viscose, 15% polyester. Lavable en machine.

Longueur env. 80 cm

noir-écru

474.573.006

T. 36, 38, 40, 42, 44, 46, 48, 50, 52 € 55.-

6 Cardigan

59.-

Découvrez
aussi notre
boutique
witt.fr

Inspiré par
rick cardona

gris-chiné

rose

menthe

marine

gris-chiné

blanc

noir

3 T-shirt



7 T-shirt

35.-

• 50% coton



6 Cardigan au motif ajouré tendance. Tricot fin doux. Glissière double sens et poches à glissière. Manches longues. 90% coton, 10% soie. Lavable en machine.

Longueur env. 62 cm

rose	803.291.038	gris-chiné	803.309.048
menthe	803.315.034	blanc	803.326.040
noir	803.332.041	marine	803.343.038
T.	36, 38, 40, 42, 44, 46, 48, 50, 52		€ 59.-

7 Superbe imprimé graphique : T-shirt à col montant et manches longues. Incroyablement doux. 50% coton, 50% modal. Lavable en machine.

Longueur env. 66 cm

marron-noir imprimé	438.317.015
noir-blanc imprimé	438.322.017
T.	38, 40, 42, 44, 46, 48, 50, 52, 54, 56

€ 35.-

Inspirations
**DERNIÈRES
TENDANCES**

Avis aux amatrices de mode : ne manquez pas ces tendances ! Les superbes motifs et les contrastes forts sont nos incontournables du moment.



1 Robe en jersey

69.-

- Jacquard en jersey tendance
- Glissières décoratives
- Confort garanti

STRETCH

rouge foncé



gris chiné



2 Chemisier

59.-

1 Notre robe en jersey pour toutes les occasions : confortable, chic et moderne ! Sa superbe qualité jacquard jersey avec structure en zigzag lui confère un look élégant, sa qualité extensible un confort optimal et sa coupe une allure tendance. Encolure ronde, manches $\frac{3}{4}$ et 2 glissières décoratives latérales. 80% polyester, 18% viscose, 2% élasthanne. Lavable en machine.

Longueur env. 100 cm

gris chiné 102.809.036 rouge foncé 756.334.070
T. 38, 40, 42, 44, 46, 48, 50, 52, 54 € 69.-

2 L'imprimé lettrage tendance fait tout le charme de ce chemisier. Col chemise, patte de boutonnage sur toute la longueur et ourlet arrondi. Les manches longues à manchettes boutonnées se transforment en manches $\frac{3}{4}$. Polyester recyclé. 100% polyester. Lavable en machine.

Longueur env. 64 cm

noir-blanc imprimé 856.805.069
T. 38, 40, 42, 44, 46, 48, 50, 52, 54 € 59.-



3 Veste polaire

STRETCH

59.-

- Traitement contre les bouloches
- Empièchements latéraux unis pour une silhouette affinée
- 2 poches latérales

noir

blanc

3 Superbe allure ! Veste polaire aux coloris variés avec motif pied-de-poule, coutures overlock et applications métalliques sur la patte aux épaules à l'avant. Passepoil contrasté sur la glissière devant. Applications métalliques sur les poches cousues. Coutures princesse structurantes. Empièchements contrastés en jersey extensible pour faciliter les mouvements. Polaire traitée contre les bouloches. 100% polyester. Patte et empièchements latéraux : 97% polyester, 3% élasthanne. Lavable en machine.

Longueur env. 66 cm

blanc 715.819.014
noir 715.820.013

T. 38, 40, 42, 44, 46, 48, 50, 52, 54, 56 € 59.-

4 Gilet matelassé avec mélange de matelassage à la fine structure alvéolaire et de parties lisses et brillantes au col, aux poches et sur les côtés. Ruban décoratif brillant contrasté des deux côtés de la glissière et sur l'ourlet arrondi devant, bordure en maille au col et poches ornées de petites pierres brillantes fantaisie. 1 poche intérieure boutonnée. Col à revers transformable en col montant grâce à la glissière sur toute la longueur. Coutures structurantes des deux côtés. 100% polyester. Doublure : 100% polyester. Empiècement : 100% polyester. Lavable en machine.

4 Gilet

69.-

- Superbe mélange de matières
- Superbes éléments décoratifs
- Pierres brillantes fantaisie



Découvrez
aussi notre
boutique
witt.fr

5 Chemisier

55.-

- Pure viscose

i

Viscose

- Agréable à porter
- Respirante
- Régule l'humidité
- Produit naturel à base de matières premières renouvelables



6 Pull

69.-

- Manches chauve-souris



Longueur env. 66 cm

noir 716.040.028

T. 38, 40, 42, 44, 46, 48, 50, 52, 54, 56 € 69.-

5 Chemisier orné de différents imprimés graphiques formant un superbe motif. Col chemise, patte de boutonnage sur toute la longueur, empiècement au dos, manches longues à manchettes boutonnées et fentes latérales arrondies. 100% viscose. Lavable en machine.

Longueur env. 72 cm

blanc-noir imprimé 464.254.019

T. 38, 40, 42, 44, 46, 48, 50, 52, 54, 56 € 55.-

6 Pull doux et souple avec élégant motif à rayures contrastées. Coupe tendance avec encolure en V et manches chauve-souris. Finitions côtelées aux manches et à l'ourlet unis. 80% viscose, 20% polyamide. Lavable en machine.

Longueur env. 70 cm

blanc-noir à rayures 856.720.079

T. 38, 40, 42, 44, 46, 48, 50, 52, 54 € 69.-

polaire

1 Veste polaire

35.-

- Rayures galon tendance
- Coutures princesse structurantes
- 2 poches

Inspirations

DERNIÈRES
TENDANCES

Rouge et noir – une combinaison qui assure d'être élégante. Osez le mélange avec ces pièces tendance et montrez votre goût pour la mode !

3 Pull col V

33.-

rouge-noir à rayures

blanc-noir à rayures

4 Pull long

33.-

2 Jean

29.-

ceinture élastique

STRETCH



i

Cotton made in Africa

Avec ces articles, nous soutenons l'initiative „Cotton made in Africa“ (CmiA) qui s'engage à améliorer les conditions de vie des petits producteurs.

1 Veste polaire ultra-tendance. Rubans à motifs aux manches et à l'encolure, détails contrastés. Glissière sur toute la longueur. Manches longues et ourlet passepoilé. Superbes finitions avec coutures princesse. Moelleuse, légère et chaude. 100% polyester. Lavable en machine.

Longueur env. 66 cm

écru-marine

410.571.024

T. 40, 42, 44, 46, 48, 50, 52, 54, 56, 58 € 35.-

2 Jean à la coupe étroite et en qualité extensible souple pour une silhouette affinée. Ceinture élastique confortable accompagnant tous les mouvements, fausses poches devant et 2 poches arrière. 98% coton, 2% élasthanne. bleu blanchi et bleu foncé : 81% coton, 17% polyester, 2% élasthanne. Lavable en machine.

Longueur courte, Entrejambe env. 72 cm

bleu foncé

109.585.189

T. 20, 21, 22, 23, 24, 25, 26, 27, 28, 29 € 29.-

Taille normale, Entrejambe env. 77 cm

bleu foncé

109.541.191

T. 40, 42, 44, 46, 48, 50, 52, 54, 56, 58 € 29.-

3 Découvrez une nouvelle maille : pull à encolure en V, tricot fin et toucher doux. Encolure en V affinitante. Mancherons. Bords-côtes confortables aux

manches et à l'ourlet. 100% acrylique. Lavable en machine.

Longueur env. 66 cm

blanc-noir à rayures

410.323.015

rouge-noir à rayures

410.333.015

T. 40, 42, 44, 46, 48, 50, 52, 54, 56, 58 € 33.-

4 Pull long de qualité supérieure et très agréable à porter. Encolure en V affinante. Mancherons. Fentes latérales. 100% acrylique. Lavable en machine.

Longueur env. 74 cm

noir-ambre à motifs

410.902.009

T. 40, 42, 44, 46, 48, 50, 52, 54, 56, 58 € 33.-

5 Découvrez notre blazer tendance. Doublure rayée et poches à rabat fantaisie. Col à revers soigné et patte de boutonnage double. Coutures princesse devant. 100% polyester. Doublure : 100% polyester. Lavable en machine.

Longueur env. 70 cm

noir

410.232.011 cerise 410.244.010

T. 40, 42, 44, 46, 48, 50, 52, 54, 56, 58 € 55.-

6 Ce pantalon s'adapte à votre style et à presque toutes les occasions ! Ceinture élastique latérale avec passants, glissière et bouton. Poches devant et plis repassés affinants. Revers fixé au bas des jambes. Coutures latérales avancées pour des

5 Blazer

55.-

cerise



6 Pantalon

35.-

ceinture élastique



cerise



5 noir

6 noir

7 T-shirt à encolure ronde

27.-



i

Cotton made in Africa

Avec ces articles, nous soutenons l'initiative „Cotton made in Africa“ (CmiA) qui s'engage à améliorer les conditions de vie des petits producteurs.



8 T-shirt long

25.-

rouge-noir

noir-blanc



jambes plus fines. Largeur pieds env. 36 cm. Livré sans la ceinture. 100% polyester. Lavable en machine.

Taille normale, Entrejambe env. 77 cm

noir 410.260.015 cerise 410.275.014

T. 40, 42, 44, 46, 48, 50, 52, 54, 56, 58 € 35.-

Longueur courte, Entrejambe env. 72 cm

noir 410.297.015 cerise 410.301.014

T. 20, 21, 22, 23, 24, 25, 26, 27, 28, 29 € 35.-

7 T-shirt à encolure ronde et au motif graphique pour égayer votre garde-robe. Mancherons et manches longues. Coupe décontractée grâce à l'ourlet élastique. 100% coton. Lavable en machine.

Longueur env. 66 cm

sable-ambre imprimé 410.913.015

T. 40, 42, 44, 46, 48, 50, 52, 54, 56, 58 € 27.-

8 Offrez ce T-shirt long à votre garde-robe ! Finitions contrastées. Applications décoratives sur l'encolure. Manches 3/4 tendance. Qualité viscose douce et fluide. 100% viscose. Lavable en machine.

Longueur env. 76 cm

noir-blanc 410.479.013

rouge-noir 410.481.013

T. 40, 42, 44, 46, 48, 50, 52, 54, 56, 58 € 25.-

Inspirations
DERNIÈRES
TENDANCES

Les superbes motifs, les détails brillants et les tons naturels doux mettent en valeur votre look. Pour transformer le quotidien en défilé en un clin d'œil !



1 Leggings en imitation cuir
35.-
STRETCH

noir

couleur chamois

rouge

2 Sweat-shirt

29.-



1 Legging en synthétique pour un look tendance ! Partie arrière en jersey indéformable. Ceinture élastique pour convenir à toutes les tailles. Lavez, séchez, portez ! Largeur pieds env. 30 cm. Revêtement polyuréthane. 95% polyester, 5% élasthanne. Dos : 76% polyester, 20% viscose, 4% élasthanne. Lavable en machine.

Taille normale, Entrejambe env. 71 cm
noir 410.980.016 rouge 410.990.017
couleur chamois 411.008.015

T. 40, 42, 44, 46, 48, 50, 52, 54, 56, 58 € 35.-

2 Superbe sweatshirt orné d'œillets et de rivets couleur or devant. 100% coton. Lavable en machine.

Longueur env. 66 cm
noir 702.288.135

T. 40, 42, 44, 46, 48, 50, 52, 54, 56, 58 € 29.-

3 Qualité agréable à porter, look élégant, longueur avantageuse : ce T-shirt a toutes les qualités ! Coupe légèrement évasée. Dos noir uni. 100% coton. Lavable en machine.

3 T-shirt

• Coupe longue et dissimulante

23.-



Longueur env. 70 cm
noir-chamois à motifs 702.426.102

T. 40, 42, 44, 46, 48, 50, 52, 54, 56, 58 € 23.-

4 Le camouflage revisité : T-shirt long à imprimé sur toute la surface ! Encolure en V et manches ¾. 100% coton. Lavable en machine.

Longueur env. 76 cm
kaki-noir imprimé 474.279.052

T. 40, 42, 44, 46, 48, 50, 52, 54, 56, 58 € 27.-

5 Facile à assortir et très confortable : legging à ceinture élastique. 95% coton, 5% élasthanne. Lavable en machine.

Entrejambe env. 70 cm
noir 154.494.197

T. 40, 42, 44, 46, 48, 50, 52, 54, 56, 58 € 18.-

6 T-shirt à manches courtes en pur coton agréable à porter. Superbe imprimé floral à l'encolure ! Mancherons pour un style très décontracté ! 100% coton. Lavable en machine.

4 T-shirt long

27.-

• Coupe longue affainante



Découvrez aussi notre boutique witt.fr

5 Legging

18.-

ceinture élastique STRETCH

2 - 6

Cotton made in Africa

Avec ces articles, nous soutenons l'initiative „Cotton made in Africa“ (CmiA) qui s'engage à améliorer les conditions de vie des petits producteurs.



6 T-shirt à manches courtes
20.-



7 Débardeur en tricot
40.-

• Motif jacquard



Longueur env. 66 cm
kaki-quartz rose imprimé 761.941.062
40, 42, 44, 46, 48,
T. 50, 52, 54, 56, 58 € 20.-

7 Débardeur en tricot. Motif jacquard tendance. Qualité douce et chaude Col montant, mancherons et jolie inscription. Sans manches. Bords-côtes à l'ourlet. 50% viscose, 28% polyester, 22% polyamide. Lavable en machine.
Longueur env. 74 cm
gris clair-écru chiné 426.527.014
T. 34, 36, 38, 40, 42, 44, 46, 48, 50 € 40.-



1 Veste sweat

45.-

- Mélange de matières tendance
- Détails couleur or



Inspirations
DERNIÈRES
TENDANCES

Plongez dans l'univers des couleurs marines : associez-les à des tons crème délicats pour mettre en valeur ces couleurs fraîches et vous faire rayonner !

3 Chemisier

45.-

- Coupe plus longue au dos

STRETCH



4 T-shirt à manches ¾

20.-



2 Pantalon molletonné

35.-

- Ceinture élastique, coulisse et lien à nouer
- Rayures galon tendance
- coupe longueur cheville

ceinture élastique



i 1 + 2 + 4

Cotton made in Africa

Avec ces articles, nous soutenons l'initiative „Cotton made in Africa“ (CmiA) qui s'engage à améliorer les conditions de vie des petits producteurs.

1 Superbe veste molletonnée ! Empiècement dos en tissu. Glissière sur toute la longueur. Manches longues. Superbes finitions avec coutures princesse. Interlock indéformable et agréable à porter. 100% coton. Empiècement : 100% coton. Lavable en machine. Longueur env. 66 cm

sable 410.094.011
T. 40, 42, 44, 46, 48, 50, 52, 54, 56, 58 € 45.-

2 Pantalon molletonné tendance et très confortable. Qualité interlock douce et indéformable. Rayures galon pour affiner les jambes. Jolis détails couleur doré. Ceinture élastique avec patte de fixation. Poches devant. Revers fixé à l'ourlet. Coutures latérales avancées pour des jambes plus fines. Largeur pieds env. 34 cm. 100% coton. Empiècement : 100% coton. Lavable en machine.

Taille normale, Entrejambe env. 74 cm
sable 410.107.009
T. 40, 42, 44, 46, 48, 50, 52, 54, 56, 58 € 35.-

3 L'imprimé graphique ajoute une touche mode à ce chemisier à la coupe facile à enfiler. Encolure ronde et manches ¾ à manchettes fendues. Empiècement au dos avec fronces pour plus d'ampleur. Ourlet tendance plus long et légèrement arrondi au dos. 96% polyester, 4% élasthanne. Lavable en machine.

Longueur env. 68 cm
écru-pétrole imprimé 775.323.068
T. 38, 40, 42, 44, 46, 48, 50, 52, 54 € 45.-

4 T-shirt à manches ¾ orné d'un motif placé tendance. 100% coton. Lavable en machine.
Longueur env. 66 cm
sable-océan 410.152.012
T. 40, 42, 44, 46, 48, 50, 52, 54, 56, 58 € 20.-

5 Magnifique tricot ! Composez de superbes tenues avec ce pull à col roulé. Nervure devant. Col roulé. Mancherons. Bords-côtes confortables aux manches et à l'ourlet. 100% acrylique. Lavable en machine.
jade 410.209.010
T. 40, 42, 44, 46, 48, 50, 52, 54, 56, 58 € 33.-

6 Jupe plissée au tombé fluide. Absolument indispensable ! Les plis rendent le repassage inutile et offrent un bel aspect. Ceinture élastique côtelée et confortable de couleur noire. 100% polyester. Lavable en machine.
Longueur env. 76 cm
jade 410.210.009
T. 40, 42, 44, 46, 48, 50, 52, 54, 56, 58 € 33.-

Découvrez
aussi notre
boutique
witt.fr

5 Pull col roulé

33.-

6 Jupe plissée

33.-

ceinture
élastique

qualité plissée
tendance

coupe évasée

ceinture
élastique
contrastée

7 Chemisier long

55.-

- Manches retroussables
- Coupe plus longue au dos

STRETCH

8 Pull jacquard

33.-

7 Chemisier long à imprimé graphique mis en valeur par la qualité satin brillante. Encolure en V, pinces poitrine structurantes, patte de boutonnage courte. Patte aux épaules et pli au dos pour une ampleur agréable. Ourlet arrondi tendance, plus long au dos. Manches longues à manchettes transformables en manches ¾ avec bride et bouton. 96% polyester, 4% élasthanne. Lavable en machine.

Longueur env. 72 cm

écru-pétrole imprimé 776.309.060
T. 38, 40, 42, 44, 46, 48, 50, 52, 54 € 55.-

8 Égayez vos tenues : pull jacquard agréable à porter au quotidien. Mancherons. Bords-côtes confortables aux manches et à l'ourlet. 100% acrylique. Lavable en machine.

Longueur env. 62 cm

chamois-bleu clair à motifs 410.785.011
T. 40, 42, 44, 46, 48, 50, 52, 54, 56, 58 € 33.-

1 Robe

69.-

- Qualité tissée
- Longueur maxi tendance
- Élastique à la taille
- Qualité mousseline fluide



MON ATOUT SILHOUETTE

2 Pull ajouré

55.-

- Joli motif ajouré
- ourlet arrondi



3 T-shirt

35.-

- 50% coton
- Imprimé aux coloris harmonieux



LA MODE QUE J'AIME

J'ai le plaisir de vous présenter mes looks favoris pour les chaudes journées d'automne. Robes longues fluides et pièces faciles à assortir aux charmants motifs.

1 Superbe robe longue en qualité mousseline fluide imprimée. Encolure en V et effet cache-cœur fixé pour un effet affinant. Empiècement élastique à la taille et jupe évasée pour dissimuler les petites rondeurs. Manches 7/8 légèrement transparentes. 100% polyester. Doublure : 100% coton. Lavable en machine.

Longueur env. 132 cm 746.856.060
T. 38, 40, 42, 44, 46, 48, 50, 52, 54, 56 € 69.-

2 Pull ajouré. Motif décoratif, qualité douce et chaude. Coupe tendance avec encolure en U discrète et finitions côtelées aux manches longues et à l'ourlet arrondi avec fentes latérales. Conception soignée. 94% acrylique, 6% polyamide. Lavable en machine.

Longueur env. 66 cm
bleu jean 432.176.022 bois de rose 432.187.021
T. 38, 40, 42, 44, 46, 48, 50, 52, 54, 56 € 55.-

3 Joli T-shirt au motif floral harmonieux. Encolure ronde et manches 3/4. Mélange de matières particulièrement doux et agréable à porter. 50% coton, 50% modal. Lavable en machine.

Longueur env. 66 cm 736.632.097
marine-terre cuite imprimé
T. 38, 40, 42, 44, 46, 48, 50, 52, 54, 56 € 35.-

4 Chemisier au motif floral. Effet cache-cœur fixé avec encolure en V et volants. Élastique doux au dos et liens à nouer devant pour dissimuler les rondeurs. Manches longues avec élastique et volant. Qualité Georgette légèrement transparente en polyester recyclé. 100% polyester. Lavable en machine.

Longueur env. 64 cm 431.843.013
noir-bois de rose imprimé
T. 38, 40, 42, 44, 46, 48, 50, 52, 54, 56 € 40.-

5 Jupe imprimée à panneaux en qualité Georgette légère et doublure interlock opaque, motif mille fleurs fantaisie. Glissière invisible et bouton au dos, sur la ceinture large. Polyester recyclé. 100% polyester. Doublure : 100% polyester. Lavable en machine.

Taille normale, Longueur env. 84 cm 432.069.011
noir-bois de rose imprimé
T. 38, 40, 42, 44, 46, 48, 50, 52, 54, 56 € 55.-

Longueur courte, Longueur env. 76 cm 432.075.011
noir-bois de rose imprimé
T. 20, 21, 22, 23, 24, 25, 26 € 55.-

6 Gilet en jean facile à associer avec boutons décoratifs tendance. Encolure en V, patte de boutonnage et ourlet en pointe devant. Coutures structurantes pour une coupe parfaite. Qualité extensible. Soutient l'initiative « Cotton made in Africa ». 81% coton, 17% polyester, 2% élasthanne. Lavable en machine.

Longueur env. 52 cm 432.223.022
bleu foncé
T. 38, 40, 42, 44, 46, 48, 50, 52, 54, 56 € 40.-

7 T-shirt imprimé, joli motif mille fleurs. Encolure en U discrète et manches longues. Soutient l'initiative « Cotton made in Africa ». 50% coton, 50% modal. Lavable en machine.

Longueur env. 62 cm 432.100.020
écru-bois de rose imprimé
T. 38, 40, 42, 44, 46, 48, 50, 52, 54, 56 € 30.-

4 Chemisier

40.-

- en polyester recyclé
- Volants à l'encolure
- Effet cache-cœur

MON ATOUT SILHOUETTE

6 Gilet en jean

40.-

- Avec coton
- Qualité extensible
- Facile à assortir

STRETCH

4 Chemisier



5 Jupe imprimée

55.-

- en polyester recyclé
- Forme à panneaux évasée
- Opaque avec doublure
- Qualité tissée



Découvrez aussi notre boutique witt.fr

7 T-shirt imprimé

30.-

- 50% coton
- 50% modal

6 Gilet en jean



3 + 6 + 7

Cotton made in Africa

Avec ces articles, nous soutenons l'initiative „Cotton made in Africa“ (CmiA) qui s'engage à améliorer les conditions de vie des petits producteurs.

1 Manteau matelassé

179.-

- Capuche amovible
- avec détails en velours élégants



Écharpe
Env. 50/200 cm.
100% viscose.
Lavable en machine.
461.980.011
noir + blanc
€ 55.-

2 Pantalon

55.-

- 76% coton
- coutures contrastées décoratives
- Broderie sur la poche arrière

CC STRETCH

Coupe Courte **Forme : London**

- Légèrement taille basse
- Cuisses étroites
- Largeur de pieds étroite

Sac en cuir velours vachette avec anses à l'aspect noué tendance.
Env. 49/39/2 cm.
479.261.013
noir
€ 99.-

3 T-shirt col montant
40.-

- Viscose
 - col montant smocké
- STRETCH



4 T-shirt imprimé
40.-

- Viscose
 - Ourlet avec bande élastique
- STRETCH



LA MODE QUE J'AIME

Les contrastes forts donnent le ton dans ma garde-robe. Les motifs expressifs comme ceux-ci attirent tous les regards !

1 Votre complice pour l'hiver : manteau matelassé à garnissage chaud, imperméable et coupe-vent. Détails contrastés : doublure en velours dans la capuche et à l'intérieur du col montant, passepoils en velours sur la glissière double sens et les poches à glissière. Capuche amovible à glissière avec boutons-pression sur la protection coupe-vent, coulisse et lien à nouer. Mélange de motifs matelassés. Coutures princesse. Poche intérieure. 100% polyester. Velours : 100% polyester. Doublure : 100% polyester. Lavable en machine.
Longueur env. 90 cm

écreu
T. 38, 40, 42, 44, 46, 48, 50, 52, 54, 56 € 179.-

2 Pantalon 5 poches facile à assortir avec coutures contrastées caractéristiques. Ceinture gainante avec passants, fermeture à bouton et glissière devant. Empiècement modelant au dos. Poches arrière avec broderie tendance. Soutient l'initiative « Cotton made in Africa ». Largeur pieds env. 34 cm. Livré sans la ceinture. 76% coton, 22% polyester, 2% élasthanne. Lavable en machine.
Taille normale, Entrejambe env. 74 cm

noir
T. 38, 40, 42, 44, 46, 48, 50, 52, 54, 56 € 55.-

Longueur courte, Entrejambe env. 69 cm
noir
T. 20, 21, 22, 23, 24, 25, 26 € 55.-

3 T-shirt à col montant orné d'un motif graphique contrasté très tendance. Plis sur l'encolure smockée originale et manches longues à finitions élastiques. 95% viscose, 5% élasthanne. Lavable en machine.
Longueur env. 62 cm

écreu-noir imprimé
T. 38, 40, 42, 44, 46, 48, 50, 52, 54, 56 € 40.-

4 T-shirt imprimé à manches longues avec col V et petite patte de boutonnage. Qualité fluide et ourlet élastique pour un tombé fluide. 95% viscose, 5% élasthanne. Lavable en machine.
Longueur env. 62 cm

écreu-noir imprimé
T. 38, 40, 42, 44, 46, 48, 50, 52, 54, 56 € 40.-

5 Intemporel et ultra-tendance, ce pull présente un motif jacquard à l'aspect norvégien le long de l'encolure ronde et jusqu'aux épaules, ainsi qu'à la finition des manches longues raglan. Bord roulotté décoratif aux finitions. Soutient l'initiative « Cotton made in Africa ». 50% coton, 50% acrylique. Lavable en machine.
Longueur env. 66 cm

écreu à motifs
noir à motifs
T. 38, 40, 42, 44, 46, 48, 50, 52, 54, 56 € 55.-

6 Doux, moelleux et original : pull à col roulé orné d'un motif tricoté structuré bicolore. Finitions unies sur le grand col roulé, aux manches longues et à l'ourlet. 100% acrylique. Lavable en machine.
Longueur env. 66 cm

noir-écreu à motifs
T. 38, 40, 42, 44, 46, 48, 50, 52, 54, 56 € 55.-

5 Pull

55.-

- 50% coton
- Superbe tricot jacquard

noir à motifs

5 écreu à motifs

2+5

i

Cotton made in Africa

Avec ces articles, nous soutenons l'initiative „Cotton made in Africa“ (CmiA) qui s'engage à améliorer les conditions de vie des petits producteurs.

2 Pantalon

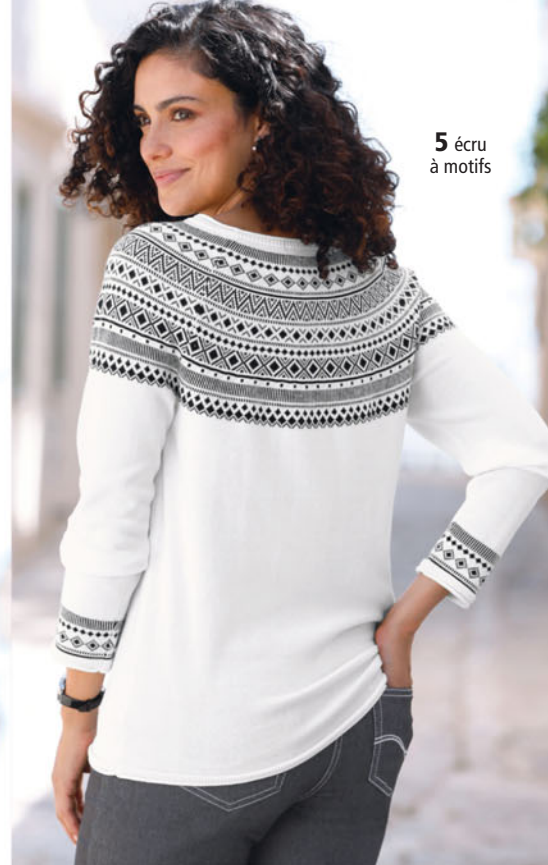

6 Pull col roulé • Ultra-doux et chaud

55.-



Découvrez aussi notre boutique witt.fr

1 Gilet en tricot

45.-

- Qualité tricotée douce
- Fentes latérales avec boutons-pression

5 T-shirt



Forme : London

- Légèrement taille basse
- Cuisse étroites
- Largeur de pieds étroite



3 Pull

45.-

- 50% coton
- Mélange de motifs tricotés

4 Chemisier

40.-

- 60% coton
- Détails en dentelle tendance



LA MODE QUE J'AIME

Un jean galbant ? Aucun problème !
 Combinez-le avec un joli T-shirt, un gilet en tricot moelleux ou un pull et le tour est joué.

2 Jean

Conseil Qualité

59.-

- Qualité coton
- effet « push-up » pour un joli fessier
- Confort optimal grâce à l'élasthanne

1 L'hiver est synonyme de douceur. Ce gilet en tricot sans fermeture arrive à point nommé. Col châle, conception soignée et tricot côtelé en fils chinés doux. Fentes latérales à l'ourlet avec petites pierres brillantes fantaisie. 100% acrylique. Lavable en machine.

Longueur env. 74 cm
 bleu fumée chiné 490.194.007
 T. 38, 40, 42, 44, 46, 48, 50, 52, 54, 56 € 45.-

2 Silhouette affinée ! Jean push-up grâce aux coutures structurantes et à l'empiècement devant et au dos. Coupe 5 poches avec ceinture gainante, fermeture boutonnée et à glissière. Broderie décorative sur les poches dos. Largeur pieds env. 34 cm. Livré sans la ceinture. Soutient l'initiative « Cotton made in Africa ». Polyester recyclé. 81% coton, 17% polyester, 2% élasthanne. Lavable en machine.

Taille normale, Entrejambe env. 79 cm
 bleu délavé 490.231.006
 T. 36, 38, 40, 42, 44, 46, 48, 50, 52, 54 € 59.-

Longueur courte, Entrejambe env. 74 cm
 bleu délavé 490.263.006
 T. 19, 20, 21, 22, 23, 24, 25 € 59.-

3 Pull au look incomparable. Mélange de tricot côtelé transversale et vertical, motif torsadé et ajouré devant. Dos et manches côtelés en longueur. Conception soignée avec col montant et bords-côtes aux manches longues et à l'ourlet. Grosses mailles douces et agréables. Soutient l'initiative « Cotton made in Africa ». 50% coton, 50% acrylique. Lavable en machine.

Longueur env. 62 cm
 hortensia 485.333.008
 T. 38, 40, 42, 44, 46, 48, 50, 52, 54, 56 € 45.-

4 Votre partenaire mode facile à assortir ! Chemisier doté d'une bande de dentelle fantaisie sur le col rond avec V, le long de la patte de boutonnage invisible et sur les fines manchettes boutonnées. Pincées poitrine structurantes. Empiècement aux épaules et fronces discrètes au centre. Fronces tendance aux épaules et fronces discrètes au centre. Fronces tendance aux épaules et fronces discrètes au centre. Facile à entretenir grâce au traitement Easy Care. Soutient l'initiative « Cotton made in Africa ». 60% coton, 40% polyester. Lavable en machine.

Longueur env. 64 cm
 écriu 485.387.006
 T. 38, 40, 42, 44, 46, 48, 50, 52, 54, 56 € 40.-

5 Superbe imprimé ! T-shirt aspect patchwork avec encolure ronde et manches longues. Imprimé différent pour chaque modèle. Soutient l'initiative « Cotton made in Africa ». 95% coton, 5% élasthanne. Lavable en machine.

Longueur env. 66 cm
 hortensia-bleu tourterelle imprimé 490.394.007
 T. 36, 38, 40, 42, 44, 46, 48, 50, 52, 54 € 35.-

6 T-shirt orné d'un superbe imprimé. Encolure ronde avec V et manches longues. Petites fentes latérales. Soutient l'initiative « Cotton made in Africa ». 95% coton, 5% élasthanne. Lavable en machine.

Longueur env. 66 cm
 bordeaux-hortensia imprimé 490.413.007
 T. 36, 38, 40, 42, 44, 46, 48, 50, 52, 54 € 35.-

7 T-shirt avec imprimé placé « Smileys » devant, coloris tendance et imprimé animal. Très confortable. Encolure ronde avec mancherons. Manches ¾. Soutient l'initiative « Cotton made in Africa ». 100% coton. Lavable en machine.

Longueur env. 66 cm
 écriu 442.432.015
 T. 36, 38, 40, 42, 44, 46, 48, 50, 52 € 30.-

5 T-shirt

**Conseil
PRIX**

35.-

- Qualité coton doux sur la peau
- Motif patchwork moderne
- Donne du peps à toutes les tenues

STRETCH



2+3, 4-7



Cotton made in Africa

Avec ces articles, nous soutenons l'initiative "Cotton made in Africa" (CmiA) qui s'engage à améliorer les conditions de vie des petits producteurs.

6 T-shirt

35.-

- Qualité coton doux sur la peau



7 T-shirt

30.-

- Joli imprimé devant
- Pur coton



1 Robe imprimée

69.-

- Qualité tissée
- Pure viscose
- Bords extensibles aux manches



MON ATOUT SILHOUETTE

2 Veste en tricot jacquard

69.-

- Forme ouverte et longue tendance
- Superbe tricot jacquard

MON ATOUT SILHOUETTE



3 T-shirt imprimé

40.-

- 50% coton
- Toucher très doux



LA MODE QUE J'AIME

Les motifs exotiques, les détails charmants et les couleurs éclatantes sont une invitation au rêve. Les looks ethniques comme ceux-ci sont synonymes de légèreté et de bonne humeur !

1 Robe associant un motif floral et une bordure décorative. Coupe flatteuse avec encolure ronde, petit V, lien à nouer et manches longues à finitions élastiques. Fronces flatteuses devant, aux épaules et sur l'empiecement au dos. Qualité tissée douce et fluide. 100% viscose. Lavable en machine.

Taille normale, Longueur env. 100 cm
noir-rouge-marron imprimé 479.852.009
T. 38, 40, 42, 44, 46, 48, 50, 52, 54, 56 € 69.-

Longueur courte, Longueur env. 94 cm
noir-rouge-marron imprimé 479.874.009
T. 19, 20, 21, 22, 23, 24, 25, 26 € 69.-

2 Veste en tricot jacquard au superbe mélange de motifs et de structures. Toucher doux et moelleux. Coupe longue ouverte affinante, finitions côtelées unies. Soutient l'initiative « Cotton made in Africa ». 60% acrylique, 33% coton, 7% polyamide. Lavable en machine.

Longueur env. 74 cm
marine-ambre à motifs 480.073.007
T. 38, 40, 42, 44, 46, 48, 50, 52, 54, 56 € 69.-

3 T-shirt au look patchwork tendance doté d'un grand col roulé et de manches longues. Qualité douce et agréable à porter. 50% coton, 50% modal. Lavable en machine.

Longueur env. 62 cm
bleu tourterelle-ambre imprimé 480.040.005
T. 38, 40, 42, 44, 46, 48, 50, 52, 54, 56 € 40.-

4 Tunique avec bordures passepoilées au joli imprimé mille fleurs sur l'empiecement devant et le long de la patte de boutonnage. Coupe ample tendance grâce aux fronces sur l'empiecement devant et au dos et sur les manchettes boutonnées à la finition des manches longues. 100% viscose. Lavable en machine.

Longueur env. 68 cm
noir-rouge-marron imprimé 479.636.008
T. 38, 40, 42, 44, 46, 48, 50, 52, 54, 56 € 45.-

5 T-shirt au motif minimaliste. Volants décoratifs à l'encolure ronde avec V et patte de boutonnage courte. Finitions élastiques aux manches longues et à l'ourlet pour un joli tombé. Soutient l'initiative « Cotton made in Africa ». 50% coton, 50% modal. Lavable en machine.

Longueur env. 66 cm
cognac-écru imprimé 480.007.005
T. 38, 40, 42, 44, 46, 48, 50, 52, 54, 56 € 35.-

6 Le souci du détail : chemisier à col montant avec finition volantée. Superbe broderie contrastée sous le col montant, des deux côtés de la patte de boutonnage et sur les manches longues à manchettes boutonnées. Dentelle sur la patte aux épaules devant et au dos. Dos et épaules froncés. Boutons brillants imitation nacre. Ourlet légèrement arrondi devant. Soutient l'initiative « Cotton made in Africa ». 100% coton. Lavable en machine.

Longueur env. 64 cm
couleur ivoire à motifs 487.054.010
T. 36, 38, 40, 42, 44, 46, 48, 50, 52, 54 € 55.-

Découvrez
aussi notre
boutique
witt.fr

4 Tunique

45.-

- Pure viscose
- Empiècement affinant froncé devant
- Pattes contrastées
- Patte de boutonnage sur toute la longueur



1+4

i

Viscose

- Agréable à porter
- Respirante
- Régule l'humidité
- Produit naturel à base de matières premières renouvelables

**MON ATOUT
SILHOUETTE**

Tombé ample et flatteur
sur la
silhouette.

5 T-shirt
imprimé
35.-

- 50% coton
- Finitions extensibles



6 Chemisier

55.-

- Qualité popeline
- Broderie contrastée



1 Gilet en tricot

55.-

- 50% viscose
- Col châle affinant
- Forme ouverte et longue tendance
- Fentes latérales

2 T-shirt

2 T-shirt

35.-

- 50% coton
- Motif patchwork

3 T-shirt

40.-

- 50% coton et 50% modal

LA MODE QUE J'AIME

Cette saison, le tricot se montre plus varié que jamais. Le paisley séduit par son effet patchwork et son folklore inspire les designers – j'aime ce choix !

1 Une veste en tricot, deux manières de la porter : col châle finement côtelé avec franges à la finition, à porter ouvert ou à nouer devant. Deux poches avec bords roulés. Finitions côtelées au bas des manches et à l'ourlet avec fentes latérales. Tricot fin souple et doux. 50% viscose, 28% polyester, 22% polyamide. Lavable en machine.

Longueur env. 74 cm **482.593.008**
 T. 38, 40, 42, 44, 46, 48, 50, 52, 54, 56 € 55.-

2 T-shirt orné de motifs paisley aspect patchwork. Fine bordure contrastée à l'encolure ronde. Manches longues. Mélange de matières doux et agréable à porter. Soutient l'initiative « Cotton made in Africa ». 50% coton, 50% modal. Lavable en machine.

Longueur env. 66 cm **482.631.008**
 T. 38, 40, 42, 44, 46, 48, 50, 52, 54, 56 € 35.-

3 T-shirt à effet cache-cœur. Superbe mélange de parties unies et d'imprimés floraux. Grand col roulé, manches longues. Soutient l'initiative « Cotton made in Africa ». 50% coton, 50% modal. Lavable en machine.

Longueur env. 66 cm **491.153.007**
 T. 36, 38, 40, 42, 44, 46, 48, 50, 52, 54 € 40.-

4 Ce pull à col corolle séduit par son superbe motif torsadé en tricot transversal qui attire tous les regards. Manches longues à grands bords-côtes en mélange de motifs torsadés et de grosses mailles côtelées. Dos entièrement côtelé. Doux et agréable au toucher grâce au pur coton. Soutient l'initiative « Cotton made in Africa ». 100% coton. Lavable en machine.

Longueur env. 62 cm **482.614.010**
 bleu tourterelle
 T. 38, 40, 42, 44, 46, 48, 50, 52, 54, 56 € 55.-

5 Débardeur en tricot : un basique en tricot fin doux et souple. Large bordure côtelée au col V et manchettes décontractées. Emmanchures et ourlet finement côtelés. Soutient l'initiative « Cotton made in Africa ». 100% coton. Lavable en machine.

Longueur env. 62 cm **482.603.008**
 bleu foncé
 T. 38, 40, 42, 44, 46, 48, 50, 52, 54, 56 € 40.-

6 Indispensable : T-shirt avec col chemise, petit V et patte de boutonnage courte avec boutons imitation nacre. Mélange de matières doux et agréable mettant en valeur l'imprimé paisley aspect patchwork. Manches longues. Soutient l'initiative « Cotton made in Africa ». 50% coton, 50% modal. Lavable en machine.

Longueur env. 62 cm **482.647.008**
 bleu tourterelle imprimé
 T. 38, 40, 42, 44, 46, 48, 50, 52, 54, 56 € 45.-

2-6

i **Cotton made in Africa**
 Avec ces articles, nous soutenons l'initiative « Cotton made in Africa » (CmiA) qui s'engage à améliorer les conditions de vie des petits producteurs.

1 Gilet en tricot

2 T-shirt

4 Pull

Conseil
Qualité

55.-

- Joli motif torsadé
- Tricoté à l'horizontal
- Col corolle



Sac polyvalent avec piquage tendance et éléments décoratifs couleur argent.
Imitation cuir velours ultra-douce.
Env. 21/17/5 cm.
836.229.036
couleur chamois
€ 99.-



5 Débardeur en tricot

40.-

- Tricot fin
- Mancherons tendance



6 T-shirt

45.-

- 50% coton
- Boutons imitation nacre



Ceinture en cuir velours vachette de qualité.
Largeur env. 3,5 cm.
504.303.005
couleur chamois
€ 89.-



1 Pull

45.-

- Toucher doux
- Tricot côtelé épais

3 T-shirt

40.-

- 50% coton
- Fentes latérales arrondies



4 Tunique

30.-

- Pure viscose



MON ATOU SILHOUETTE

LA MODE QUE J'AIME

Le violet a envahi ma garde-robe !
Car il donne vie aux plus beaux looks.
N'hésitez plus !

1 Pull tricoté à l'aspect côtelé décontracté, ultra-doux et chaud. Conception soignée. Fine bordure côtelée à l'encolure en U et larges bords-côtes aux manches longues et à l'ourlet. Qualité chinée facile à entretenir. 100% acrylique. Lavable en machine.

Longueur env. 62 cm 431.366.012
lavande chiné

T. 38, 40, 42, 44, 46, 48, 50, 52, 54, 56 € 45.-

2 Jupe en qualité crêpe vaporreuse légèrement transparente, doublure jersey agréable assurant l'opacité. Ravissant imprimé mille fleurs avec volant fantaisie à l'ourlet, facile à enfiler, ceinture lisse devant et élastique au dos. 100% polyester. Doublure : 100% polyester. Lavable en machine.

Taille normale, Longueur env. 80 cm 431.399.009
parme-lavande imprimé

T. 38, 40, 42, 44, 46, 48, 50, 52, 54, 56 € 69.-

Longueur courte, Longueur env. 72 cm 431.403.009
parme-lavande imprimé

T. 20, 21, 22, 23, 24, 25, 26 € 69.-

3 T-shirt au superbe motif floral en qualité douce et agréable. Fente à l'encolure ronde ornée de rubans. Fronces décoratives discrètes sous la patte aux épaules devant. Manches longues à bords-côtes extensibles. Fentes latérales arrondies. Soutient l'initiative « Cotton made in Africa ». 50% coton, 50% modal. Lavable en machine.

Longueur env. 66 cm 431.424.009
parme-lavande imprimé

T. 38, 40, 42, 44, 46, 48, 50, 52, 54, 56 € 40.-

4 Tunique à motif fleuri. Coupe évasée flatteuse, qualité douce et souple. Plis décoratifs à l'encolure ronde avec petit V et lien à nouer. Manches raglan 3/4 avec élastique et volant discret à la finition. 100% viscose. Lavable en machine.

Longueur env. 66 cm 761.822.081
graphite-parme-à motifs

T. 38, 40, 42, 44, 46, 48, 50, 52, 54, 56 € 30.-

5 Vous recherchez un partenaire douceur ? Le voici ! Veste en tricot. Grosses mailles moelleuses en fils chinés. Superbe aspect côtelé, conception soignée. Indéformable grâce à la bordure en tricot lisse le long de l'encolure en V et de la patte de boutonnage. Boutons assortis pour un look tendance. Largues bords-côtes à la finition des manches et de l'ourlet. 100% acrylique. Lavable en machine.

Longueur env. 66 cm 431.479.011
lavande chiné

T. 38, 40, 42, 44, 46, 48, 50, 52, 54, 56 € 55.-

6 Bien-être et élégance ! Chemisier en qualité structurée facile à entretenir. Encolure ronde passepoilée et pinces poitrine structurantes. Manches bouffantes 3/4 tendance, finitions smockées. 98% polyester, 2% élasthanne. Lavable en machine.

Longueur env. 64 cm 422.189.021
parme

T. 40, 42, 44, 46, 48, 50, 52, 54, 56, 58 € 25.-

7 Jupe à imprimé fleuri en qualité Georgette fluide. Coupe confortable, facile à enfiler avec ceinture élastique, coulisse et lien à nouer. Volants à l'ourlet pour un look fantaisie. Doublure viscose opaque agréable à porter. 100% polyester. Doublure : 100% viscose. Lavable en machine.

Taille normale, Longueur env. 56 cm 761.769.073
graphite-parme-à motifs

T. 38, 40, 42, 44, 46, 48, 50, 52, 54, 56 € 45.-

Longueur courte, Longueur env. 52 cm 761.781.073
graphite-parme-à motifs

T. 20, 21, 22, 23, 24, 25, 26 € 45.-

2 Jupe

69.-

- Qualité crêpe facile à entretenir
- Doublure jersey confortable
- Tricoté

Ceinture élastique



5 Veste en tricot

55.-

- Tricot côtelé épais
- Entretien facile

3 T-shirt

6 Chemisier

25.-

- Matière structurée

STRETCH



7 Jupe imprimée

45.-

- Qualité tissée
- Volants froncés à l'ourlet

cinture élastique

CC
Coupe Courte





1 Robe

55.-

- Entretien facile
- Coupe affinant



MON ATOUT SILHOUETTE

2 T-shirt imprimé

40.-

- Modèle affinant
- 50% coton

MON ATOUT SILHOUETTE



3 Veste en tricot

40.-

- Tricot doux



LA MODE QUE J'AIME

Romantique ! Les motifs fantaisie, les coupes flatteuses et les qualités bien-être confortables m'accompagnent au quotidien. J'adore !

1 Robe tendance au motif patchwork tendance et qualité crêpe fluide. Doublure opaque devant et au dos, manches légèrement transparentes. Nombreux détails affinant : encolure en V profonde. Manches longues à l'effet décontracté grâce aux finitions smockées dissimulant le haut des bras. Partie jupe froncée au niveau de la couture de séparation pour donner de l'ampleur et dissimuler les petites rondeurs au niveau des fesses, des hanches et des cuisses. 100% polyester. Doublure : 100% polyester. Lavable en machine.

Taille normale, Longueur env. 100 cm
marine-ocre imprimé 885.295.022
T. 38, 40, 42, 44, 46, 48, 50, 52, 54, 56 € 55.-

2 Motifs minimalistes totalement tendance. T-shirt imprimé orné d'une encolure ronde et en V avec élastique à l'ourlet pour dissimuler les petites rondeurs. Manches longues pour plus de style. 50% coton, 50% modal. Lavable en machine.

Longueur env. 66 cm
marine-écru imprimé 741.541.009
T. 38, 40, 42, 44, 46, 48, 50, 52, 54, 56 € 40.-

3 Veste basique et féminine en tricot fin et doux. Manches ballon 3/4, encolure ronde, patte de boutonnage et bords-côtes. Soutient l'initiative « Cotton made in Africa ». 50% coton, 50% acrylique. Lavable en machine.

Longueur env. 62 cm
bleu fumée 446.502.008
T. 34, 36, 38, 40, 42, 44, 46, 48, 50 € 40.-

4 Robe en qualité douce et fluide, ornée de superbes détails et d'un magnifique motif paisley. Coupe évanescente affinant, encolure ronde avec petit V et patte de boutonnage courte, pinces poitrine. Manches 3/4 agrémentées de volants, partie jupe étagée. 100% viscose. Lavable en machine.

Longueur env. 106 cm
marine-bleu ciel imprimé 413.488.006
T. 40, 42, 44, 46, 48, 50, 52, 54, 56, 58 € 40.-

5 Ce T-shirt imprimé associe habilement motif minimaliste et bordure imprimée devant et aux manches. Encolure ronde avec petit V et fausse patte de boutonnage courte. Les manches longues se transforment en manches 3/4. Ourlet légèrement arrondi. 100% coton. Lavable en machine.

Longueur env. 66 cm
marine-bleu imprimé 161.009.044
T. 40, 42, 44, 46, 48, 50, 52, 54, 56, 58 € 33.-

6 T-shirt long flatteur au motif floral, dentelle contrastée à l'encolure en V et ourlet en pointe. 100% viscose. Dentelle : 100% polyester. Lavable en machine.

Longueur env. 78 cm
marine-blanc imprimé 435.313.008
T. 40, 42, 44, 46, 48, 50, 52, 54, 56, 58 € 33.-

4 Robe

40.-



i 4 + 6

Viscose

- Agréable à porter
- Respirante
- Régule l'humidité
- Produit naturel à base de matières premières renouvelables

5 T-shirt imprimé

33.-

- Manches réglables
- Fausse patte de boutonage
- Bordures imprimées



i 3 + 5

Cotton made in Africa

Avec ces articles, nous soutenons l'initiative „Cotton made in Africa” (CmiA) qui s'engage à améliorer les conditions de vie des petits producteurs.

6 T-shirt long

33.-



1 T-shirt

30.-

- 50% coton
- Imprimé floral



2 Jupe

69.-

- Qualité coton
- Velours fin
- Boutons fantaisie
- Fente invisible au dos

STRETCH



3 T-shirt

40.-

- Motif patchwork

olive imprimé



marine imprimé

rouille-imprimé

turquoise foncé imprimé



LA MODE QUE J'AIME

J'aime les motifs fantaisie et les coloris élégants. Ces tendances me séduisent donc par leurs imprimés paisley fantaisie et leurs superbes tons naturels.

1 T-shirt fluide et agréable à porter au motif floral. Encolure ronde soigneusement passepoilée, manches $\frac{3}{4}$. Soutient l'initiative « Cotton made in Africa ». 50% coton, 50% modal. Lavable en machine.

Longueur env. 66 cm
 écreu-bleu jean imprimé 430.400.014
 T. 38, 40, 42, 44, 46, 48, 50, 52, 54, 56 € 30.-

2 Jupe en velours côtelé doux, coupe 5 poches classique et décontractée. Ceinture gainante à passants, 2 poches avec rivets et gousset, fausse patte de boutonnage avec boutons métalliques devant. Glissière discrète et bouton de sécurité au dos, empiècement au dos, 2 poches plaquées et fente invisible pour une liberté de mouvement optimale. Soutient l'initiative « Cotton made in Africa ». Livré sans ceinture. 98% coton, 2% élasthanne. Lavable en machine.

Taille normale, Longueur env. 72 cm
 vert olive 430.353.014
 T. 38, 40, 42, 44, 46, 48, 50, 52, 54, 56 € 69.-

Longueur courte, Longueur env. 66 cm
 vert olive 430.396.014
 T. 19, 20, 21, 22, 23, 24, 25 € 69.-

3 T-shirt très doux avec imprimé patchwork tendance et encolure ronde passepoilée unie. Manches longues. 50% coton, 50% modal. Lavable en machine.

Longueur env. 66 cm
 olive imprimé 461.913.016
 rouille-imprimé 461.903.016
 marine imprimé 855.245.085
 turquoise foncé imprimé 140.439.042
 T. 38, 40, 42, 44, 46, 48, 50, 52, 54, 56 € 40.-

4 Pull aux multiples atouts : est-ce la qualité douce, la grosse maille tendance à l'aspect côtelé ou le dégradé de couleurs qui vous séduit ? Décidez par vous-même. Encolure en U et finitions côtelées aux manches longues et à l'ourlet. Conception soignée. 100% acrylique. Lavable en machine.

Longueur env. 62 cm
 bleu pétrole à motifs 430.295.016
 T. 38, 40, 42, 44, 46, 48, 50, 52, 54, 56 € 55.-

5 Les imprimés floraux d'inspiration romantique ont la cote et confèrent une touche fantaisie à cette robe en qualité crêpe légère et vaporeuse. Découpe goutte d'eau avec attache Brandebourg et fronces à l'encolure ronde ainsi qu'ourlet volant. Pincés poitrine structurantes. Taille élastiquée avec ceinture à nouer amovible et passants sous forme de fils. Buste et partie jupe opaque grâce à l'agréable doublure en jersey. Les manches longues légèrement froncées aux épaules avec finitions élastiquées restent légèrement transparentes. 100% polyester. Doublure : 100% viscose. Lavable en machine.

Longueur env. 114 cm
 noir-couleur ivoire imprimé 432.653.007
 T. 38, 40, 42, 44, 46, 48, 50, 52, 54, 56 € 85.-

6 T-shirt en qualité douce. Superbe mélange de motifs composé d'éléments floraux et paisley. Encolure ronde et manches $\frac{3}{4}$. Soutient l'initiative « Cotton made in Africa ». 50% coton, 50% modal. Lavable en machine.

Longueur env. 66 cm
 ocre-bleu jean imprimé 435.797.016
 T. 38, 40, 42, 44, 46, 48, 50, 52, 54, 56 € 30.-



4 Pull

55.-

- tricot côtelé épais
- Toucher doux
- Dégradé de couleur
- Encolure en U

5 Robe

85.-

- Qualité crêpe facile à entretenir
- Élastique à la taille
- Ceinture amovible



6 T-shirt

30.-

- 50% coton
- Imprimé mode



1 + 2 + 6



Cotton made in Africa

Avec ces articles, nous soutenons l'initiative „Cotton made in Africa“ (CmiA) qui s'engage à améliorer les conditions de vie des petits producteurs.

taupe

1 Veste longue en tricot

69.-

- Qualité structurée chinée
- Forme ouverte et longue tendance
- Poches plaquées
- Facile à assortir

3 Chemisier en jersey

45.-

- Joli motif léopard

STRETCH

4 Veste en tricot

55.-

- qualité ultra-douce
- Entretien facile

couleur ivoire

marron rouge

LA MODE QUE J'AIME

Les motifs petites fleurs romantiques et les jolis tons naturels me donnent un avant-goût de la mode cet automne !

2 Robe

85.-

- Pure viscose
- Qualité tissée
- Qualité structurée facile d'entretien
- Coupe affinant
- motif floral

noir

Sac en cuir velours vachette avec anses à l'aspect noué tendance. Env. 49/39/2 cm. 635.259.038 taupe foncé € 99.-

1 Nouveauté ! À associer selon vos envies ! Veste longue en tricot en qualité chinée douce et finement structurée. Coupe ouverte avec encolure en V. 2 poches plaquées. Finitions côtelées à l'ourlet. 100% acrylique. Lavable en machine.

Longueur env. 108 cm
taupe 457.923.007 noir 457.938.007
T. 38, 40, 42, 44, 46, 48, 50, 52, 54, 56 € 69.-

2 Robe au motif floral fantaisie et à la coupe tendance et flatteuse. Fronces à l'encolure ronde pour une largeur décontractée, manches longues à manchettes boutonnées et volants à l'ourlet. Fermeture boutonnée au cou pour faciliter l'enfilage. Qualité tissée douce à l'aspect froissé. 100% viscose (ECO-VERO). Lavable en machine.

Longueur env. 100 cm
noir-taupe à motifs 457.916.007
T. 38, 40, 42, 44, 46, 48, 50, 52, 54, 56 € 85.-

3 Chemisier en jersey. Souple, imprimé animal. Encolure ronde avec V ouvert, patte de boutonnage avec empèchement velours. Manches longues à bords-côtes boutonnés. Coupe un peu plus longue au dos. 95% viscose, 5% élasthanne. Lavable en machine.

Longueur env. 74 cm
couleur ivoire-vieux rose imprimé 451.182.010
T. 34, 36, 38, 40, 42, 44, 46, 48, 50 € 45.-

4 Superbe veste en tricot polyvalente, aspect côtelé grosses mailles, ultra-chaude et douce, à assortir avec un jeans tendance ou une robe féminine ! Coupe ample décontractée, col V dégagé, patte de boutonnage, mancherons et manches longues. 100% acrylique. Lavable en machine.

Longueur env. 62 cm
couleur ivoire 761.039.050
marron rouge 761.028.049
T. 38, 40, 42, 44, 46, 48, 50, 52, 54, 56 € 55.-

5 Si vous aimez les compliments, vous adorerez cette robe à motif fleurettes ! Coupe évasée flatteuse avec

col V à l'effet affinant, plis donnant de l'ampleur au niveau de la taille et tissu fluide pour vous montrer toujours sous votre meilleur jour. Devant et dos avec doublure opaque, manches longues légèrement transparentes, ornées de petits volants aux finitions smockées. 100% polyester. Doublure en jersey : 100% polyester. Lavable en machine.

Longueur env. 100 cm
noir imprimé 761.725.049
T. 38, 40, 42, 44, 46, 48, 50, 52, 54, 56 € 69.-

6 Bottes fabriquées en Espagne. Le choix idéal pour les chaudes journées, avec découpes au motif floral et glissière latérale. Cuir velours de vache doux. Doublure et semelle intérieure : cuir. H1 tige env. 37/35 cm. Talon cowboy, env. 30 mm.

380.046.071
ambres € 229.-

7 Associé de façon élégante ou avec un jean décontracté, ce chemisier polyvalent est toujours un bon choix. Finition ondulée sur le col montant avec 1 bouton recouvert de tissu, sur la patte de boutonnage courte et sur les manchettes boutonnées étroites avec boutons recouverts de tissu à la finition des manches longues. Pincés poitrine et plis sur l'empèchement au dos. Qualité légèrement transparente, facile à entretenir. 100% polyester. Lavable en machine.

Longueur env. 64 cm
blanc 430.670.010
T. 38, 40, 42, 44, 46, 48, 50, 52, 54, 56 € 40.-

8 Tunique au motif floral minimaliste, mélange de matières douces et coupe en A flatteuse. Encolure ronde avec bordure et légèrement froncée. Manches longues. 95% viscose, 5% élasthanne. Lavable en machine.

Longueur env. 70 cm
graphite-ocre imprimé 165.225.064
noir-rouille imprimé 165.247.067
marine-bleu tourterelle imprimé 165.338.067
T. 38, 40, 42, 44, 46, 48, 50, 52, 54, 56 € 40.-

5 Robe imprimée

69.-

- Qualité tissée
- Coupe affinante
- Finitions des manches smockées
- Opaque avec doublure
- Tombé fluide

MON ATOUT
SILHOUETTE

Coupe évasée affinante
avec plis à la
couture de la
taille.

6 Bottes

229.-

- Fabriqué en Espagne
- cuir velours de vache.
- Découpes à motif floral

helline

7 Chemisier

40.-

- Entretien facile
- Finitions ondulées



8 Tunique

40.-

- Viscose
- Affinant
- Coupe en A

STRETCH

noir-rouille imprimé

marine-bleu tourterelle imprimé

graphite-ocre imprimé



1 T-shirt

40.-

- Manches ballon légères
- Entretien facile

STRETCH

Chaînette tendance avec pendentif en anneau. Métal de qualité, fermoir poussette. Longueur env. 90 cm, pendentif env. 5 cm.
461.223.041 couleur argenté
€ 55.-



2 Jupe

59.-

- Satin mat
- Forme à panneaux
- Joli imprimé

ceinture élastique



3 Chemisier

30.-

- Patte de boutonnage courte
- Imprimé minimaliste moderne



4 T-shirt

30.-

- 50% coton
- Joli imprimé



LA MODE QUE J'AIME

Pour moi, la mode doit être sobre, colorée et polyvalente. Ces modèles sont donc parfaits – car ils sont tout ça à la fois !

1 T-shirt en qualité extensible douce, fluide et crêpée, coupe tendance. Encolure en U discrète. Manches $\frac{3}{4}$ avec forme ballon légère grâce aux plis sur les bords-côtes. 96% polyester, 4% élasthanne. Lavable en machine.

Longueur env. 62 cm
menthe 449.442.016
T. 38, 40, 42, 44, 46, 48, 50, 52, 54, 56 € 40.-

2 Cette jupe vous séduira grâce à son superbe motif, sa qualité satin aux reflets mats et sa forme à panneaux flatteuse. Ceinture élastique confortable et lisse devant, invisible même sous des hauts moulants. Polyester recyclé. 100% polyester. Lavable en machine.

Taille normale, Longueur env. 80 cm
bleu pétrole imprimé 449.474.014
T. 38, 40, 42, 44, 46, 48, 50, 52, 54, 56 € 59.-

Longueur courte, Longueur env. 72 cm
bleu pétrole imprimé 449.496.014
T. 20, 21, 22, 23, 24, 25, 26 € 59.-

3 Chemisier au motif minimaliste tendance. Col chemise ouvert, patte de boutonnage courte et pinces poitrine structurantes. Faux revers à la finition des manches $\frac{3}{4}$. 100% polyester. Lavable en machine.

Longueur env. 64 cm
jade-sable imprimé 432.449.018
T. 40, 42, 44, 46, 48, 50, 52, 54, 56, 58 € 30.-

4 T-shirt alliant mélange de matières doux et agréable et imprimé tendance. Encolure ronde et manches $\frac{3}{4}$. Soutient l'initiative « Cotton made in Africa ». 50% coton, 50% modal. Lavable en machine.

Longueur env. 66 cm
bleu pétrole imprimé 449.420.016
T. 38, 40, 42, 44, 46, 48, 50, 52, 54, 56 € 30.-

5 Chemisier long composé de motifs à l'aspect patchwork, coloris harmonieux. Coupe évasée flatteuse et qualité crêpe facile à entretenir. Encolure ronde avec petit V et lien à nouer. Fronces décoratives sur les coutures de séparation. Manches $\frac{3}{4}$. 100% polyester. Lavable en machine.

Longueur env. 76 cm
eucalyptus-bleu pétrole imprimé 428.259.016
T. 40, 42, 44, 46, 48, 50, 52, 54, 56, 58 € 33.-

6 Pull à manches longues facile d'entretien. Grand motif torsadé devant. Finitions côtelées à l'encolure en V, aux manches et à l'ourlet. 100% acrylique. Lavable en machine.

Longueur env. 66 cm 428.170.014
jade 428.170.014
T. 40, 42, 44, 46, 48, 50, 52, 54, 56, 58 € 33.-

7 L'atout cœur de ce T-shirt à manches $\frac{3}{4}$: l'imprimé placé devant. Encolure ronde. 100% coton. Lavable en machine.

Longueur env. 66 cm 772.986.062
écru-marine 772.986.062
T. 40, 42, 44, 46, 48, 50, 52, 54, 56, 58 € 18.-

5 Chemisier long

33.-

- Coupe en A
- Lien à nouer
- Fronces affinantes

6 Pull à manches
longues

33.-

- Motif torsadé
devant



7 T-shirt à
manches 3/4

18.-



4 + 7

Cotton made in Africa

Avec ces articles, nous soutenons l'initiative „Cotton made in Africa“ (CmiA) qui s'engage à améliorer les conditions de vie des petits producteurs.

1 Pantalon

Conseil Coupe

59.-

Ceinture élastique



SUPERSTRETCH

Forme : Trento

- Hauteur de taille confortable
- Cuisses étroites
- Largeur de pieds étroite



graphite

2 Pull

49.-

- Fil chiné doux
- Confortable à porter
- Entretien facile

gris-rose



gris-parme

gris-jaune

gris-turquoise foncé



3 Faux col

13.-



noir

blanc

rose

gris

LA MODE QUE J'AIME

Facile à assortir : pour mon quotidien, j'ai besoin d'une mode bien-être sur laquelle je peux compter.

1 Effet affinant Pantalon confort à large ceinture élastique. Qualité extensible, grande liberté de mouvement. Larg. pieds 36 cm. 72% viscose, 25% polyamide, 3% élasthanne. Lavable en machine.

Taille normale, Entrejambe env. 77 cm

taupe 112.909.107	vert sapin 113.001.071
cannelle 115.345.090	bleu clair 115.759.071
rose 115.769.060	menthe 115.770.087
marron 120.924.106	ambre 158.123.083
blanc 202.778.163	noir 311.140.176
bleu roi 311.162.067	sable 525.529.073
graphite 593.267.087	lie de vin 775.720.102
marine 775.731.118	

T. 38, 40, 42, 44, 46, 48, 50, 52, 54, 56 € 59.-

Longueur courte, Entrejambe env. 72 cm

taupe 112.915.116	vert sapin 113.023.115
cannelle 115.367.068	bleu clair 115.792.070
rose 115.801.054	menthe 115.812.059
marron 120.946.065	ambre 158.134.079
blanc 202.789.163	noir 311.173.163
bleu roi 311.184.080	sable 525.535.130
graphite 593.256.102	lie de vin 775.742.096
marine 775.753.098	

T. 20, 21, 22, 23, 24, 25, 26 € 59.-

Longueur extra courte, Entrejambe env. 67 cm

blanc 202.804.163	taupe 445.800.098
vert sapin 445.822.122	cannelle 445.833.097
bleu clair 445.844.093	rose 445.855.112
menthe 445.866.094	marron 445.883.076
ambre 445.894.075	noir 445.902.106
bleu roi 445.924.107	sable 445.935.118
graphite 445.941.137	lie de vin 445.968.122
marine 445.979.117	

T. 205, 215, 225, 235, 245, 255, 265 € 59.-

2 Pull tricoté en fils chauds incroyablement doux au joli dégradé de couleurs. Finitions de l'encolure ronde, des manches et de l'ourlet côté-telés. 73% acrylique, 27% polyester. Lavable en machine.

Longueur env. 66 cm

gris-rose 680.775.076	gris-jaune 116.208.052
gris-parme	116.214.043
gris-turquoise foncé	116.199.034

T. 38, 40, 42, 44, 46, 48, 50, 52, 54, 56 € 49.-

3 Aspect soigné : Faux col à porter sous un pull ou un T-shirt pour sublimer votre tenue. Patte de boutonnage. 65% polyester, 35% coton. Lavable en machine.

4 Débardeur en tricot

55.-

- 50% coton
- Maille torsadée ajourée
- tricot lisse au dos

4 Débardeur en tricot

55.-

- 50% coton
- boutons imitation corne

rose

i 4 - 6

Cotton made in Africa

Avec ces articles, nous soutenons l'initiative «Cotton made in Africa» (CmiA) qui s'engage à améliorer les conditions de vie des petits producteurs.

rose	175.450.157	gris	175.461.148
blanc	687.796.109	noir	687.810.180
T.	1 (40-44), 2 (46-50), 3 (50-56)		€ 13.-

rose

4 Débardeur en tricot avec mancherons en mélange de fils doux. Motif torsadé et ajouré devant pour un look soigné. Tricot lisse au dos. Emmanchures indéformables. Tricot côtelé à l'encolure en V et aux larges bords-côtes extensibles. Soutient l'initiative « Cotton made in Africa ». 50% coton, 50% acrylique. Lavable en machine.

Longueur env. 62 cm

sable	438.174.017	rose	445.372.017
gris pierre chiné	445.393.017		
T.	38, 40, 42, 44, 46, 48, 50, 52, 54, 56		€ 55.-

5 Veste en tricot originale avec motif ajouré aéré et torsadé. Conception raffinée. Encolure en V et patte de boutonnage avec large bordure côtelée et boutons contrastés imitation corne. Bords-côtes extensibles aux manches longues et à l'ourlet. Soutient l'initiative « Cotton made in Africa ». 50% coton, 50% acrylique. Lavable en machine.

Longueur env. 66 cm

sable	438.059.016	rose	445.350.016
gris pierre chiné	445.361.016		
T.	38, 40, 42, 44, 46, 48, 50, 52, 54, 56		€ 69.-

6 Indispensable dans chaque garde-robe ! Chemisier facile à assortir. Col chemise, petit V, manches longues à manchettes boutonnées. Jolis boutons contrastés. Pincés poitrine et patte aux épaules au dos pour une coupe parfaite, pli creux au dos pour une grande liberté de mouvement. Ourlet droit. Entretien facile et repassage superflu grâce au traitement Easy Care. 50% coton, 50% polyester. Lavable en machine.

Longueur env. 64 cm

blanc	137.499.057
T.	38, 40, 42, 44, 46, 48, 50, 52, 54, 56 € 35.-

4 + 5

rose

sable

gris pierre chiné

5 Veste en tricot

69.-

- 50% coton
- boutons imitation corne

Easy Care

1 Chemisier long

29.-

- Forme ouverte et longue tendance
- Fentes latérales longues

2 T-shirt long

40.-



- Coupe asymétrique
- ourlet arrondi devant



3 Tunique

25.-

- Volants à l'encolure



LA MODE QUE J'AIME

Ma devise pour cet automne :
osez les motifs ! Car ils subliment chaque look.

1 Tout simplement superbe ! Chemisier long à porter ouvert. Motif paisley chic. Col châle flatteur, manches $\frac{3}{4}$ et longues fentes latérales. 100% polyester. Lavable en machine.

Longueur env. 80 cm
noir-ocre imprimé **139.509.048**
T. 40, 42, 44, 46, 48, 50, 52, 54, 56, 58 € 29.-

2 T-shirt long original mêlant habilement parties unies et empiècements à imprimé floral sur le grand col roulé tendance et sur le devant. Longueur affiniante et aspect superposé avec bords arrondis devant pour un look flatteur. 100% coton. Lavable en machine.

Longueur env. 74 cm
noir imprimé **760.987.047**
T. 38, 40, 42, 44, 46, 48, 50, 52, 54, 56 € 40.-

3 Tunique en qualité crêpe très légère dotée d'un joli motif fleurettes et de volants fantaisie au niveau de l'encolure en V arrondie. Finitions discrètes sur la couture sous poitrine pour une largeur décontractée. Manches $\frac{3}{4}$. 100% polyester. Lavable en machine.

Longueur env. 72 cm
noir-chamois imprimé **772.765.066**
T. 40, 42, 44, 46, 48, 50, 52, 54, 56, 58 € 25.-

4 Incontournable : veste en tricot longue facile d'entretien, motif tricoté tendance et coupe ouverte flatteuse avec encolure en V affiniante. Finitions côtelées aux manches longues et à l'ourlet. 100% acrylique. Lavable en machine.

Longueur env. 74 cm
rouille 139.203.099 ocre 851.754.163
noir 851.840.160
T. 40, 42, 44, 46, 48, 50, 52, 54, 56, 58 € 33.-

5 Prix exceptionnel ! Débardeur avec encolure ronde. 100% coton. Lavable en machine.

Longueur env. 66 cm
noir 807.780.305 blanc 542.330.334
T. 40, 42, 44, 46, 48, 50, 52, 54, 56, 58 € 10.-

6 Élégant T-shirt à encolure ronde avec mélange d'imprimés paisley et en bordure devant et au dos. Finitions unies à l'ourlet et aux manches $\frac{3}{4}$. 100% coton. Lavable en machine.

Longueur env. 66 cm
noir-ocre imprimé **139.495.029**
T. 40, 42, 44, 46, 48, 50, 52, 54, 56, 58 € 25.-

7 Les petites fleurs sur fond sombre sont très tendance et font de cette robe un modèle à la mode. Encolure en V et finitions élastiques aux manches longues. Fronces devant pour une coupe évasée affiniante. Qualité Georgette légèrement transparente devant et au dos, doublure jersey opaque. 100% polyester. Doublure : 100% polyester. Lavable en machine.

Longueur env. 100 cm
noir-ocre **853.760.037**
T. 40, 42, 44, 46, 48, 50, 52, 54, 56, 58 € 35.-

Découvrez
aussi notre
boutique
witt.fr

4 Veste longue en tricot

33.-

- Coupe ouverte
- Motif maille moderne

5 noir

5 Débardeur

10.-



2+5+6

i
Cotton made in Africa
 Avec ces articles, nous soutenons l'initiative „Cotton made in Africa“ (CmiA) qui s'engage à améliorer les conditions de vie des petits producteurs.

6 T-shirt à encolure ronde

25.-

- Bordures imprimées



rouille



7 Robe

35.-

- Qualité tissée
- Doublure opaque





bleu délavé

1 Jean

55.-
STRETCH



Forme: Trento

- Hauteur de taille confortable
- Cuisse étroites
- Largeur de pieds étroite



Effet ventre plat

1 + 2 + 5

Cotton made in Africa

Avec ces articles, nous soutenons l'initiative „Cotton made in Africa“ (CmiA) qui s'engage à améliorer les conditions de vie des petits producteurs.



2 Pull

55.-

- 50% coton
- ourlet arrondi

couleur poudre



bleu foncé-sable



3 T-shirt

55.-

- Col chemise ouvert
- imprimé tendance

gris pierre-rose

LA MODE QUE J'AIME

J'aime m'envelopper – dans des qualités ultra-douces et des coupes flatteuses. C'est ainsi que je me sens le mieux !

1 Jean facile à enfiler avec ceinture en tricot côtelé intégrée et très confortable. Fermeture à bouton et glissière superflue, look 5 poches conservé grâce à la fausse glissière. 2 poches avec 1 gousset devant, 2 poches arrière. Fausse glissière. Toucher doux et agréable. Aspect délavé. Largeur pieds env. 36 cm. 78% coton, 20% polyester, 2% élasthanne. Rose et sésame : 76% coton, 22% polyester, 2% élasthanne. Lavable en machine. Livré sans la ceinture.

Taille normale, Entrejambe env. 79 cm

bleu blanchi	103.272.250	denim noir	205.567.191
bleu délavé	205.578.231	denim gris	782.453.146
bleu foncé	782.469.167	beige	103.329.194
rose	205.599.185	blanc	393.707.240
T.	38, 40, 42, 44, 46, 48, 50, 52, 54, 56		€ 55.-

Longueur courte, Entrejambe env. 74 cm

bleu blanchi	103.288.222	denim noir	205.619.225
bleu délavé	205.620.208	denim gris	782.527.151
bleu foncé	782.544.198	beige	103.330.067
rose	205.631.119	blanc	393.718.240
T.	20, 21, 22, 23, 24, 25, 26		€ 55.-

Longueur extra courte, Entrejambe env. 69 cm

bleu blanchi	103.294.203	denim noir	205.716.100
bleu délavé	205.727.116	denim gris	205.759.122
bleu foncé	205.760.143	beige	103.341.194
rose	205.738.126	blanc	393.729.240
T.	205, 215, 225, 235, 245, 255, 265		€ 55.-

2 Pull avec large bordure à l'encolure en U, motif structuré varié en forme de losanges devant et au dos complété par un empiecement en tricot ajouré en bas. Confection soignée. Finitions droites aux manches longues et à l'ourlet arrondi. 50% coton, 50% acrylique. Lavable en machine.

Longueur env. 66 cm

écreu	229.130.017	marine	229.157.019
taupe	229.168.016	couleur poudre	741.530.033
T.	38, 40, 42, 44, 46, 48, 50, 52, 54, 56		€ 55.-

3 T-shirt au style soigné. Col chemise, petite encolure en V et manches longues. Superbe imprimé feuilles, coton biologique doux très confortable. 100% coton. Lavable en machine.

Longueur env. 66 cm

gris pierre-rose	438.285.008
bleu foncé-sable	438.296.008
T.	38, 40, 42, 44, 46, 48, 50, 52, 54, 56 € 55.-

4 Des associations très tendance ! Pull moelleux associant de superbes motifs et fils : fils brillants et fils aspect picots. Col roulé flatteur, finitions des manches longues et ourlet côtelés. Conception soignée. 93% acrylique, 3% polyamide, 2% laine vierge, 1% élasthanne, 1% fibres métallisées. Lavable en machine.

Longueur env. 66 cm

rose clair chiné	179.718.042
anthracite chiné	179.659.037
rouge foncé chiné	179.627.037
bleu jean chiné	179.853.037
T.	38, 40, 42, 44, 46, 48, 50, 52, 54, 56 € 59.-

5 T-shirt à l'imprimé harmonieux avec col polo, V ouvert, patte de boutonnage courte et manches longues. Mélange de qualité. 50% coton, 50% modal. Lavable en machine.

Longueur env. 62 cm

bleu foncé-gris pierre imprimé	460.546.018
kaki-gris pierre imprimé	460.557.018
hortensia-gris pierre imprimé	861.827.072
T.	38, 40, 42, 44, 46, 48, 50, 52, 54, 56 € 40.-

4 Pull

59.-

- Joli mélange de fils
- Détails brillants tendance
- Col roulé flatteur

STRETCH

Découvrez
aussi notre
**boutique
witt.fr**

rose clair
chiné

anthracite chiné

rouge foncé chiné



4 Pull

bleu jean
chiné

5 T-shirt

40.-

- 50% coton
- 50% modal

hortensia-
gris pierre
imprimé

bleu foncé-gris pierre imprimé

kaki-gris pierre imprimé

1 Chemisier

40.-



MON ATOUT SILHOUETTE

2 Chemisier

30.-

- Pure viscose
- Fentes sur les côtés



1 + 2

Viscose

- Agréable à porter
- Respirante
- Régule l'humidité
- Produit naturel à base de matières premières renouvelables

3 Pull

Conseil PRIX

35.-

- Tricot jacquard de qualité



noir-blanc à pois

marine-blanc à pois

bleu-blanc à pois

abricot-blanc à pois

rouge-blanc à pois

rose-blanc à pois

taupe-blanc à pois

gris-blanc à pois

Ici, j'ai l'embaras du choix en matière de couleurs, motifs et qualités. Vive le shopping plaisir !

LA MODE QUE J'AIME

1 Ce chemisier a tout pour plaire : magnifique motif imprimé, qualité ultra-douce et coupe affinant. Facile à enfiler, encolure ronde avec petit V et patte de boutonnage courte. Plis discrets aux épaules et sur l'empiècement au dos pour un tombé décontracté dissimulant les rondeurs. Manches $\frac{3}{4}$, fines manchettes boutonnées. Coupe plus longue et ourlet arrondi au dos. 100% viscose. Lavable en machine.

Longueur env. 68 cm

marine-écru imprimé
38, 40, 42, 44, 46,
T. 48, 50, 52, 54, 56

417.984.009

€ 40.-

2 Tout simplement superbe ! Chemisier avec encolure ronde passepoilée et V ouvert. Manches $\frac{3}{4}$ tendance. Fentes latérales pour faciliter les mouvements. 100% viscose. Lavable en machine.

Longueur env. 72 cm

bleu tourterelle-quartz rose
38, 40, 42, 44, 46,
T. 48, 50, 52, 54, 56

149.637.040

€ 30.-

3 Il saura vous convaincre ! Pull extrêmement doux en jacquard double-face de qualité. Pois clairs sur fond plus foncé à l'extérieur et pois foncés sur fond clair à l'intérieur. Encolure car-

rée et finitions côtelées aux manches longues et à l'ourlet. 100% acrylique. Lavable en machine.

Longueur env. 66 cm

gris-blanc à pois 886.040.016
noir-blanc à pois 429.139.022
rose-blanc à pois 287.798.015
bleu-blanc à pois 429.145.007
taupe-blanc à pois 886.062.012
rouge-blanc à pois 533.012.005
marine-blanc à pois 886.056.003
abricot-blanc à pois 886.073.003

38, 40, 42, 44, 46,
T. 48, 50, 52, 54, 56

€ 35.-

4 Pull au joli motif tricoté en fil multicolore très tendance, imitation chiné. Encolure ronde large et finitions côtelées aux manches longues et à l'ourlet. 45% acrylique, 43% coton, 12% polyester. Lavable en machine.

Longueur env. 66 cm

vert à motifs 138.834.054
noir à motifs 694.844.119
écru à motifs 694.833.120
fuchsia à motifs 138.823.072
bleu jean à motifs 138.812.106
bordeaux à motifs 103.919.075

38, 40, 42, 44, 46,
T. 48, 50, 52, 54, 56

€ 49.-



4 Pull

49.-

• Superbe fil multicolore

écru à motifs

bleu jean à motifs

bordeaux à motifs

noir à motifs

écru à motifs

fuchsia à motifs

vert à motifs

5 T-shirt

45.-

• Qualité sweat très confortable



i

Cotton made in Africa

Avec ces articles, nous soutenons l'initiative „Cotton made in Africa“ (CmiA) qui s'engage à améliorer les conditions de vie des petits producteurs.

6 pull en tricot fin

30.-

STRETCH



5 Ce T-shirt orné d'un imprimé coloré sur le devant et le dos respire la bonne humeur. Encolure ronde avec patte devant et passepoil au dos. Bords côtes aux manches longues et à l'ourlet. Qualité sweat chinée agréable et légère. 85% coton, 15% polyester. Lavable en machine.

Longueur env. 66 cm
gris chiné imprimé **508.676.001**
T. 38, 40, 42, 44, 46, 48, 50, 52, 54, 56 € 45.-

6 Pull doux et souple en tricot fin doté d'un joli imprimé feuilles de ginkgo. Manches ¾. 95% polyester, 5% élasthanne. Lavable en machine.

Longueur env. 66 cm
gris clair-mauve imprimé **769.063.047**
T. 40, 42, 44, 46, 48, 50, 52, 54, 56, 58 € 30.-



2 Pull

49.-

- Entretien facile
- Joli motif tricoté
- Moelleux
- Encolure en U



bois de rose chiné

lie-de-vin

1 Pantalon en velours côtelé

69.-

- Qualité coton
- Confort optimal grâce à l'élasthanne



couleur chamois

gris

STRETCH



Forme: Berlin

- Hauteur de taille confortable
- Largeur normale aux cuisses
- Largeur de pieds standard

LA MODE QUE J'AIME

J'ai enfin trouvé mon nouveau pantalon préféré. Il me séduit par sa qualité extensible douce et confortable ainsi que par ses couleurs automnales faciles à assortir.

3 T-shirt

30.-

- Viscose
- Imprimé assorti

STRETCH



1 Ce pantalon en velours côtelé séduit par son toucher doux, son léger chatolement, sa chaleur agréable et sa qualité extensible. Ceinture gainante avec glissière et bouton devant et empiècement au dos. Passants. 2 poches avec fine bordure décorative devant et 2 poches plaquées au dos. Largeur pieds env. 38 cm. Livré sans la ceinture. Soutient l'initiative « Cotton made in Africa ». 98% coton, 2% élasthanne. Lavable en machine.

Taille normale, Entrejambe env. 79 cm

gris 445.189.008
couleur chamois 445.190.008
lie-de-vin 445.203.008

T. 38, 40, 42, 44, 46, 48, 50, 52, 54, 56 € 69.-

Longueur courte, Entrejambe env. 74 cm

gris 445.225.007
couleur chamois 445.236.007
lie-de-vin 445.247.007

T. 20, 21, 22, 23, 24, 25, 26 € 69.-

2 Très doux et moelleux : vous ne pourrez plus vous séparer de ce pull ! Tricot grosses mailles décontracté avec joli motif torsadé. Conception soignée. Légère encolure en U tendance et larges bords-côtes aux manches longues et à l'ourlet. 100% acrylique. Lavable en machine.

Longueur env. 66 cm

ocre-chiné 759.203.015
gris pierre chiné 759.183.015
bois de rose chiné 853.691.048

T. 38, 40, 42, 44, 46, 48, 50, 52, 54, 56 € 49.-

3 T-shirt tendance. Superbes imprimés décoratifs joliment mis en valeur par la qualité viscose douce et fluide. Coupe sobre et classique avec encolure ronde et manches ¾. 95% viscose, 5% élasthanne. Lavable en machine.

Longueur env. 62 cm

bordeaux-ivoire imprimé 432.213.005
T. 38, 40, 42, 44, 46, 48, 50, 52, 54, 56 € 30.-

4 Facile à associer quelle que soit l'occasion : veste en tricot longue coupe ouverte. Encolure en V affnante, 2 poches plaquées et bords-côtes aux manches et à l'ourlet. 80% viscose, 20% polyamide. Lavable en machine.

Longueur env. 74 cm

papaye 427.723.022 hortensia 427.733.025
grège 427.744.025 anthracite 427.755.025

T. 40, 42, 44, 46, 48, 50, 52, 54, 56, 58 € 33.-

5 Pull en V en mélange de viscose souple et doux tout simplement indispensable ! Finitions côtelées aux manches ¾ et à l'ourlet. 80% viscose, 20% polyamide. Lavable en machine.

Longueur env. 62 cm

papaye 427.675.018 hortensia 427.686.019
grège 427.693.019 anthracite 427.701.019

T. 40, 42, 44, 46, 48, 50, 52, 54, 56, 58 € 27.-

6 Douce et facile à associer : veste en tricot en fil chiné multicolore moelleux et facile d'entretien. Coupe longue tendance sans fermeture avec bordure sur l'encolure en V et les bords devant pour une tenue indéformable. Conception soignée. Finitions côtelées aux deux poches, aux manches longues et à l'ourlet. 100% acrylique. Lavable en machine.

Longueur env. 74 cm

hortensia chiné 445.458.009
T. 38, 40, 42, 44, 46, 48, 50, 52, 54, 56 € 59.-

4 Veste longue en tricot

33.-

• 80% viscose

5 Pull col V

27.-

• 80% viscose

hortensia



anthracite

papaye

grège



anthracite

papaye

grège

hortensia

6 Veste en tricot

59.-

- Superbe fil multicolore
- Entretien facile
- Coupe ouverte
- Toucher doux

Découvrez aussi notre boutique witt.fr



1 Pull

23.-

rose

rose

bleu

vert d'eau

parme

gris chiné

bleu roi

terre cuite

bordeaux

ocre

1 Doux et chaud : joli pull à encolure ronde. Conception soignée : pour une forme durable. Bords-côtes aux manches longues et à l'ourlet. 100% acrylique. Lavable en machine.
Longueur env. 62 cm
 rose 168.493.202 parme 168.524.202
 ocre 174.452.080 bleu roi 174.509.078
 bleu 168.502.204 bordeaux 174.496.078
 gris chiné 168.534.200
 vert d'eau 168.518.205
 terre cuite 174.485.078

40, 42, 44, 46, 48,
 T. 50, 52, 54, 56, 58

€ 23.-

2 Veste en tricot polyvalente avec encolure ronde, boutons ton sur ton et finitions des manches côtelées. 100% coton. Lavable en machine.

Longueur env. 66 cm
 noir 695.494.146 bleu 320.521.155
 lilas 838.122.123 beige 338.114.169
 marine 338.103.196
 rouge corail 338.099.160
 40, 42, 44, 46, 48,
 T. 50, 52, 54, 56, 58

€ 29.-

3 Basique décontracté ! Pull col V, finitions côtelées. Fils chinés doux, tricot façonné. 61% acrylique, 39% coton. Lavable en machine.

Longueur env. 66 cm
 beige chiné 293.666.129
 bleu chiné 293.677.068
 corail chiné 293.683.094
 vert chiné 293.694.145
 fuchsia chiné 293.702.069
 38, 40, 42, 44, 46,
 T. 48, 50, 52, 54, 56

€ 40.-

4 Pantalon extensible, parfaitement ajusté et indéformable ! Ceinture élastique au dos, bouton fantaisie et fausse patte à glissière devant. 2 poches et glissières décoratives devant. Largeur pieds env. 36 cm. 72% viscose, 25% polyamide, 3% élasthane. Lavable en machine.

Taille normale, Entrejambe env. 77 cm
 gris 348.795.315 sable 348.784.256
 noir 159.878.231 blanc 159.889.442
 kaki 348.752.275 rouge 159.867.319
 rose 348.809.289 marine 348.741.355
 anthracite 713.290.292
 marron toffee 141.001.192

€ 35.-

Longueur courte, Entrejambe env. 72 cm
 gris 348.821.081 sable 348.810.113
 noir 159.914.047 blanc 159.920.414
 kaki 348.774.039 rouge 159.903.320
 rose 348.832.195 marine 348.763.328
 anthracite 713.309.271
 marron toffee 141.017.095

20, 21, 22, 23, 24,
 T. 25, 26, 27, 28, 29

€ 35.-

5 T-shirt affinant à assortir selon vos envies ! 100% coton. Lavable en machine.

Longueur env. 70 cm
 gris 115.861.153 rouge 283.736.037
 noir 283.747.194 marine 580.108.247
 blanc 283.725.206 bleu clair 115.872.155
 bleu pétrole 815.574.030
 bois de rose 700.914.086

40, 42, 44, 46, 48,
 T. 50, 52, 54, 56, 58

€ 13.-

2 Veste en tricot

29.-

• Boutons aux coloris harmonieux



rouge corail

marine

bleu

beige

lilas

noir

marine



3 Pull

40.-

• Encolure en V affainante
 • Tricot bien taillé
 • Séduisants détails



fuchsia chiné

bleu chiné

vert chiné

corail chiné

beige chiné

4 Pantalon

35.-

- Indéformable
- Entretien facile

ceinture élastique

SUPERSTRETCH

CC

Coupe Courte



Avec petite poche pour la monnaie et compagnie.

rose



rouge

blanc

gris

marine

kaki

sable

noir

marron toffee

anthracite

Découvrez aussi notre boutique witt.fr

5 T-shirt

13.-



bleu clair



2+5

1

Cotton made in Africa

Avec ces articles, nous soutenons l'initiative „Cotton made in Africa“ (CmiA) qui s'engage à améliorer les conditions de vie des petits producteurs.



bois de rose

gris

bleu clair

marine

bleu pétrole

blanc

noir

rouge

FAVORIS

Super qualité – super prix

1 T-shirt long

25.-

- Imprimé animal décoratif
- Coupe longue affinant

bordeaux-lavande imprimé

ambre-marron imprimé



mousse-bleu roi imprimé

3 Pull col rond

35.-

- Fil fantaisie doux



2 Pantalon en jersey

30.-

- Empiècement léopard

Ceinture élastique



2+6

i Cotton made in Africa
Avec ces articles, nous soutenons l'initiative "Cotton made in Africa" (CmiA) qui s'engage à améliorer les conditions de vie des petits producteurs.



4 Jupe

20.-

- Ceinture élastique

Ceinture élastique

marine
bordeaux
gris



1 Imprimé léopard : T-shirt long à coupe évasée flatteuse. Encolure ronde et manches ¾. 100% polyester. Lavable en machine.

Longueur env. 74 cm

bordeaux-lavande imprimé 427.514.010

mousse-bleu roi imprimé 427.520.010

ambre-marron imprimé 427.531.010

40, 42, 44, 46, 48,

T. 50, 52, 54, 56, 58

€ 25.-

2 Confortable, tendance et facile à assortir : ce pantalon en jersey exauce tous vos souhaits. Empiècement latéral au superbe motif léopard tendance et flatteur. Facile à enfiler, ceinture élastique. Largeur pieds env. 36 cm. 100% coton. Lavable en machine.

Taille normale, Entrejambe env. 77 cm

gris 719.730.102 chocolat 430.319.006

noir 719.741.108 lie-de-vin 719.724.092

bleu foncé

40, 42, 44, 46, 48,

T. 50, 52, 54, 56, 58

€ 30.-

Longueur courte, Entrejambe env. 72 cm

gris 740.640.107 chocolat 430.331.006

noir 740.651.109 lie-de-vin 740.639.093

bleu foncé 430.342.006

20, 21, 22, 23, 24,

T. 25, 26, 27, 28, 29

€ 30.-

3 Magnifique pull à encolure ronde, fil fantaisie doux. Finition côtelée à l'encolure et aux manches longues. 64% polyester, 36% acrylique. Lavable en machine.

Longueur env. 62 cm

bois de rose-bleu foncé chiné 426.720.008

40, 42, 44, 46, 48,

T. 50, 52, 54, 56, 58

€ 35.-

4 Jupe. Ceinture élastique et fente au dos. 100% polyester. Lavable en machine.

Longueur env. 68 cm

gris 858.952.082 marine 858.974.078

noir 858.930.089 bordeaux 858.984.074

40, 42, 44, 46, 48,

T. 50, 52, 54, 56, 58

€ 20.-

5 Une excellente occasion de vous offrir cette veste matelassée ! Très légère et idéale pour la mi-saison. Col montant, fermeture à glissière sur toute la longueur et 2 poches. Le passepoil et la doublure restent marron quel que soit le coloris. 100% polyester. Doublure : 100% polyester. Lavable en machine.

Longueur env. 74 cm

noir 798.146.062 prune 240.610.025

rouge 240.609.025 vert sapin 798.168.035

couleur terre cuite 798.152.047

40, 42, 44, 46, 48,

T. 50, 52, 54, 56, 58

€ 40.-

6 T-shirt à manches longues agréable à porter. Superbe motif rayé. Encolure ronde. 100% coton. Lavable en machine.

Longueur env. 66 cm

écru-topaze imprimé 414.599.010

40, 42, 44, 46, 48,

T. 50, 52, 54, 56, 58

€ 20.-

7 Fuseau, idéal avec des bottes. Ceinture élastique. Plis repassés piqués flatteurs devant. 100% polyester. Lavable en machine.

Taille normale, Entrejambe env. 77 cm

gris 296.336.059 noir 296.358.026

marine 758.351.069

40, 42, 44, 46, 48,

T. 50, 52, 54, 56, 58

€ 29.-

Longueur courte, Entrejambe env. 69 cm

gris 724.917.057 noir 741.289.060

marine 758.345.057

20, 21, 22, 23, 24,

T. 25, 26, 27, 28, 29

€ 29.-



noir

5 Doudoune

40.-

- Doublée et légèrement ouaté
- Doublure contrastée



Découvrez aussi notre boutique witt.fr



prune

rouge

noir

couleur terre cuite

vert sapin

6 T-shirt à manches longues

20.-



- Imprimé aux coloris harmonieux

7 Pantalon fuseau

29.-

- Jersey fin
- Facile à enfiler

ceinture élastique



noir

gris

marine

FAVORIS

Super qualité – super prix

1 Jean

45.-

- Ceinture élastique invisible
- Qualité extensible
- Coupe affiante

bleu délavé



couleur chamois

bleu foncé

chocolat

noir

taupe

blanc

blanc cassé

ceinture élastique
STRETCH



Forme : Nizza

- Hauteur de taille confortable
- Largeur normale aux cuisses
- Largeur de pieds standard

1-4

Cotton made in Africa

Avec ces articles, nous soutenons l'initiative „Cotton made in Africa“ (CmiA) qui s'engage à améliorer les conditions de vie des petits producteurs.

1 Jean, 2 poches arrière. Glissière et bouton devant, passants. Ceinture élastique intérieure « invisible ». Largeur pieds env. 42 cm. Livré sans la ceinture. 98% coton, 2% élasthanne. Lavable en machine.

Taille normale, Entrejambe env. 79 cm
 noir 779.797.043 taupe 361.625.053
 blanc 779.812.041 chocolat 333.121.004
 bleu foncé 779.801.007
 blanc cassé 483.575.074
 bleu délavé 258.706.046
 couleur chamois 258.693.043

38, 40, 42, 44, 46, 48, 50, 52, 54, 56 **€ 45.-**

Longueur courte, Entrejambe env. 74 cm
 noir 779.834.006 taupe 361.636.062
 blanc 779.855.065 chocolat 333.175.049
 bleu foncé 779.844.064
 blanc cassé 483.597.075
 bleu délavé 258.728.073

couleur chamois 258.717.048
 19, 20, 21, 22, 23,
 T. 24, 25, 26, 27 **€ 45.-**

Longueur extra courte, Entrejambe env. 69 cm
 noir 868.966.060 taupe 361.647.050
 blanc 390.442.044 chocolat 333.426.003
 bleu foncé 868.955.035
 blanc cassé 483.634.066
 bleu délavé 868.944.034
 couleur chamois 868.934.059

195, 205, 215, 225, 235, 245, 255 **€ 45.-**

Long, Entrejambe env. 84 cm
 noir 758.125.029 taupe 361.658.034
 blanc 765.266.003 chocolat 758.067.005
 bleu foncé 758.114.041
 blanc cassé 758.078.021
 bleu délavé 758.103.034
 couleur chamois 758.099.046
 T. 84, 88, 92, 96, 100 **€ 45.-**



2 Chemisier en flanelle

35.-

- Pur coton
- Qualité flanelle
- Carreaux tissés
- Manches retroussables

chamois-gris pierre à carreaux

marine-chamois à carreaux

gris pierre-chamois à carreaux

rouge-chamois à carreaux



3 Chemisier en flanelle

40.-

- Revers pour régler la longueur
- Coupe plus longue au dos



MON ATOU SILHOUETTE

2+3

Flanelle
Douce et chaude



Longueur env. 72 cm
 marine-cerise à carreaux 837.378.022
 38, 40, 42, 44, 46,
 T. 48, 50, 52, 54, 56 **€ 40.-**

4 Polo en qualité jersey fin. Col polo et patte de boutonnage. Manches longues. 100% coton. Lavable en machine.

Longueur env. 66 cm
 noir 279.728.133 marine 205.936.051
 rose 491.176.093 orange 279.698.060
 bleu 279.687.200 lavande 279.706.172
 blanc 551.091.117 vert olive 551.080.037
 jaune 279.676.178 turquoise 491.198.073
 bordeaux 205.958.148
 vert pistache 279.717.137

38, 40, 42, 44, 46, 48, 50, 52, 54, 56 **€ 27.-**

2 Qualité grattée : chemisier à carreaux en flanelle. Col chemise et manches longues retroussables. Plis au dos pour plus d'ampleur. Ourlet légèrement arrondi. 100% coton. Lavable en machine.

Longueur env. 68 cm
 gris pierre-chamois à carreaux 484.921.005
 chamois-gris pierre à carreaux 484.932.005
 marine-chamois à carreaux 856.485.060
 rouge-chamois à carreaux 856.587.060
 38, 40, 42, 44, 46,
 T. 48, 50, 52, 54, 56 **€ 35.-**

3 Chemisier en flanelle ultra-doux avec motif à carreaux typique. Col chemise, patte de boutonnage et pinces poitrine structurantes. Patte aux épaules et plis affiants au dos. Manches longues avec manchettes boutonnées, retroussables aux 3/4 avec bride et bouton. Poche poitrine plaquée, ourlet légèrement arrondi, un peu plus long au dos. 100% coton. Lavable en machine.

5 Empiècements piqués au niveau de la glissière et sur les côtés pour une tenue très mode ! Veste polaire avec col à revers et glissière. 2 poches à glissière. Coutures princesse devant et au dos pour une coupe parfaite. Traitement contre les bouloches. 100% polyester. Lavable en machine.

Longueur env. 70 cm

taupe	204.087.011
marine	204.098.029
bordeaux	204.101.026
rouge	624.575.040
écru	624.586.006
bleu roi	624.597.043
turquoise	624.601.016
noir	769.325.032
fuchsia	769.336.044
gris chiné	624.612.013

T. 38, 40, 42, 44, 46,
48, 50, 52, 54, 56

€ 40.-

4 Polo

27.-



bleu

Découvrez
aussi notre
boutique
witt.fr

5 Veste polaire

40.-

- Traitement contre les bouloches
- Ultra-doux
- Entretien facile



rouge

bleu roi

turquoise

marine

fuchsia

bordeaux

écru

taupe

rouge

gris chiné

noir

turquoise

blanc

jaune

orange

vert pistache

bleu

lavande

rose

vert olive

bordeaux

marine

noir

FAVORIS

Super qualité – super prix

1 Pantalon en jersey

33.-

- Coulisse intérieure
- Ourlet avec bande élastique
- Jersey interlock

ceinture élastique



1+2,5

Cotton made in Africa

Avec ces articles, nous soutenons l'initiative „Cotton made in Africa“ (CmiA) qui s'engage à améliorer les conditions de vie des petits producteurs.

bleu fumée

grège

gris

Découvrez aussi notre boutique witt.fr

fuchsia

2 Col roulé léger

18.-



ocre

blanc cassé

turquoise foncé

gris chiné

rose

prune

marron rouge

vert émeraude

bleu roi

rouge cerise

noir

vert olive

1 Pantalon en jersey tendance, très confortable et idéal au quotidien. La ceinture élastique peut être réglée à l'aide d'une coulisse, de liens élastiques et de stoppeurs. Poches latérales. Bas des jambes large et élastique. Qualité interlock indéformable. Largeur pieds env. 28 cm. 100% coton. Lavable en machine.

Taille normale, Entrejambe env. 72 cm
grège 418.063.008
gris 418.074.008
bleu fumée 418.084.006

T. 40, 42, 44, 46, 48, 50, 52, 54, 56, 58 € 33.-

Longueur courte, Entrejambe env. 66 cm
grège 418.095.008
gris 418.109.008
bleu fumée 418.110.006

T. 19, 20, 21, 22, 23, 24, 25, 26, 27, 28 € 33.-

2 Col roulé léger : indispensable à votre garde-robe. 100% coton. Gris chiné : 85% coton, 15% polyester. Lavable en machine.

Longueur env. 66 cm
noir 241.039.221 fuchsia 627.353.163
rose 253.901.091 bleu roi 627.375.158
ocre 253.912.236 vert olive 173.926.060
prune 627.364.193 gris chiné 443.984.191
blanc cassé 443.951.208
rouge cerise 444.014.178
marron rouge 173.970.059
vert émeraude 194.788.146
turquoise foncé 245.817.161

T. 40, 42, 44, 46, 48, 50, 52, 54, 56, 58 € 18.-

3 Gilet polaire très doux. Col montant, glissière sur toute la longueur, coutures princesse structurantes et 2 poches. Traitement contre les bouloches. 100% polyester. Lavable en machine.

Longueur env. 70 cm
gris 464.956.109 taupe 805.536.147
noir 464.934.113 fuchsia 805.542.130
écru 464.967.149 bleu nuit 640.877.110
bleu 464.945.149 lie de vin 640.721.145
bleu pétrole 198.461.139

T. 40, 42, 44, 46, 48, 50, 52, 54, 56, 58 € 25.-

4 Faites-vous plaisir au quotidien avec ce pull ! Toucher très doux et entretien facile. Col montant et bords-côtes aux manches et à l'ourlet. 100% acrylique. Lavable en machine.

Longueur env. 66 cm
noir 692.479.097 mûre 716.704.082
rose 716.715.118 beige 410.941.136
bleu 410.974.037 océan 264.481.216
marine 410.968.138
gris argenté 692.484.072
couleur terre cuite 423.777.141

T. 40, 42, 44, 46, 48, 50, 52, 54, 56, 58 € 20.-

5 Jean incroyablement confortable avec ceinture élastique. Patte devant avec 2 boutons couleur argent et fausse bordure à glissière. 2 poches avant. Largeur pieds env. 38 cm. 81% coton, 17% polyester, 2% élasthanne. Lavable en machine.

Taille normale, Entrejambe env. 74 cm
denim noir 670.121.118
bleu délavé 670.110.118
bleu blanchi 670.109.153

T. 40, 42, 44, 46, 48, 50, 52, 54, 56, 58 € 33.-

Longueur courte, Entrejambe env. 69 cm
denim noir 670.159.089
bleu délavé 670.148.114
bleu blanchi 670.132.109

T. 20, 21, 22, 23, 24, 25, 26, 27, 28, 29 € 33.-

3 Gilet polaire

25.-
polaire



gris



fuchsia

écreu

bleu

gris

noir

lie de vin

taupe

bleu nuit

bleu pétrole

4 Pull

20.-

- Doux comme du cachemire
- Col montant tendance

noir



rose

marine

bleu

couleur terre cuite

beige

mûre

gris argenté

océan

bleu délavé

5 Jean

33.-

- Patte résistante avec fausse patte à glissière
- 2 poches devant

ceinture élastique

STRETCH

CC
Coupe Courte



denim noir

bleu blanchi

FAVORIS

Super qualité – super prix

1 Jean

40.-

ceinture élastique



Forme : Oslo

- Hauteur de taille confortable
- Cuisses larges
- Largeur de pieds standard



1 Jeans offrant une grande liberté de mouvement, léger et agréable à porter même en été grâce à la qualité coton. Ceinture élastique, 2 poches et empècement au dos. Largeur pieds env. 42 cm. 100% coton. Lavable en machine.

Taille normale, Entrejambe env. 77 cm
gris 459.254.085 beige 217.492.091
blanc 217.481.055 taupe 459.264.095
marine 459.243.061
vert roseau 217.516.091
bleu délavé 217.470.063
bleu blanchi 217.469.086

T. 40, 42, 44, 46, 48, 50, 52, 54, 56

€ 40.-

Longueur courte, Entrejambe env. 72 cm

gris 459.297.031 beige 217.550.050
blanc 217.549.058 taupe 459.301.095
marine 459.286.051
vert roseau 217.566.038
bleu délavé 217.538.053
bleu blanchi 217.527.084

T. 20, 21, 22, 23, 24, 25, 26 € 40.-

2 Joli T-shirt au style original : patchwork contrasté. Effet de couleur différent pour chaque pièce ! Large patte à l'encolure ronde avec boutons fantaisie et passepoils satinés. 95% coton, 5% élasthanne. Lavable en machine.

Longueur env. 66 cm
noir-orchidée à motifs 152.595.013
noir-écru à motifs 152.604.006
noir-rouge à motifs 343.684.033

T. 40, 42, 44, 46, 48, 50, 52, 54, 56

€ 35.-

2 T-shirt

35.-

STRETCH

noir-orchidée à motifs

noir-écru à motifs



noir-rouge à motifs



3 T-shirt

14.-



fuchsia

noir

blanc cassé

menthe

turquoise



1 Cotton made in Africa
Avec ces articles, nous soutenons l'initiative „Cotton made in Africa“ (CmiA) qui s'engage à améliorer les conditions de vie des petits producteurs.

3 Offre spéciale : T-shirt avec patte de boutonnage sur les 2 manches et coutures décoratives au col et aux finitions. 100% coton. Lavable en machine.

Longueur env. 66 cm

fuchsia 717.503.188
turquoise 717.514.180
noir 717.525.168
menthe 649.496.111
blanc cassé 717.499.159

T. 40, 42, 44, 46, 48, 50, 52, 54, 56, 58

€ 14.-

4 T-shirt indispensable pour la saison hivernale. Qualité interlock douce et très légère. Col à revers transformable en col montant grâce à la glissière. Superbe : Glissière avec pendentif en forme de petit flocon de neige ! 2 poches fendues devant. Manches longues. 100% coton. Gris : 93% coton, 7% polyester. Lavable en machine.

Longueur env. 66 cm

rose 157.469.030 fuchsia 839.599.079
écru 157.453.035 vert clair 491.100.062
bleu 839.624.084 gris chiné 157.470.020

T. 38, 40, 42, 44, 46, 48, 50, 52, 54, 56 € 45.-

5 Joli pull orné d'un superbe motif intarsia. Col montant et finitions côtelées. Qualité bouclée extrêmement douce et moelleuse. Conception soignée. Manches longues. 78% acrylique, 22% polyester. Lavable en machine.

Longueur env. 66 cm

fuchsia chiné 875.865.037
bleu jean chiné 875.876.037
noir-blanc 343.565.021
bleu pétrole chiné 875.887.036

T. 40, 42, 44, 46, 48, 50, 52, 54, 56

€ 45.-

4 T-shirt

45.-

- Jersey interlock
- Glissières tendance
- Qualité coton

Découvrez
aussi notre
boutique
witt.fr



5 Pull

45.-

- Qualité bouclée
- Motif intarsia



FAVORIS

Super qualité – super prix

1 Pantalon en jersey

30.-

- Interlock
- Motif coloré
- Facile à enfiler

ceinture élastique



i

Cotton made in Africa

Avec ces articles, nous soutenons l'initiative „Cotton made in Africa“ (CmiA) qui s'engage à améliorer les conditions de vie des petits producteurs.



1 rouge-vert à motifs



rouge-vert à motifs

noir

bleu roi

Découvrez aussi notre boutique witt.fr

1 Pantalon en jersey indéformable en qualité interlock. Ceinture élastique confortable et lien à nouer à motifs. 2 poches latérales pratiques avec des motifs à l'intérieur, également disponibles sur les modèles unis. Pincés au dos pour une coupe parfaite. Largeur pieds env. 39 cm. 100% coton. Lavable en machine.

Taille normale, Entrejambe env. 79 cm
noir 713.697.014 bleu roi 713.701.014
rouge-vert à motifs 713.681.017

T. 38, 40, 42, 44, 46, 48, 50, 52, 54, 56 € 30.-

Longueur courte, Entrejambe env. 74 cm
noir 713.819.014 bleu roi 713.829.013
rouge-vert à motifs 713.803.012

T. 20, 21, 22, 23, 24, 25, 26 € 30.-

2 Pull à manches raglan. Bords côtes aux finitions. Qualité facile d'entretien. 100% acrylique. Lavable en machine.

Longueur env. 62 cm
parme 261.910.012 gris 625.400.022
bleu 625.411.012

T. 38, 40, 42, 44, 46, 48, 50, 52, 54, 56 € 30.-

3 Chinée et facile à assortir ! Veste en tricot avec joli motif ajouré devant et aux manches. Encolure ronde, patte de boutonnage avec boutons ton sur ton, 2 poches plaquées. Finitions côtelées. Confection soignée. 73% acrylique, 20% polyamide, 7% polyester. Lavable en machine.

Longueur env. 66 cm
rouge chiné 429.305.087
beige chiné 230.999.070

bleu chiné
violet chiné
gris clair chiné
40, 42, 44, 46, 48,
T. 50, 52, 54, 56 € 45.-

4 Idéal par temps froid : T-shirt en fil chiné moelleux. Col polo, patte de boutonnage et fentes latérales. Jolie broderie devant et seyant à la fois. 2 poches devant et au dos. Largeur pieds env. 36 cm. 97% polyester, 3% élasthanne. Lavable en machine.

Longueur env. 66 cm
gris clair chiné 294.460.029
couleur terre cuite chiné 529.713.029
bleu chiné 779.646.042
vert chiné 780.248.025
rouge foncé chiné 780.269.033
40, 42, 44, 46, 48,
T. 50, 52, 54, 56 € 35.-

2 Pull

30.-



bleu



parme

bleu

gris

3 Veste en tricot

45.-



violet chiné



bleu chiné

beige chiné

gris clair chiné

rouge chiné

5 Ce pantalon vous réserve bien des surprises : À l'extérieur, il séduit par son aspect légèrement brillant très soigné et à l'intérieur, par sa qualité incroyablement douce. L'intérieur est doublé d'un tissu polaire doux et agréable à porter qui vous aide à rester bien au chaud. De l'extérieur, on ne la voit pas ! Large ceinture élastique invisible et seyant à la fois. 2 poches devant et au dos. Largeur pieds env. 36 cm. 97% polyester, 3% élasthanne. Lavable en machine.

Taille normale, Entrejambe env. 77 cm
noir 491.370.018 marine 491.364.017
bordeaux 491.353.015
38, 40, 42, 44, 46,
T. 48, 50, 52, 54, 56 € 55.-
Longueur courte, Entrejambe env. 72 cm
noir 491.405.020 marine 491.392.021
bordeaux 491.381.016
T. 20, 21, 22, 23, 24, 25, 26 € 55.-

4 T-shirt

35.-

- Fils chinés
- Intérieur gratté polaire
- Avec coton

bleu chiné

vert chiné



gris clair chiné

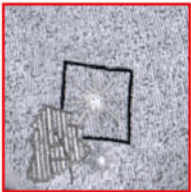

rouge foncé chiné

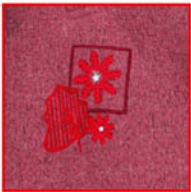

couleur terre cuite chiné

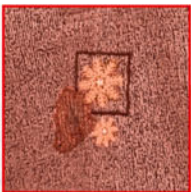

marine

5 Pantalon

55.-

- Qualité légèrement brillante
- Intérieur chaud
- Ceinture élastique confortable

ceinture élastique

STRETCH

CC
Coupe Courte

5 Pantalon



marine

bordeaux

noir

FAVORIS

Super qualité – super prix



1 Pull

45.-

saumon-anthracite
à rayures fines

curry-anthracite
à rayures fines

tilleul-anthracite
à rayures fines

bleu jean-
anthracite
à rayures fines

1 Pull élégamment rayé en fil chiné doux. Encolure en V chevauchante avec bouton fantaisie et finitions côtelées. Tricot bien taillé. 100% acrylique. Lavable en machine.

Longueur env. 66 cm

saumon-anthracite à rayures fines	212.228.027
curry-anthracite à rayures fines	428.760.046
bleu jean-anthracite à rayures fines	428.771.066
tilleul-anthracite à rayures fines	428.782.059
T. 40, 42, 44, 46, 48, 50, 52, 54, 56	€ 45.-

2 Jean coupe 5 poches. Coupe droite. Très agréable à porter grâce à la ceinture élastique intérieure invisible. Broderie sur la poche arrière. Largeur pieds env. 44 cm. 98% coton, 2% élasthanne. Lavable en machine. Livré sans la ceinture.

Taille normale, Entrejambe env. 79 cm

noir	184.009.050	marine	390.050.062
blanc	729.529.052	bleu blanchi	233.852.048
bleu foncé	233.863.059	bleu délavé	797.325.067
denim gris	836.835.066		

T. 38, 40, 42, 44, 46, 48, 50, 52, 54, 56 € 49.-

Longueur courte, Entrejambe env. 74 cm

noir	184.155.048	marine	390.061.071
blanc	735.431.040	bleu blanchi	233.921.054
bleu foncé	233.932.077	bleu délavé	797.461.053
denim gris	836.879.086		

T. 19, 20, 21, 22, 23, 24, 25, 26, 27 € 49.-

Longueur extra courte, Entrejambe env. 69 cm

noir	184.177.043	marine	390.072.069
blanc	735.496.057	bleu blanchi	233.954.043
bleu foncé	233.964.061	bleu délavé	797.552.041
denim gris	836.891.045		

T. 195, 205, 215, 225, 235, 245, 255 € 49.-

Long, Entrejambe env. 84 cm

noir	757.643.038	marine	782.130.032
blanc	782.141.064	bleu blanchi	757.654.039
bleu foncé	757.665.038	bleu délavé	757.701.038
denim gris	782.129.042		

T. 84, 88, 92, 96, 100 € 49.-

collection 

2 Jean

Conseil
Coupe

49.-

- Qualité coton
- Coupe 5 poches
- Silhouette affinée grâce à la largeur confortable aux cuisses et aux pieds
- Coupe parfaite

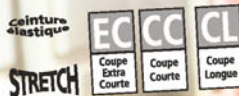

Forme: Nizza

- Hauteur de taille confortable
- Largeur normale aux cuisses
- Largeur de pieds standard

2+4

i Cotton made in Africa
Avec ces articles, nous soutenons l'initiative "Cotton made in Africa" (CmiA) qui s'engage à améliorer les conditions de vie des petits producteurs.



bleu blanchi

bleu foncé

bleu délavé

denim gris

marine

blanc

noir

Confort optimal :
jean agréable à porter avec ceinture extensible

Ceinture
intérieure

jolie
broderie
sur la
poche arrière

bleu
foncé

mélange
coton agréable
à porter

coupe large
agréable

3 Veste polaire

69.-

- Polaire douce
- empiècement affinant
- Capuche à coulisse et stoppeurs

Découvrez
aussi notre
boutique
witt.fr

4 T-shirt

35.-

- 50% coton
- Jolies rayures sur les côtés
- Confortable à porter

réséda-
blanc à
rayures fines

4 gris pierre-
blanc à
rayures fines

3 gris
pierre chiné

3 Ultra-moelleuse ! Veste polaire avec empiècements chinés devant, au dos et sur la capuche avec coulisse et stoppeurs. 2 poches arrondies devant. Coutures princesse pour une silhouette parfaite. 100% polyester. Polaire : 100% polyester. Lavable en machine.

Longueur env. 66 cm

réséda 368.368.005 gris pierre chiné 368.374.005
T. 38, 40, 42, 44, 46, 48, 50, 52, 54, 56 € 69.-

4 T-shirt aux rayures tendance et en mélange de matières très doux. Encolure ronde, manches longues et ourlet droit. Rayures sur les côtés. Soutient l'initiative « Cotton made in Africa ». 50% coton, 50% modal. Lavable en machine.

Longueur env. 66 cm

réséda-blanc à rayures fines 368.410.011
gris pierre-blanc à rayures fines 368.421.012
T. 38, 40, 42, 44, 46, 48, 50, 52, 54, 56 € 35.-

1 Pull

69.-

- Joli motif norvégien
- Moelleux et chaud

STRETCH

écru



beige

papaye

1 Joli motif norvégien : pull avec finitions côtelées à l'encolure ronde, aux manches longues et à l'ourlet. Qualité douce et chaude. 76% acrylique, 16% polyester, 8% élasthanne. Lavable en machine.

Longueur env. 66 cm

écru 232.655.004 papaye 232.719.004
beige 232.757.004

T. 38, 40, 42, 44, 46, 48, 50, 52, 54, 56 € 69.-

2 Décontraction et confort ! Jean légèrement délavé avec ceinture élastique. 2 fausses poches devant, 2 poches arrière. Qualité extensible confortable pour une coupe parfaite. Largeur pieds env. 34 cm. 80% coton, 19% polyester, 1% élasthanne. Lavable en machine. Taille normale, Entrejambe env. 77 cm

bleu foncé 404.665.012 noir denim 404.676.012
bleu délavé 404.682.012

T. 38, 40, 42, 44, 46, 48, 50, 52, 54, 56 € 45.-

Longueur courte, Entrejambe env. 72 cm

bleu foncé 404.698.012 noir denim 404.799.012
bleu délavé 404.847.012

T. 20, 21, 22, 23, 24, 25, 26 € 45.-

3 Un pull fil fantaisie doux et moelleux qui en jette ! Conception soignée. Finitions des manches et ourlet légèrement arrondi côtelés. Soutient l'initiative « Cotton made in Africa ». 65% polyester, 35% coton. Lavable en machine.

Longueur env. 66 cm

couleur poudre 404.880.017 marine 404.891.017
bois de rose 404.905.017 écru 404.916.017

T. 38, 40, 42, 44, 46, 48, 50, 52, 54, 56 € 40.-

4 Veste en tricot fil fantaisie : notre favori moelleux et décontracté ! Encolure ronde et glissière sur toute la longueur. Finitions côtelées aux manches et à l'ourlet. Conception soignée. 65% polyester, 35% coton. Lavable en machine.

Longueur env. 62 cm

couleur poudre 404.927.010 marine 404.938.010
bois de rose 404.949.010 écru 404.959.010

T. 38, 40, 42, 44, 46, 48, 50, 52, 54, 56 € 55.-

collection



Confort optimal :
jean très confortable !

Ceinture élastique confortable

2 Jean

Conseil Coupe

45.-

- Qualité coton doux sur la peau
- Ceinture élastique confortable
- Coupe parfaite grâce à l'élasthanne

coupe parfaite grâce à l'élasthanne

ceinture élastique



STRETCH



noir denim



bleu foncé



bleu délavé

Forme : Genf

- Hauteur de taille confortable
- Largeur normale aux cuisses
- Largeur de pieds standard

i Cotton made in Africa

Avec ces articles, nous soutenons l'initiative « Cotton made in Africa » (CmIA) qui s'engage à améliorer les conditions de vie des petits producteurs.

3+4



collection L

couleur poudre

écru

bois de rose

marine

Découvrez
aussi notre
boutique
witt.fr

3 Pull

40.-

- Chaud et moelleux
- ourlet arrondi



bois de rose

4 Veste en tricot

55.-

- Moelleux et chaud
- Patte à glissière



bois de rose

collection



Confortable :

jean en qualité extensible avec ceinture élastique

1 Jean

Conseil Coupe

55.-

- Qualité coton
- Ceinture élastique confortable
- Qualité jeans innovante et confortable

STRETCH

Forme : Genf

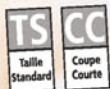

- Hauteur de taille confortable
- Largeur normale aux cuisses
- Largeur de pieds standard

i Cotton made in Africa
Avec ces articles, nous soutenons l'initiative « Cotton made in Africa » (CmiA) qui s'engage à améliorer les conditions de vie des petits producteurs.



bleu délavé



1 bleu foncé

2 Gilet

69.-

Chemisier proposé page 104

noir

- Détails en matière synthétique



couleur ivoire



1 Modèle décontracté facile à assortir, joli délavage et qualité très agréable à porter : jean à ceinture élastique confortable. Coulisse au niveau des hanches. 2 poches en biais devant, 2 poches au dos. Largeur pieds env. 30 cm. Soutient l'initiative « Cotton made in Africa ». 99% coton, 1% élasthanne. Lavable en machine.

Taille normale, Entrejambe env. 77 cm
bleu foncé 485.918.008 bleu délavé 485.923.008
T. 36, 38, 40, 42, 44, 46, 48, 50, 52, 54 € 55.-

Longueur courte, Entrejambe env. 72 cm
bleu foncé 485.956.008 bleu délavé 485.966.008
T. 19, 20, 21, 22, 23, 24, 25 € 55.-

2 Modèle décontracté ! Gilet au motif piqué affinant. Col montant protecteur. Glissière sur toute la longueur, emmanchures et ourlet passepoilés et contrastés. 2 poches, poche intérieure. Coutures princesse pour une tenue parfaite. 100% polyester. Lavable en machine.

Longueur env. 66 cm
couleur ivoire 460.911.005 noir 460.922.005
T. 38, 40, 42, 44, 46, 48, 50, 52, 54, 56 € 69.-

3 Une veste longue et moelleuse pour l'hiver ! Capuche contrastée à l'intérieur. Patte de boutonnage sur toute la longueur. 2 poches cousues, 1 poche intérieure boutonnée. Coutures princesse pour une coupe parfaite. 81% po-

3 Veste longue

Conseil Qualité

159.-

CHALEUR CONFORT



- À capuche
- Coutures princesse structurantes
- Longueur tendance





sable chiné

1 Jean

4 Veste en tricot

55.-

- 2 poches plaquées
- Très confortable à porter

5 Chemisier à carreaux

marine



gris chiné

lyester, 19% laine. Doublure : 100% polyester. Nettoyage à sec.

Longueur env. 82 cm

bleu foncé 460.863.005
T. 38, 40, 42, 44, 46, 48, 50, 52, 54, 56 € 159.-

4 Veste en tricot. Idéale au quotidien et pour les loisirs. Tricot côté agréable à porter. Encolure en V, patte de boutonnage, manches longues et poches plaquées. 50% viscose, 28% polyester, 22% polyamide. Lavable en machine.

Longueur env. 88 cm

marine 450.951.026 sable chiné 450.962.026
gris chiné 450.973.025

T. 36, 38, 40, 42, 44, 46, 48, 50, 52 € 55.-

5 Chemisier à carreaux décontracté avec col chemise, poche poitrine et ourlet arrondi. Manches longues, manchettes boutonnées. Plis creux au dos pour faciliter les mouvements. Pincés poitrine structurantes. Soutient l'initiative « Cotton made in Africa ». 100% coton. Lavable en machine.

Longueur env. 76 cm

marine-écru à carreaux 450.983.021

T. 36, 38, 40, 42, 44, 46, 48, 50, 52 € 40.-

Découvrez aussi notre boutique witt.fr

5 Chemisier à carreaux

40.-

- Pur coton



1 Veste Softshell

95.-



collection



Pour une jolie silhouette :
jean avec effet push-up

5
T-shirt rayé

noir-écru
à rayures
fines

STRETCH



- Déperlant et coupe-vent
- Capuche amovible
- Base arrondie au dos

1 Protège contre le vent, la pluie et le froid : veste Softshell. Intérieur gratté en polaire noir. Les réflecteurs devant et derrière vous rendent visible dans l'obscurité. Capuche amovible avec coulisse et stoppeurs pour régler la largeur. Col montant, glissière sur toute la longueur et bords-côtes des manches en polaire douce. 2 poches devant, poche à glissière sur la manche gauche. Coutures structurantes pour une tenue parfaite. Ourlet légèrement arrondi au dos. 94% polyester, 6% élasthanne. Intérieur : 100% polyester. Résille : 100% polyester. Lavable en machine.

Longueur env. 78 cm

rouge 436.666.007
T. 38, 40, 42, 44, 46, 48, 50, 52, 54, 56 € 95.-

2 Notre jean préféré ! Parfaitement ajusté, il offre un effet push-up grâce à sa coupe intelligente. Coupe haute et large ceinture pour dissimuler le ventre. Coupe 5 poches avec passants et fermeture à glissière et bouton. Qualité coton confortable avec polyester recyclé. Soutient l'initiative « Cotton made in Africa ». Largeur pieds env. 32 cm. Livré sans la ceinture. 81% coton, 2% élasthanne, 17% polyester. Lavable en machine.

Taille normale, Entrejambe env. 74 cm

bleu délavé 436.043.013
gris clair-denim 436.053.013
graphite-denim 436.064.013

T. 38, 40, 42, 44, 46, 48, 50, 52, 54, 56 € 55.-

Longueur courte, Entrejambe env. 69 cm

bleu délavé 436.235.013
gris clair-denim 436.246.013
graphite-denim 436.257.013

T. 20, 21, 22, 23, 24, 25, 26 € 55.-

3 Gilet matelassé réversible toujours du plus bel effet ! Capuche, glissière double sens pratique et 2 poches plaquées. Passepoil contrasté aux emmanchures. Fentes arrondies sur les côtés pour faciliter les mouvements. Ourlet tendance, un peu plus long au dos. 100% polyester. Doublure : 100% polyester. Lavable en machine.

Longueur env. 86 cm

rouge-noir 438.237.008
sésame-noir 438.242.008

T. 38, 40, 42, 44, 46, 48, 50, 52, 54, 56 € 85.-

2 Jean

Conseil
Coupe

55.-

- Avec coton
- Coupe parfaite
- Effet push-up
- Délavé tendance

STRETCH



gris clair-denim



graphite-denim



large
ceinture

Fermeture
à 2 boutons

Effet délavé
moderne

effet push-up
grâce
aux coutures
bien placées

bleu
délavé

i Cotton made in Africa

Avec ces articles, nous soutenons l'initiative « Cotton made in Africa » (CmiA) qui s'engage à améliorer les conditions de vie des petits producteurs.



4 Pull

rouge-noir



3 Gilet matelassé réversible

85.-

- réversible
- Fentes latérales arrondies
- À capuche



3 Gilet matelassé réversible

rouge-noir

MON ATOUT SILHOUETTE

La coupe longue décontractée offre un effet affinant.

4 Superbe basique au motif rayé décontracté ! Pull avec encolure en U et mancherons. Les finitions des manches longues, les empiècements contrastés sur les côtés et l'ourlet sont côtelés. Soutient l'initiative « Cotton made in Africa ». 50% coton, 50% acrylique. Lavable en machine.

Longueur env. 66 cm
noir-écreu à rayures fines 438.152.006
T. 38, 40, 42, 44, 46, 48, 50, 52, 54, 56 € 55.-

5 T-shirt à rayures en fils teintés. Un basique sportif pour toutes les occasions. Encolure en U discrète et manches longues. Soutient l'initiative « Cotton made in Africa ». 95% coton, 5% élasthanne. Lavable en machine.

Longueur env. 66 cm
noir-écreu à rayures fines 436.881.008
rouge-sésame à rayures fines 436.892.008
T. 38, 40, 42, 44, 46, 48, 50, 52, 54, 56 € 40.-

Gilet réversible !



sésame-noir



4 Pull

55.-

- 50% coton
- Coupe décontractée aux épaules



5 T-shirt rayé

40.-

- Rayures en fils teintés
- Qualité coton

STRETCH

rouge-sésame à rayures fines

5 noir-écreu à rayures fines



collection



Un peu de douceur :

veste polaire chaude à la coupe longue

1 Veste polaire

69.-

- Qualité polaire chaude
- glissière sous patte de boutonnage pression
- Poches avec fermeture à glissière pratiques

marine



2 T-shirt

30.-

- Qualité coton doux sur la peau

STRETCH



1 Coupe longue tendance et passepoil contrasté pour un look sportif. Veste polaire chaude en polyester recyclé. Détails : capuche avec cordon, glissière invisible avec patte de boutonnage pression contrastée à l'intérieur, poches à glissière pratiques et manches longues. Coutures structurantes pour une tenue parfaite. 100% polyester. Lavable en machine.

Longueur env. 76 cm

rouge	484.722.010	gris pierre chiné	484.704.010
marine	484.691.010	couleur chamois	484.716.010
T.	38, 40, 42, 44, 46, 48, 50, 52, 54, 56		€ 69.-

2 T-shirt basique et polyvalent à encolure ronde, patte de boutonnage pression et manches longues. Qualité côtelée douce en coton extensible et agréable à porter. Soutient l'initiative « Cotton made in Africa ». 95% coton, 5% élasthanne. Lavable en machine.

Longueur env. 66 cm

blanc	450.939.027	marine	450.940.027
T.	36, 38, 40, 42, 44, 46, 48, 50, 52		€ 30.-

3 Chemisier à carreaux en flanelle, ultra-doux et décontracté. Capuche en jersey réglable en largeur, avec polaire douce à l'intérieur. Patte de boutonnage sur toute la longueur et manches longues. Ourlet arrondi ultra-tendance, un peu plus long au dos. Soutient l'initiative Cotton made

3 Chemisier en flanelle

55.-

- Capuche à coulisse et stoppeurs
- Détails en qualité lisse

Découvrez aussi notre boutique witt.fr

Flanelle
Douce et chaude



4 Jean

Conseil Coupe

69.-

• Coupe 5 poches moderne



2-6

STRETCH

Forme : London

- Légèrement taille basse
- Cuisses étroites
- Largeur de pieds étroite

i **Cotton made in Africa**
Avec ces articles, nous soutenons l'initiative „Cotton made in Africa“ (CmiA) qui s'engage à améliorer les conditions de vie des petits producteurs.

in Africa 100% coton. Capuche : 100% polyester. Lavable en machine.

Longueur env. 76 cm

bleu foncé à carreaux 461.046.008
T. 38, 40, 42, 44, 46, 48, 50, 52, 54, 56 € 55.-

4 Jean droit, coupe 5 poches tendance. Empiècement au dos et qualité extensible pour une coupe parfaite. Ceinture gainante, passants, fermeture à glissière et bouton. Glissière fantaisie avec pendentif devant. Poches arrière brodées. Largeur pieds env. 36 cm. 79% coton, 19% polyester, 2% élasthanne. Lavable en machine. Livré sans la ceinture.

Taille normale, Entrejambe env. 79 cm

bleu délavé 426.748.107 denim gris 461.063.017
denim noir 836.529.062 taupe-denim 461.074.012
T. 38, 40, 42, 44, 46, 48, 50, 52, 54, 56 € 69.-

Longueur courte, Entrejambe env. 74 cm

bleu délavé 435.986.107 denim gris 461.095.017
denim noir 836.546.062 taupe-denim 461.109.012
T. 20, 21, 22, 23, 24, 25, 26 € 69.-

Longueur extra courte, Entrejambe env. 69 cm

bleu délavé 435.992.107 denim gris 461.115.017
denim noir 836.750.062 taupe-denim 461.120.011
T. 205, 215, 225, 235, 245, 255, 265 € 69.-

Long, Entrejambe env. 84 cm

bleu délavé 436.000.106 denim gris 461.131.017
denim noir 836.761.062 taupe-denim 461.142.011
T. 84, 88, 92, 96, 100 € 69.-

5 Pull en tricot à la conception soignée, aspect chiné en duo de couleurs. Col montant double et finitions côtelées aux manches longues et à l'ourlet. Soutient l'initiative « Cotton made in Africa ». 50% coton, 50% acrylique. Lavable en machine.

Longueur env. 62 cm

taupe-noir chiné 482.404.006
T. 38, 40, 42, 44, 46, 48, 50, 52, 54, 56 € 40.-

6 Un modèle polyvalent à imprimé sport : sweatshirt en pur coton. Boutons décoratifs à l'encolure ronde et bords-côtes élastiques unis aux manches longues et à l'ourlet. Soutient l'initiative « Cotton made in Africa ». 100% coton. Lavable en machine.

Longueur env. 74 cm

graphite-écru imprimé 483.939.009
marron-écru imprimé 483.945.008
gris-bleu écru imprimé 483.950.008
bleu foncé-écru imprimé 483.962.008
T. 36, 38, 40, 42, 44, 46, 48, 50, 52, 54 € 55.-

5 Pull

40.-

- 50% coton
- Fil chiné doux
- Col montant double



denim noir

denim gris

taupe-denim

bleu délavé

6 Sweat-shirt

55.-

- Pur coton
- Imprimé décoratif



graphite-écru imprimé

marron-écru imprimé

gris-bleu écru imprimé



bleu foncé-écru imprimé

1 Pull

40.-

- Qualité coton doux sur la peau
- Tricot soigné
- Toucher très doux

rouge foncé chiné



gris pierre chiné

ocre

bleu jean chiné

Superbe collier avec grands anneaux. 2 coloris. Longueur env. 123 cm. Maillons de chaîne métalliques, lanière de coton. 657.097.007 noir-couleur argenté € 65.-

1 Si doux ! Pull aux finitions côtelées sur l'encolure en U, aux manches longues et à l'ourlet. Conception soignée. Polyester recyclé. 70% coton, 30% polyester. Lavable en machine.

Longueur env. 62 cm

ocre	398.460.013	rouge foncé chiné	398.449.013
gris pierre chiné	398.459.013	bleu jean chiné	398.482.013
T.	38, 40, 42, 44, 46, 48, 50, 52, 54, 56		€ 40.-

2 Ce pantalon en bengaline est non seulement très confortable, mais offre également une silhouette de rêve ! Coupe sophistiquée avec ceinture élastique plate et lisse, empiècements en biais et couture latérale avancée devant. Deux poches joliment travaillées devant. Empiècement au dos. Largeur pieds env. 36 cm. 72% viscose, 25% polyamide, 3% élasthanne. Lavable en machine.

Taille normale, Entrejambe env. 77 cm

marine	425.880.008	jade	425.896.008
gris pierre	425.909.008		
T.	38, 40, 42, 44, 46, 48, 50, 52, 54, 56		€ 35.-

Longueur courte, Entrejambe env. 72 cm

marine	425.911.008	jade	425.921.008
gris pierre	425.932.008		
T.	20, 21, 22, 23, 24, 25, 26, 27, 28, 29		€ 35.-

3 Veste imperméable et coupe-vent avec capuche pratique. Fermeture à glissière sur toute la longueur sous patte de boutonnage pression. 2 poches plaquées. Doublure polaire douce au niveau du corps et de la capuche. 100% polyester. Doublure : 100% polyester. Doublure manches : 100% polyester. Lavable en machine.

Longueur env. 74 cm

cerise	836.438.024	bleu nuit	836.466.031
T.	40, 42, 44, 46, 48, 50, 52, 54, 56, 58		€ 79.-

4 Pull au motif norvégien tendance. Encolure arrondie et manches longues raglan. Finitions côtelées. 100% acrylique. Lavable en machine.

Longueur env. 66 cm

écru à motifs	836.411.040	bleu nuit à motifs	836.427.039
T.	40, 42, 44, 46, 48, 50, 52, 54, 56, 58		€ 29.-

5 Élégant, tendance, abordable et facile à entretenir, ce pull au joli motif norvégien exaucera tous vos souhaits. Col montant chaud et affinant et bords-côtes aux manches et à l'ourlet. 100% acrylique. Lavable en machine.

Longueur env. 66 cm

rouge	164.007.035	bleu	164.018.002
T.	40, 42, 44, 46, 48, 50, 52, 54, 56, 58		€ 33.-

collection



Pour une silhouette de rêve :
coupe parfaite et ajustée

2 Pantalon en qualité bengaline

Conseil
Coupe

35.-



ceinture élastique



gris pierre

jade



marine

coutures latérales avancées

Coupe affinante



3 Veste

**Conseil
PRIX**

79.-

bleu nuit



cerise

4 Pull

29.-

écru à motifs



bleu nuit
à motifs



5 Pull

33.-

rouge



bleu

collection



Effet ventre plat :

jean extensible avec ceinture élastique haute

1 Jean

30.-

- Ceinture haute
- Effet ventre plat

ceinture élastique

STRETCH

CC
Coupe Courte

1+3,5

Cotton made in Africa

Avec ces articles, nous soutenons l'initiative "Cotton made in Africa" (CmiA) qui s'engage à améliorer les conditions de vie des petits producteurs.

bleu délavé

bleu blanchi

bleu délavé

denim gris

denim noir

2 Pull

55.-

- Doux comme du cachemire
- Col montant chaud
- Poche



1 Ceinture élastique extra haute : ultra-tendance, ce jean a également un effet ventre plat ! Passants, fausse patte à glissière, 2 poches devant et 2 arrière. Largeur pieds env. 40 cm. 81% coton, 17% polyester, 2% élasthanne. Lavable en machine.

Taille normale, Entrejambe env. 77 cm

bleu blanchi	182.428.240
bleu délavé	182.434.276
denim gris	182.449.259
denim noir	422.699.245

T. 40, 42, 44, 46, 48, 50, 52, 54, 56, 58 € **30.-**

Longueur courte, Entrejambe env. 72 cm

bleu blanchi	182.450.179
bleu délavé	182.461.163
denim gris	182.472.263
denim noir	422.708.054

T. 20, 21, 22, 23, 24, 25, 26, 27, 28, 29 € **30.-**

2 Le confort à l'état pur ! Pull à larges rayures avec col montant, poche plaquée boutonnée et manches longues. Fausse patte de boutonnage au dos. Tricoté sur l'envers, conception soignée. 100% acrylique. Lavable en machine.

Longueur env. 62 cm

topaze-terre cuite à rayures fines	360.231.012
------------------------------------	-------------

T. 38, 40, 42, 44, 46, 48, 50, 52, 54, 56 € **55.-**

3 Pull

45.-

- 58% coton
- Fil chiné doux



4 Chemisier à manches longues

**Conseil
PRIX**
27.-

• Manches ³/₄ retroussables



Découvrez aussi notre boutique witt.fr

5 T-shirt

20.-



2 en 1



bleu pétrole



marine

couleur terre cuite

jaune curry

3 Pull aux divers motifs tendance. Col montant, bords-côtes aux manches et à l'ourlet. Conception soignée, fils chinés doux. Soutient l'initiative « Cotton made in Africa ». 58% coton, 42% acrylique. Lavable en machine.

Longueur env. 62 cm
ocre-marron chiné 400.609.011
T. 38, 40, 42, 44, 46, 48, 50, 52, 54, 56 € 45.-

4 Motif zigzag tendance : chemisier à manches longues qui égaye vos tenues. Col chemise avec V ouvert, pinces poitrine et manchettes boutonnées. Manches longues pouvant se porter retroussées et fixées en manches ³/₄. 100% polyester. Lavable en machine.

Longueur env. 64 cm
bleu foncé-cognac imprimé 425.794.006
T. 40, 42, 44, 46, 48, 50, 52, 54, 56, 58 € 27.-

5 T-shirt décontracté au bel effet superposé. Empiècement rayé sur le col V et les manches en fils teintés de qualité. 100% coton. Lavable en machine.

Longueur env. 66 cm
couleur terre cuite 696.394.128
marine 709.736.149
jaune curry 854.564.096
bleu pétrole 854.575.087
T. 40, 42, 44, 46, 48, 50, 52, 54, 56, 58 € 20.-

collection 

C'est tout simplement parfait !

Qualité extensible et indéformable

Stehmann
Comfort Line

Forme : London

- Légèrement taille basse
- Cuisse étroites
- Largeur de pieds étroite

Qualité extensible confortable

rouge cerise

Largeur de pieds étroite

1 Pantalon

Conseil Coupe

49.-

- Tombe parfaitement grâce au stretch, dans toutes les tailles

SUPERSTRETCH



noir

blanc

gris

taupe

gris pierre

vert émeraude

menthe

marine

bleu

rose

2 Pull

55.-

- Joli motif tricoté
- Entretien facile

vert olive à motifs

ocre à motifs

1 Coupe parfaite et indéformable offrant une grande liberté de mouvement. Pantalon en qualité extensible avec fermeture à glissière et bouton, passants. 2 poches arrondies et 2 fausses poches avec zip fantaisie. Ceinture intégrée à passants. Largeur pieds env. 36 cm. 72% viscose, 25% polyamide, 3% élasthanne. Lavable en machine. Livré sans ceinture.

Taille normale, Entrejambe env. 77 cm

menthe	344.568.133	bleu	344.579.140
blanc	448.428.135	gris	448.439.122
marine	448.440.140	noir	448.451.099
vert émeraude	448.462.141	taupe	692.504.096
gris pierre	692.510.124	rouge cerise	879.399.110
rose	879.403.113		

T. 38, 40, 42, 44, 46, 48, 50, 52, 54, 56 € 49.-

Long, Entrejambe env. 82 cm

menthe	124.851.182	bleu	124.862.165
blanc	124.873.176	gris	124.884.134
marine	124.890.117	noir	124.904.104
vert émeraude	124.914.182	taupe	124.920.121
gris pierre	124.931.124	rouge cerise	124.953.168
rose	124.964.177		

T. 76, 80, 84, 88, 92, 96, 100, 104, 108, 112 € 49.-

Longueur courte, Entrejambe env. 72 cm

menthe	344.596.149	bleu	344.604.135
blanc	448.520.109	gris	448.542.114
marine	448.553.077	noir	448.564.087
vert émeraude	448.574.125	taupe	692.521.092
gris pierre	692.532.118	rouge cerise	879.414.111
rose	879.420.114		

T. 20, 21, 22, 23, 24, 25, 26 € 49.-

Longueur extra courte, Entrejambe env. 67 cm

menthe	344.610.164	bleu	344.626.124
blanc	448.622.113	gris	448.633.112
marine	448.644.109	noir	448.654.081
vert émeraude	448.665.117	taupe	692.543.089
gris pierre	692.554.117	rouge cerise	879.436.108
rose	879.479.104		

T. 205, 215, 225, 235, 245, 255, 265 € 49.-

2 Ce pull alliant un joli fil fantaisie et un superbe motif aux couleurs automnales vous séduira doublement ! Encolure ronde et finitions côtelées. 100% acrylique. Lavable en machine.

3 T-shirt

40.-

• Toucher très doux

Découvrez
aussi notre
boutique
witt.fr

Longueur env. 62 cm

ocre à motifs 104.231.009
vert olive à motifs 705.780.034

T. 38, 40, 42, 44, 46,
48, 50, 52, 54, 56 € 55.-

3 T-shirt très doux au motif patchwork tendance devant. Encolure ronde, manches longues et fausses poches à glissière sur les côtés. 100% polyester. Lavable en machine.

Longueur env. 70 cm

rouge-gris à motifs 378.532.012

T. 38, 40, 42, 44, 46,
48, 50, 52, 54, 56 € 40.-

4 Le pantalon fuseau est de retour et sera très à la mode cet hiver ! Coupe étroite, ceinture élastique confortable et 2 poches arrière plaquées. Nervures affinent devant. Mélange de matières doux et agréable. Largeur pieds env. 30 cm. 70% viscose, 25% polyamide, 5% élasthanne, lavable en machine.

Taille normale,

Entrejambe env. 74 cm

noir 380.294.004

T. 38, 40, 42, 44, 46,
48, 50, 52, 54, 56 € 55.-

Longueur courte,

Entrejambe env. 69 cm

noir 380.385.004

T. 20, 21, 22, 23, 24, 25, 26 € 55.-

5 Ce chemisier aux plis larges dans le dos sublimerait votre silhouette. Col à revers, encolure en V et patte de boutonnage courte. Manches pouvant être retroussées et fixées aux $\frac{3}{4}$. Son plus : la patte de boutonnage en biais sur les côtés. Ourlet légèrement arrondi. 100% polyester. Lavable en machine.

Longueur env. 68 cm

écru 380.679.012

rouge 380.716.012

vert kiwi 380.722.012

T. 38, 40, 42, 44, 46,
48, 50, 52, 54, 56 € 40.-

6 T-shirt rayé imprimé avec encolure ronde et manches $\frac{3}{4}$. Soutient l'initiative « Cotton made in Africa ». 95% coton, 5% élasthanne. Lavable en machine.

Longueur env. 66 cm

marine-ocre

à rayures fines 221.268.003

T. 38, 40, 42, 44, 46,
48, 50, 52, 54, 56 € 35.-



5 Chemisier

40.-

- Qualité fluide
- Boutons couleur argent
- Patte de boutonnage à l'ourlet

MON ATOU SILHOUETTE

rouge



écru

vert kiwi

6 T-shirt rayé

35.-

- Qualité coton

STRETCH

4 Pantalon fuseau

55.-

STRETCH

CC
Coupe Courte

- Qualité viscose douce
- Ceinture élastique confortable
- 2 poches arrière

Forme : Trento

- Hauteur de taille confortable
- Cuisse étroites
- Largeur de pieds étroite



Cotton made in Africa

Avec ces articles, nous soutenons l'initiative « Cotton made in Africa » (CmiA) qui s'engage à améliorer les conditions de vie des petits producteurs.

1 Chemisier
polaire

55.-

- Très doux
- boutons imitation corne
- avec poches à rabat plaquées



champagne-jade à carreaux



champagne-bleu tourterelle à carreaux

1 À porter seul ou comme veste légère et décontractée : chemisier polaire à carreaux très agréable, chaud et moelleux. Col chemise, patte de boutonnerie sur toute la longueur, 2 poches poitrine à rabat boutonné et ourlet légèrement arrondi. Patte aux épaules au dos. Manches longues avec manchettes boutonnées. Traitement contre les bouloches. 100% polyester. Lavable en machine.

Longueur env. 74 cm

champagne-bleu tourterelle à carreaux	517.257.007
champagne-jade à carreaux	517.264.007
champagne-gris pierre à carreaux	840.209.085
T. 38, 40, 42, 44, 46, 48, 50, 52, 54, 56	€ 55.-

2 Pantalon à ceinture élastique haute : Il n'est pas seulement très confortable, mais il dissimule aussi habilement les petites rondeurs. Patte à glissière et 2 fausses poches devant. 2 poches arrière plaquées. Largeur pieds env. 36 cm. 65% coton, 33% polyester, 2% élasthanne. Lavable en machine. Livré sans la ceinture.

Taille normale, Entrejambe env. 77 cm

kaki	432.257.062	bordeaux	432.263.206
marine	432.274.061	noir	727.115.057
sable	727.126.086		
T. 38, 40, 42, 44, 46, 48, 50, 52, 54, 56			€ 55.-

Longueur courte, Entrejambe env. 72 cm

kaki	432.291.154	bordeaux	432.304.192
marine	432.315.057	noir	727.137.117
sable	727.148.086		
T. 20, 21, 22, 23, 24, 25, 26			€ 55.-

3 Pull en tricot structuré. Finitions côtelées à l'ourlet arrondi et boutons décoratifs sur les côtés. Encolure ronde et bords-côtes sur les longues manches raglan également côtelées. Conception soignée. 50% coton, 50% acrylique. Lavable en machine.

Longueur env. 66 cm

bleu moyen	517.311.024	noir	517.326.025
magenta	517.337.021	gris pierre chiné	840.764.095
couleur ivoire	840.779.095	taupe foncé	840.780.095
couleur chamois	840.791.095		
T. 38, 40, 42, 44, 46, 48, 50, 52, 54, 56			€ 45.-

4 Pull au superbe aspect chiné très facile à associer. Encolure en U côtelée, manches longues et ourlet arrondi avec finition côtelée. Coupe soignée. 82% acrylique, 18% coton. Lavable en machine.

Longueur env. 66 cm

kaki-citron chiné	748.052.187	papaye-sauge chiné	748.029.008
terre cuite-figue chiné			748.041.015
bleu jean-roseau chiné			748.030.001
océan-vieux rose chiné			839.737.113
T. 38, 40, 42, 44, 46, 48, 50, 52, 54, 56			€ 45.-

collection 

Dissimule les petites rondeurs :
pantalon à ceinture élastique haute !

2 Pantalon

Conseil
Coupe

55.-

- 65% coton
- Facile à enfiler



STRETCH
ceinture élastique

Forme: Genf

- Hauteur de taille confortable
- Largeur normale aux cuisses
- Largeur de pieds standard

ceinture élastique haute

Qualité extensible confortable

2+3

i Cotton made in Africa
Avec ces articles, nous soutenons l'initiative "Cotton made in Africa" (CmiA) qui s'engage à améliorer les conditions de vie des petits producteurs.



3 Pull

45.-

- 50% coton
- pattes de boutonnage latérales
- Motif tricoté décoratif

Chaînette tendance avec pendentif en anneau. Métal de qualité, fermoir poussette. Longueur env. 90 cm, pendentif env. 5 cm.
461.223.014
couleur argenté
€ 55.-



noir

taupe foncé

gris pierre chiné

bleu moyen

magenta

couleur chamais



couleur ivoire

4 Pull

45.-

- Encolure en U discrète
- Ourlet arrondi
- Maille perlée attrayant

kaki-citron chiné



bleu jean-roseau chiné

océan-vieux-rose chiné

terre cuite-figue chiné

papaye-sauge chiné

5 Doux et chaud : pull en maille perlée et fils multicolores. Longues manches raglan avec bords-côtes. Conception soignée. 100% acrylique. Lavable en machine.

Longueur env. 62 cm

gris-hortensia chiné
T. 38, 40, 42, 44, 46,
48, 50, 52, 54, 56

869.931.044

€ 45.-

5 Pull

45.-

- mailles à l'envers tendance
- Manches raglan



1 Veste Softshell

109.-

- Qualité extensible
- Réglable
- en largeur



collection

Large choix :

pantalon en 3 longueurs et 14 coloris !

COSMA

2 Pantalon

Conseil Coupe

45.-

- Limite les taches
- Peu froissable
- Toucher doux
- Très confortable

Repousse les liquides.

bordeaux

gris foncé chiné

STRETCH

CC Coupe Courte



Collection L

bleu pétrole chiné marine chiné framboise chiné vert chiné marron chiné

1 Veste Softshell imperméable et coupe-vent. Intérieur et capuche avec doublure polaire. Col à revers transformable en col montant pour plus de protection. Capuche amovible à l'aide d'une glissière et d'un bouton-pression. Empiècement aux épaules avec broderie losanges. Glissière double sens pratique et 2 poches à glissière. Bouton-pression et boucle pour régler la largeur au niveau de la taille. 94% polyester, 6% élasthanne. Doublure : 100% polyester. Lavable en machine.

Taille normale, Longueur env. 78 cm

marine chiné	202.412.003	framboise chiné	202.434.011
gris foncé chiné	202.440.017	bleu pétrole chiné	202.456.022
marron chiné	430.252.015	vert chiné	430.263.020

T. 38, 40, 42, 44, 46, 48, 50, 52, 54, 56 € 109.-

Longueur courte, Longueur env. 74 cm

marine chiné	202.473.006	framboise chiné	202.484.002
gris foncé chiné	202.494.009	bleu pétrole chiné	202.508.017
marron chiné	430.279.015	vert chiné	430.284.015

T. 19, 20, 21, 22, 23, 24, 25, 26, 27 € 109.-

2 Pantalon à traitement Nano : qualité respirante, anti-taches, peu froissable et facile d'entretien. Passants, ceinture élastique latérale. 2 poches devant. Poches arrière avec nervures et rivets décoratifs. Largeur pieds env. 44 cm. Livré sans la ceinture. 97% coton, 3% élasthanne. Lavable en machine.

Taille normale, Entrejambe env. 79 cm

blanc	119.409.122	bleu clair	207.046.133
lavande	207.057.156	jaune clair	357.667.102
rouge	470.717.115	vert tilleul	675.491.086
gris clair	678.252.188	rose	684.170.099
moka	758.244.130	bleu pétrole	867.056.122
bordeaux	867.067.079	marine	490.441.177
gris pierre	490.452.137	noir	758.594.177

T. 38, 40, 42, 44, 46, 48, 50, 52, 54, 56 € 45.-

Longueur courte, Entrejambe env. 74 cm

blanc	119.443.121	bleu clair	207.068.121
lavande	207.079.138	jaune clair	357.689.101
rouge	470.728.184	vert tilleul	675.516.124
gris clair	678.263.186	rose	684.181.092
bleu pétrole	867.078.119	bordeaux	867.089.130
marine	490.463.148	gris pierre	490.474.230
moka	762.309.144	noir	762.375.148

T. 19, 20, 21, 22, 23, 24, 25, 26, 27, 28 € 45.-



ceinture élastique

STRETCH

CC Coupe Courte CL Coupe Longue



Forme : Nizza

- Hauteur de taille confortable
- Largeur normale aux cuisses
- Largeur de pieds standard

3 Veste polaire

**Conseil
PRIX**

40.-

- Qualité ultra-douce
- Capuche amovible



Découvrez
aussi notre
boutique
witt.fr

gris chiné

lilas

gris chiné

marine

rouge cerise

bleu roi

fuchsia

bleu pétrole

noir

4 T-shirt col roulé

35.-

STRETCH



bleu

marron

écru

jaune

gris-chiné

vert

marine

orange

prune

fuchsia

rose

rouge

sable

noir

blanc

Long, Entrejambe env. 84 cm

blanc	119.465.150	bleu clair	207.091.140
lavande	207.104.156	jaune clair	357.736.117
rouge	470.739.116	marine	530.987.148
gris pierre	530.998.141	moka	531.028.134
noir	531.049.088	rose	684.192.132
vert tilleul	687.093.107	gris clair	687.107.171
bleu pétrole	867.090.157	bordeaux	867.104.104
T.	76, 80, 84, 88, 92, 96, 100, 104, 108, 112	€	45.-

3 Confort et bien-être : veste polaire en qualité ultra-douce. Détail pratique : la capuche amovible, à porter ou non selon vos envies ! Col à revers, glissière sur toute la longueur et 2 poches. Bords et coutures princeps soigneusement passepoilés. Traitement contre les bouloches. 100% polyester. Lavable en machine.

Longueur env. 70 cm

marine	241.152.027	fuchsia	241.163.047
rouge cerise	781.669.048	noir	781.670.046
lilas	781.681.047	bleu roi	781.717.028
bleu pétrole	879.850.040	gris chiné	781.794.003
T.	38, 40, 42, 44, 46, 48, 50, 52, 54, 56	€	40.-

4 T-shirt à col roulé basique et incontournable. Coupe légèrement cintrée. 95% coton, 5% élasthanne. Lavable en machine.

Longueur env. 66 cm

marine	803.503.062	marron	803.514.067
prune	803.525.057	écru	803.542.074
fuchsia	803.553.069	rose	803.569.079
rouge	803.580.074	jaune	803.591.050
blanc	803.605.087	sable	803.616.057
vert	803.627.067	orange	803.638.039
noir	803.649.091	bleu	803.659.075
gris-chiné	803.579.057		
T.	36, 38, 40, 42, 44, 46, 48, 50, 52	€	35.-

collection



Vous avez le choix :

favoris tricot tout doux aux différents coloris et coupes !



1 Veste en tricot

45.-



2 Pull

45.-



3 Pull

45.-



4 Pull

40.-



1 Veste en tricot aux boutons assortis et aux manches longues. 50% coton, 50% acrylique. Lavable en machine.

Longueur env. 64 cm

jaune maïs	323.229.049	bleu pétrole	323.230.074
bleu roi	323.241.041	bleu glacier	655.213.067
vieux rose	655.224.066	blanc cassé	655.235.063
noir	655.246.048	marine	655.268.037
rouille	655.304.066	fuchsia	655.315.060
rouge corail	655.326.066	menthe	744.294.136
abricot	744.307.137	taupe chiné	873.004.064
gris chiné	873.015.065		

T. 38, 40, 42, 44, 46, 48, 50, 52, 54, 56 € 45.-

2 Pull sport avec col camionneur et fermeture à glissière. Larges finitions côtelées. Conception soignée. 50% coton, 50% acrylique. Lavable en machine.

Longueur env. 62 cm

noir	188.893.085	rouge corail	188.912.040
blanc cassé	188.939.026	vieux rose	188.940.083
marine	188.951.079	bleu glacier	188.962.041
rouille	188.973.096	fuchsia	188.984.030
taupe chiné	189.003.069	gris chiné	189.014.085
jaune maïs	323.321.086	bleu pétrole	323.332.058
bleu roi	323.343.073	menthe	744.045.165
abricot	744.056.161		

T. 38, 40, 42, 44, 46, 48, 50, 52, 54, 56 € 45.-

3 Pull à emmanchures diminuées. Col roulé, finitions côtelées aux manches et à l'ourlet. 50% coton, 50% acrylique. Lavable en machine.

Longueur env. 62 cm

jaune maïs	359.607.016	bleu pétrole	359.725.036
bleu roi	359.736.008	bleu glacier	359.747.003
vieux rose	359.758.016	blanc cassé	359.769.034
noir	359.770.003	marine	359.781.022
rouille	359.792.016	fuchsia	359.805.016
rouge corail	359.816.015	taupe chiné	359.827.019
gris chiné	359.838.037	menthe	744.222.064
abricot	744.244.062		

T. 38, 40, 42, 44, 46, 48, 50, 52, 54, 56 € 45.-

4 Pull très agréable à porter avec encolure en U, manches ¾ avec revers tendance, bride et bouton. Bords-côtes aux manches et à l'ourlet. 50% coton, 50% acrylique. Lavable en machine.

Longueur env. 62 cm

jaune maïs	323.499.021	bleu pétrole	323.503.004
bleu roi	323.514.105	noir	385.480.017
rouge corail	385.559.097	blanc cassé	385.602.113
vieux rose	385.629.069	marine	385.640.104
bleu glacier	385.651.094	rouille	385.786.106
fuchsia	385.811.113	menthe	744.384.145
abricot	744.395.142	taupe chiné	872.985.113
gris chiné	872.996.084		

T. 38, 40, 42, 44, 46, 48, 50, 52, 54, 56 € 40.-

5 Pull aspect raffiné avec encolure en V avantageuse. 50% coton, 50% acrylique. Lavable en machine.

Longueur env. 64 cm

jaune maïs	323.364.013	bleu pétrole	323.375.021
bleu roi	323.386.021	noir	624.383.017
rouille	624.418.017	fuchsia	624.634.027
menthe	744.426.071	abricot	744.437.070
blanc cassé	785.144.014	vieux rose	785.177.012
bleu glacier	785.188.022	marine	786.421.006
rouge corail	786.635.028	taupe chiné	872.931.008
gris chiné	872.974.027		

T. 38, 40, 42, 44, 46, 48, 50, 52, 54, 56 € 40.-

6 Choisissez votre couleur préférée ! Pull avec col tortue, finitions côtelées aux manches et à l'ourlet. 50% coton, 50% acrylique. Lavable en machine.

Longueur env. 62 cm

bleu glacier	133.154.149	vieux rose	133.176.047
blanc cassé	133.187.115	noir	133.202.135
marine	133.224.116	rouille	133.256.103
fuchsia	133.267.002	rouge corail	133.278.128
gris chiné	133.290.126	taupe chiné	133.304.135
jaune maïs	323.524.140	bleu pétrole	323.535.122
bleu roi	323.546.080	menthe	744.024.177
abricot	744.034.177		

T. 38, 40, 42, 44, 46, 48, 50, 52, 54, 56 € 40.-

5 Pull

40.-

- 50% coton
- Encolure en V affinante
- Tricot bien taillé

Découvrez aussi notre boutique witt.fr

i 1-6
Cotton made in Africa
 Avec ces articles, nous soutenons l'initiative „Cotton made in Africa“ (CmiA) qui s'engage à améliorer les conditions de vie des petits producteurs.



6 Pull

40.-

1 T-shirt polaire

30.-

Polaire

rose



écru

1 Offrez-vous ce T-shirt polaire ultra-moelleux. Doux, chaud et facile d'entretien ! Col montant et bas de manches à passepoil contrasté. Glissière courte, coutures princesse structurantes et 2 poches. 100% polyester. Lavable en machine.

Longueur env. 66 cm

rose 425.943.009 écru 425.953.009
T. 40, 42, 44, 46, 48, 50, 52, 54, 56, 58 € 30.-

2 Jean affinant. Coupe 5 poches. Broderie décorative sur les deux poches arrière. Fermeture à glissière et bouton devant. Passants. Ceinture intégrée. Largeur pieds env. 40 cm. 78% coton, 20% polyester, 2% élasthanne. Coloris blanc, chamois et kaki : 98% coton, 2% élasthanne. Lavable en machine. Livré sans ceinture.

Taille normale, Entrejambe env. 79 cm

couleur chamois 402.615.021 kaki 593.824.014
blanc 655.905.016 denim noir 402.637.064
bleu délavé 402.648.057 bleu blanchi 402.659.037
bleu foncé 643.999.055 denim gris 655.891.036
taupe-denim 548.488.060

T. 38, 40, 42, 44, 46, 48, 50, 52, 54, 56 € 49.-

Longueur courte, Entrejambe env. 74 cm

couleur chamois 402.669.030 kaki 593.835.037
blanc 655.927.004 denim noir 402.670.064
bleu délavé 402.681.051 bleu blanchi 402.692.020
bleu foncé 644.007.100 denim gris 655.916.053
taupe-denim 548.530.060

T. 19, 20, 21, 22, 23, 24, 25, 26, 27 € 49.-

Longueur extra courte, Entrejambe env. 69 cm

couleur chamois 116.494.018 blanc 116.536.003
kaki 593.846.010 denim noir 116.503.020
bleu délavé 116.514.039 bleu blanchi 116.525.045
denim gris 116.547.101 bleu foncé 644.018.015
taupe-denim 548.546.052

T. 195, 205, 215, 225, 235, 245, 255 € 49.-

Long, Entrejambe env. 84 cm

couleur chamois 774.035.022 kaki 774.046.002
blanc 774.057.011 denim noir 774.109.038
bleu délavé 774.115.066 bleu blanchi 774.126.026
bleu foncé 774.137.049 denim gris 774.165.061
taupe-denim 774.171.055

T. 84, 88, 92, 96, 100 € 49.-

collection 

2 Jean

Conseil Coupe

49.-

STRETCH



Forme : Paris

- Hauteur de taille confortable
- Culsus étroites
- Largeur de pieds standard

taupe-denim

denim noir

blanc

denim gris

couleur chamois

bleu délavé

kaki

bleu foncé

Nouveau jean préféré :
coupe classique avec jambes étroites

Broderies
sur les
poches
arrière



bleu
blanchi

Coupe
droite aux
jambes



Jolie
silhouette
grâce à la
coupe étroite.

3 Veste polaire

45.-

- Motif sergé chevron
- Entretien facile

i Polaire

- Matière douce
- Garde la chaleur
- Respirant
- Séchage rapide
- Anti-boulochage

Découvrez
aussi notre
boutique
witt.fr

3 Vous allez l'adorer ! Veste polaire légère et confortable. Tient chaud et sèche très rapidement. Très élégante, avec le motif chevrons classique. Col montant, glissière sur toute la longueur et 2 poches sur les coutures princesse structurantes. Manches longues. Logo sur la manche gauche. Traitement contre les bouloches. 100% polyester. Lavable en machine.

Longueur env. 66 cm

bleu clair	119.432.038
parme	119.454.038
quartz rose	119.476.038
vert pistache	119.498.038
T. 38, 40, 42, 44, 46, 48, 50, 52, 54, 56	€ 45.-

4 Les larges rayures feront de ce pull à finitions soignées un de vos favoris. Tricot fin souple, col V et finitions côtelées aux manches longues et à l'ourlet. 50% coton, 50% acrylique. Lavable en machine.

Longueur env. 74 cm

hortensia-gris chiné	869.813.016
T. 38, 40, 42, 44, 46, 48, 50, 52, 54, 56	€ 45.-



quartz rose



4 Pull

45.-

- 50% coton
- Rayures harmonieuses



2+4

i Cotton made in Africa

Avec ces articles, nous soutenons l'initiative "Cotton made in Africa" (CmiA) qui s'engage à améliorer les conditions de vie des petits producteurs.

1 Veste

85.-

- Respirant
- Déperlant et coupe-vent



2 Veste en tricot

49.-

bleu glacier



fuchsia

blanc cassé

abricot

bleu roi

jaune maïs

noir

rouge corail

taupe chiné

vieux rose

marine

gris chiné

rouille

bleu pétrole

menthe



darkblue-stone-washed

3 Jean

45.-

- Facile à enfiler
- Couture latérale avancée pour un effet affinant
- Coupe parfaite grâce à l'élasthanne
- Nervures affinant
- Entretien facile

STRETCH
ceinture élastique



3 - 5

Cotton made in Africa

Avec ces articles, nous soutenons l'initiative „Cotton made in Africa“ (CmiA) qui s'engage à améliorer les conditions de vie des petits producteurs.



blanc

gris denim

bleu blanchi

darkblue-stone-washed

1 Les coutures contrastées, les coutures décoratives et les détails argentés de cette veste lui confèrent une allure sportive. Qualité facile à entretenir, coupe-vent, imperméable et respirante. Col à revers et glissière. 2 poches à glissière et 1 poche à glissière boutonnée. Coutures princesse structurantes. Les manches aux finitions et aux brides extensibles ainsi que l'ourlet à coulisse sont ajustables. 90% polyester, 10% polyamide. Doublure 100% polyester. Lavable en machine.

Taille normale, Longueur env. 74 cm marine 681.557.033

T. 40, 42, 44, 46, 48, 50, 52, 54, 56 € 85.-

Longueur courte, Longueur env. 70 cm marine 681.591.037

T. 19, 20, 21, 22, 23, 24, 25, 26, 27 € 85.-

2 Veste en tricot tendance avec glissière double sens. Finitions côtelées manches et ourlet. Mélange agréable à porter. 50% coton, 50% acrylique. Lavable en machine.

Longueur env. 64 cm

noir 624.054.007 gris chiné 879.373.045

rouille 624.236.056 vieux rose 344.853.018

abricot 744.415.080 jaune maïs 323.455.075

marine 718.002.079 blanc cassé 344.864.062

fuchsia 624.247.077 bleu glacier 344.842.003

bleu roi 323.488.082 taupe chiné 879.384.024

menthe 744.404.081 rouge corail 718.250.004

bleu pétrole 323.477.021

38, 40, 42, 44, 46,

T. 48, 50, 52, 54, 56 € 49.-

3 Confortable, de qualité et agréable à porter : jean à ceinture élastique et poches pratiques. La deuxième couture latérale et les nervures latérales affinent les jambes. Qualité extensible pour une coupe parfaite qui accompagne vos mouvements. Largeur pieds env. 40 cm. 98% coton, 2% élasthanne. Blanc : 96% coton, 4% élasthanne. Lavable en machine.

Taille normale, Entrejambe env. 77 cm

blanc 347.782.045 gris denim 347.817.045

bleu blanchi 347.793.045

darkblue-stone-washed 347.801.045

T. 40, 42, 44, 46, 48, 50, 52, 54, 56 € 45.-

collection 

4 Pull

40.-



rouge corail

parme

marine

rouge

couleur terre cuite

beige

marron

bleu

vert

écru

bois de rose

gris chiné

noir

Longueur courte, Entrejambe env. 72 cm

blanc 347.828.045 gris denim 347.851.045

bleu blanchi 347.839.045

darkblue-stone-washed 347.845.045

T. 20, 21, 22, 23, 24, 25, 26 € 45.-

4 Pull facile à assortir, nombreux coloris. Col roulé et bords-côtes à la finition des manches et de l'ourlet. Finitions soignées. 100% coton. Lavable en machine.

Longueur env. 62 cm

vert 122.501.007 parme 880.107.005

noir 122.577.010 marine 218.037.005

écru 122.523.005 marron 122.475.007

bleu 122.486.011 gris chiné 122.555.005

beige 122.464.006 rouge corail 880.093.010

rouge 218.026.008 bleu pétrole 779.690.005

bois de rose 122.544.004

couleur terre cuite 747.809.004

T. 38, 40, 42, 44, 46, 48, 50, 52, 54, 56 € 40.-

5 T-shirt imprimé très agréable à porter, effet patchwork tendance. Encolure ronde avec bordure et petit V. Manches longues transformables en manches $\frac{3}{4}$. 100% coton. Lavable en machine.

Longueur env. 66 cm

marine-bleu clair imprimé 424.452.011

T. 40, 42, 44, 46, 48, 50, 52, 54, 56, 58 € 25.-

bleu pétrole

5 T-shirt imprimé

25.-





1 Polo

40.-

• Qualité coton

STRETCH

collection



Élégance et confort :
jupe confortable et coupe évasée flatteuse

2 Jupe

Conseil
Coupe

69.-

- Qualité coton
- Coupe en A affinante
- poches cousues latérales
- Passants
- Ceinture élastique au dos

STRETCH
ceinture élastique

coupe
évasée
affinante

avec
passants

poches
latérales

lie-
de-vin

1 Polo sportif aux jolis motifs en mélange de coton. Glissière courte et manches longues. Soutient l'initiative « Cotton made in Africa ». 95% coton, 5% élasthanne. Lavable en machine.

Longueur env. 66 cm

taupe foncé-rouge foncé à motifs 214.047.007
T. 38, 40, 42, 44, 46, 48, 50, 52, 54, 56 € 40.-

2 Jupe évasée avec ceinture élastique au dos et passants. Fermeture à bouton, crochet et glissière devant. 2 poches devant, fausse poche passepoilée derrière. Soutient l'initiative « Cotton made in Africa ». Livrée sans la ceinture. 98% coton, 2% élasthanne. Lavable en machine.

Longueur env. 76 cm

marron 365.279.006 bleu nuit 365.309.006
lie-de-vin 365.310.007
T. 38, 40, 42, 44, 46, 48, 50, 52, 54, 56 € 69.-

3 Pull tendance associant motifs torsadés et structurés. Col montant, finitions côtelées aux manches et à l'ourlet. Fil chiné doux. 54% acrylique, 46% coton. Lavable en machine.

Longueur env. 62 cm

rouille-écre chiné 397.719.008
taupe-écre chiné 397.724.008
topaze-écre chiné 397.746.008
violet-écre chiné 397.752.008
T. 38, 40, 42, 44, 46, 48, 50, 52, 54, 56 € 55.-

4 Pull chiné aux motifs torsadés et structurés tendance. Encolure en U flatteuse. Manches ¾ à revers fixé, bride décorative et bouton. 54% acrylique, 46% coton. Lavable en machine.

Longueur env. 62 cm

rouille-écre chiné 397.779.008
taupe-écre chiné 397.785.008
topaze-écre chiné 397.796.008
violet-écre chiné 397.804.008
T. 38, 40, 42, 44, 46, 48, 50, 52, 54, 56 € 45.-



marron



bleu nuit

Découvrez
aussi notre
boutique
witt.fr

1+2

1 Cotton made in Africa
Avec ces articles, nous soutenons l'initiative «Cotton made in Africa» (CmiA) qui s'engage à améliorer les conditions de vie des petits producteurs.

3 Pull

55.-

- Jolis motifs torsadés et structurés
- Tricot chiné
- Bords-côtes pour une tenue parfaite

rouille-
écru chiné

4 Pull

45.-

- Jolis motifs torsadés et structurés

rouille-
écru chiné

3+4

violet-écru chiné

topaze-écru chiné

taupe-écru chiné

rouille-écru chiné



1 Chemisier en flanelle

40.-

• qualité ultra-douce



collection



Pour avoir bien chaud !
Pantalon en qualité thermique extensible

2 Pantalon

Conseil
Qualité

75.-

- Coupe parfaite
- Coupe affinante
- Indéformable

SUPERSTRETCH



Forme : Paris

- Hauteur de taille confortable
- Cuisse étroites
- Largeur de pieds standard

Qualité extensible
confortable.

1 Joli motif en qualité douce et moelleuse : chemisier en flanelle à col chemise, empiècement au dos et boutonnière. 2 poches poitrine, manches longues. Ourlet arrondi pour le porter à l'intérieur comme à l'extérieur. 100% coton. Lavable en machine.

Longueur env. 64 cm

corail-menthe à carreaux 225.768.008

T. 38, 40, 42, 44, 46, 48, 50, 52, 54, 56 € 40.-

2 Un favori, à présent en version hivernale ! Pantalon en qualité bengaline thermique, intérieur légèrement gratté. Coupe parfaite et indéformable offrant une grande liberté de mouvement ! Ceinture fixe, fermeture à glissière et bouton, passants. 2 poches arrondies et 2 fausses poches à glissière fantaisie. Largeur pieds env. 40 cm. 76% viscose, 21% polyamide, 3% élasthanne. Graphite chiné : 47% polyester, 26% viscose, 23% polyamide et 4% élasthanne. Lavable en machine. Sans ceinture.

Taille normale, Entrejambe env. 77 cm

marine 203.186.056 bordeaux 203.192.049

noir 775.099.069 taupe 775.113.048

moka 775.129.050 graphite chiné 775.102.042

T. 38, 40, 42, 44, 46, 48, 50, 52, 54, 56 € 75.-

Longueur courte, Entrejambe env. 72 cm

marine 203.200.045 bordeaux 203.211.058

noir 775.424.048 taupe 775.446.046

moka 775.457.044 graphite chiné 775.435.040

T. 20, 21, 22, 23, 24, 25, 26 € 75.-

Longueur extra courte, Entrejambe env. 67 cm

marine 203.227.046 bordeaux 203.238.046

noir 775.468.036 taupe 775.485.040

moka 775.496.038 graphite chiné 775.474.044

T. 205, 215, 225, 235, 245, 255, 265 € 75.-

3 Veste Softshell imperméable et coupe-vent un peu plus longue. Capuche à coulisse amovible. Glissière sur toute la longueur et 2 poches à glissière. Dos élastiqué à la fois tendance et affinant. Fentes latérales arrondies pour un confort supplémentaire. Doublure polaire moelleuse pour tenir chaud. 94% polyester, 6% élasthanne. Polaire : 100% polyester. Lavable en machine.



intérieur doux et chaud gratté

Coupe étroite



Stehmann
Comfort Line

Conseil Qualité

95.-



anthracite

gris

bleu pétrole

bleu roi

gris pierre

taupe

rouge

**MON ATOUT
SILHOUETTE**

Coupe longue
affinante.

Taille normale, Longueur env. 86 cm

rouge	212.874.008	gris pierre	212.889.006
bleu roi	212.890.014	gris	212.904.010
bleu pétrole	428.839.034	taupe	428.840.042
anthracite	428.851.033		

T. 38, 40, 42, 44, 46, 48, 50, 52, 54, 56 € 95.-

Longueur courte, Longueur env. 80 cm

rouge	212.937.009	gris pierre	212.948.014
bleu roi	212.954.047	gris	212.964.024
bleu pétrole	428.862.057	taupe	428.873.053
anthracite	428.889.055		

T. 19, 20, 21, 22, 23, 24, 25, 26, 27 € 95.-

4 Incontournable : chemisier classique avec boutons contrastés. Col chemise et 2 rabats fantaisie. Empiècement au dos et coutures décoratives affinantes pour une coupe parfaite. 50% coton, 50% polyester. Lavable en machine.

Longueur env. 64 cm

blanc	707.072.002
T. 38, 40, 42, 44, 46, 48, 50, 52, 54, 56	€ 35.-



STRETCH



Découvrez
aussi notre
boutique
witt.fr

1+4

Cotton made in Africa

Avec ces articles, nous soutenons l'initiative „Cotton made in Africa“ (CmiA) qui s'engage à améliorer les conditions de vie des petits producteurs.

Imperméable

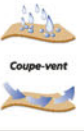

Collection L

4 Chemisier

35.-



1 Veste polaire

69.-



bleu
tourterelle



mauve

jade

taupe

1 Votre partenaire douceur parfaite pour l'hiver : veste polaire moelleuse avec jolis passepoils sur le col montant chaud, le long de la glissière, à la finition des manches longues et à l'ourlet. 2 poches à glissière pratiques. 100% polyester. Lavable en machine.

Longueur env. 66 cm

mauve 231.807.003 bleu tourterelle 231.839.003

taupe 231.862.003 jade 231.884.003

T. 38, 40, 42, 44, 46, 48, 50, 52, 54, 56 € 69.-

2 Qualité extensible en viscose confortable, douce et souple. Pantalon en jersey, large ceinture élastique. Plis nervures devant pour des jambes affinées. Largeur pieds env. 34 cm. Livré sans la ceinture. 70% viscose, 25% polyamide, 5% élasthanne. Lavable en machine.

Taille normale, Entrejambe env. 79 cm

noir 400.749.006 gris pierre chiné 400.750.006

T. 38, 40, 42, 44, 46, 48, 50, 52, 54, 56 € 45.-

Longueur courte, Entrejambe env. 74 cm

noir 400.964.006 gris pierre chiné 400.970.006

T. 20, 21, 22, 23, 24, 25, 26 € 45.-

3 Superbe T-shirt polaire moelleux ! Traitement contre les bouloches pour une qualité ultra-douce. Coutures structurantes pour une coupe parfaite. Col montant chaud pouvant être ouvert avec un zip pour faciliter l'enfilage. Passepoils fins en synthétique tendance. 100% polyester. Lavable en machine.

Longueur env. 62 cm

vieux rose 727.529.006 cyclamen 727.539.006

bleu roi 727.540.007 noir 727.551.010

turquoise foncé 727.562.007 ocre 840.259.047

gris pierre 840.270.047

T. 38, 40, 42, 44, 46, 48, 50, 52, 54, 56 € 35.-

collection



Favori bien-être :

pantalon avec viscose et ceinture élastique !

2 Pantalon en jersey

Conseil
Coupe

45.-

- Viscose
- Qualité jersey extensible, souple et confortable
- Facile à enfiler

STRETCH



Forme : Genf

- Hauteur de taille confortable
- Largeur normale aux cuisses
- Largeur de pieds standard

Découvrez
aussi notre
boutique
witt.fr



Ceinture
élastique
agréable

rayure
extensible
devant

qualité jersey
extensible et
souple

noir

gris pierre chiné

noir

4 Facile à associer ! T-shirt à rayures en fils teintés, très doux. Encolure en U et manches longues. Soutient l'initiative « Cotton made in Africa ». 95% coton, 5% élasthanne. Lavable en machine.

Longueur env. 66 cm

mauve-écru à rayures fines	217.307.003
écru-bleu tourterelle à rayures fines	217.318.003
taupe-écru à rayures fines	217.329.003
jade-écru à rayures fines	217.339.003
T.	38, 40, 42, 44, 46, 48, 50, 52, 54, 56 € 40.-



vieux rose

3 T-shirt polaire

**Conseil
PRIX**

35.-

- Polaire très douce
- Traitement contre les bouloches
- passepoils lisses
- Entretien facile



écru-bleu
tourterelle
à rayures fines

4 T-shirt rayé

40.-

• Qualité
coton
STRETCH



mauve-écru
à rayures
fines

jade-écru
à rayures
fines

taupe-écru
à rayures
fines



gris
pierre

cyclamen

ocre

vieux
rose

turquoise
foncé

bleu roi

noir

4

i

Cotton made in Africa

Avec ces articles, nous soutenons l'initiative „Cotton made in Africa“ (CmiA) qui s'engage à améliorer les conditions de vie des petits producteurs.

1 Jean

45.-

- Avec coton
- Avec broderie
- Facile à enfiler

STRETCH
ceinture élastique

CC
Coupe Courte

bleu délavé



ocre

beige

marron

bleu délavé

1+5

i

Cotton made in Africa

Avec ces articles, nous soutenons l'initiative « Cotton made in Africa ». Largeur pieds : env. 40 cm. 98% coton, 2% élasthanne, bleu délavé : 81% coton, 17% polyester, 2% élasthanne. Lavable en machine.

1 Jean facile à enfiler avec ceinture élastique, fausse patte à glissière et empiècement au dos. Empiècement décoratif avec broderie devant. Poches latérales. Soutient l'initiative « Cotton made in Africa ». Largeur pieds : env. 40 cm. 98% coton, 2% élasthanne, bleu délavé : 81% coton, 17% polyester, 2% élasthanne. Lavable en machine.

Taille normale, Entrejambe env. 77 cm
ocre 258.610.005 beige 258.621.005
marron 259.045.005
bleu délavé 259.136.005

T. 40, 42, 44, 46, 48, 50, 52, 54, 56 € 45.-

Longueur courte, Entrejambe env. 72 cm
ocre 259.147.005 beige 259.158.005
marron 259.260.005
bleu délavé 259.522.005

T. 20, 21, 22, 23, 24, 25, 26 € 45.-

2 Superbe gilet polaire chiné facile à enfiler, agréablement doux et chaud. Col, emmanchures, glissière et ourlet passepoilé décoratif. Col à revers transformable en col montant. Coutures structurantes, poches cousues devant. 100% polyester. Lavable en machine.

Longueur env. 66 cm
bois de rose chiné 383.152.061
gris chiné 383.163.070
ocre-chiné 434.998.006
menthe chiné 689.699.063

T. 40, 42, 44, 46, 48, 50, 52, 54, 56, 58 € 27.-

3 Séduisant aspect chiné ! Veste en tricot avec encolure en V flatteuse, boutons assortis et poches plaquées. Conception soignée. Finitions côtelées à l'ourlet et aux manches

longues. Qualité agréablement douce. 100% acrylique. Lavable en machine.

Longueur env. 66 cm
ocre-bleu jean chiné 260.033.006
T. 40, 42, 44, 46, 48, 50, 52, 54, 56 € 40.-

4 Très joli pull facile d'entretien avec col montant et volants à la finition. Conception soignée. Bords-côtes extensibles aux manches longues et à l'ourlet. 100% acrylique. Lavable en machine.

Longueur env. 62 cm
écru 104.575.060 bleu roi 104.597.059
rouge 104.612.059 noir 104.628.060
ocre 511.009.011
T. 38, 40, 42, 44, 46, 48, 50, 52, 54, 56 € 40.-

2 Gilet polaire

27.-

ocre-chiné

- Qualité chinée
- poches cousues latérales

Polaire



bois de rose chiné

menthe chiné

gris chiné

3 Veste en tricot

40.-

- Fils chinés



5 T-shirt à manches ¾ à prix imbattable ! Motif mille fleurs sur toute la surface. Manches ¾. 100% coton. Lavable en machine.

Longueur env. 66 cm
rouge foncé-ocre imprimé 434.273.012
kaki-ocre imprimé 434.284.012
marine-ocre imprimé 434.295.012
T. 40, 42, 44, 46, 48, 50, 52, 54, 56, 58 € 17.-

MES BASIQUES

Offre et prix irrésistibles !

5 T-shirt à manches ¾

17.-



rouge foncé-ocre imprimé



kaki-ocre imprimé



marine-ocre imprimé

bleu roi



ocre



rouge

écru

bleu roi

noir

- Col montant froncé
- Tricot bien taillé

4 Pull

Pull en tricot soigné avec col montant froncé !

40.-

1 Pantalon en jersey

27.-

STRETCH
Ceinture élastique

noir

bleu
tourterelle

beige



1 Ce pantalon en jersey vous met en valeur ! Coupe ample flatteuse et couture latérale avancée pour une silhouette affinée. Coupe longueur cheville tendance avec ceinture élastique, 2 poches devant et fentes aux chevilles. Largeur pieds env. 52 cm. 95% polyester, 5% élasthanne. Lavable en machine.

Taille normale, Entrejambe env. 74 cm
noir 428.973.010
bleu tourterelle 428.984.010
beige 428.995.010

T. 40, 42, 44, 46, 48, 50, 52, 54, 56, 58 € 27.-

2 Veste en tricot chaude et très douce au motif côtelé flatteur. Encolure en V, patte de boutonnage et finitions côtelées aux manches longues raglan et à l'ourlet.

Qualité facile d'entretien. 100% acrylique. Lavable en machine.

Longueur env. 66 cm
beige 262.141.008 ocre 262.265.008
kaki 262.491.008 bleu jean 262.913.008
T. 40, 42, 44, 46, 48, 50, 52, 54, 56 € 40.-

3 T-shirt à manches ¾ orné d'une multitude de petites feuilles formant un joli motif. Encolure ronde avec petit V et fausse patte de boutonnage courte. 100% coton. Lavable en machine.

Longueur env. 66 cm
rouille-noir imprimé 416.726.011
kaki-noir imprimé 416.737.011
bleu foncé-noir imprimé 416.748.011
T. 40, 42, 44, 46, 48, 50, 52, 54, 56, 58 € 20.-

2 Veste en tricot

40.-

ocre

- Motif tricoté affinant
- Toucher très doux
- Manches raglan

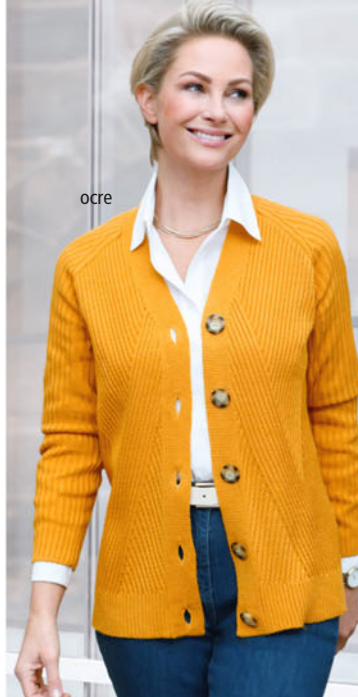

3 T-shirt à manches ¾

20.-

rouille-noir
imprimé



bleu foncé-noir
imprimé

kaki-noir
imprimé

4 Il ne passe pas inaperçu ! T-shirt à manches ¾ doté d'un superbe imprimé coloré. Encolure ronde. Entretien facile. 100% polyester. Lavable en machine.

Longueur env. 66 cm
bordeaux-bleu roi imprimé 435.469.010
sauge-noir imprimé 435.470.010
raisin-citron vert imprimé 435.481.010
T. 40, 42, 44, 46, 48, 50, 52, 54, 56, 58 € 25.-

5 Inspiré par la nature : T-shirt à manches longues au motif nature original devant. Passepoil à l'encolure ronde, dos et manches de couleur unie. 100% polyester. Lavable en machine.

Longueur env. 66 cm
rouille-imprimé 427.558.008
kaki imprimé 427.563.008
chocolat imprimé 427.573.008
T. 40, 42, 44, 46, 48, 50, 52, 54, 56, 58 € 25.-

6 Jupe classique en jolie qualité tissée grattée. Coupe étroite avec ceinture élastique au dos, ceinture lisse devant avec rivets décoratifs et fente invisible au dos. 100% polyester. Lavable en machine.

Taille normale, Longueur env. 64 cm
taupe foncé 185.368.006
noir 185.415.006
gris pierre 185.426.006
T. 40, 42, 44, 46, 48, 50, 52, 54, 56 € 30.-

Longueur courte, Longueur env. 60 cm
taupe foncé 185.437.006
noir 185.492.006
gris pierre 185.539.006
T. 20, 21, 22, 23, 24, 25, 26 € 30.-

MES BASIQUES

Offre et prix irrésistibles !

5 T-shirt à manches longues

25.-

• Différents motifs



kaki imprimé



rouille-imprimé



chocolat imprimé



sauge-noir imprimé



6 Jupe

30.-

- Qualité tissée soignée
- Intérieur gratté
- Ceinture élastique au dos
- Jolis rivets fantaisie
- Fente invisible au dos
- Matière facile à entretenir



noir

taupe foncé

gris pierre



bordeaux-bleu roi imprimé

raisin-citron-vert imprimé

• Joli imprimé

4 T-shirt à manches ¾

25.-

Motif fantaisie : T-shirt à manches 3/4 facile à assortir !

1 Jean

45.-

- Qualité extensible très confortable
- Coupe parfaite avec empiècement au dos
- Avec coton
- Ceinture élastique confortable
- Très confortable

STRETCH
ceinture élastique

EC Coupe Extra Courte
CC Coupe Courte

Découvrez aussi notre boutique witt.fr

bleu blanchi

denim gris denim noir

blanc

bleu blanchi

sable

bleu foncé

taupe

kaki

bordeaux



2 Pull

30.-

• Ultra-doux



3 Pull

40.-

fuchsia chiné



bleu chiné

fuchsia chiné

bleu pétrole chiné

noir-blanc chiné

1 Confort garanti : ce jean accompagne tous vos mouvements avec le maximum de confort ! Qualité extensible douce et ceinture élastique ultra-souple en agréable qualité jersey. 2 poches pratiques devant et 2 poches arrière. Coupe parfaite grâce à l'empiècement au dos. Largeur pieds env. 40 cm. Denim : 84% coton, 15% polyester, 1% élasthanne. Twill : 96% coton, 4% élasthanne. Lavable en machine.

Taille normale, Entrejambe env. 79 cm
kaki 344.896.031 bordeaux 195.703.031
sable 201.006.038 bleu foncé 200.976.077
blanc 200.987.038 denim gris 201.028.030
taupe 545.072.035 denim noir 359.408.022
bleu blanchi 200.965.030

38, 40, 42, 44, 46, € 45.-
T. 48, 50, 52, 54, 56

Longueur courte, Entrejambe env. 74 cm
kaki 344.927.040 bordeaux 195.719.052

sable 201.062.067 bleu foncé 201.040.072
blanc 201.051.020 denim gris 201.073.052
taupe 545.118.007 denim noir 359.420.039
bleu blanchi 201.039.006

T. 20, 21, 22, 23, 24, 25, 26 € 45.-

Longueur extra courte, Entrejambe env. 69 cm
kaki 344.933.049 bordeaux 195.725.040
sable 870.646.037 bleu foncé 870.602.062
blanc 870.635.042 denim gris 870.613.013
taupe 870.657.067 denim noir 870.624.044
bleu blanchi 870.599.057

205, 215, 225, 235, € 45.-
T. 245, 255, 265

2 On ne se lasse pas de se blottir dans ce pull. Col montant flatteur et bords-côtes aux manches et à l'ourlet. Petit plus : le motif losanges tendance devant. 60% acrylique, 40% coton. Lavable en machine.

Longueur env. 66 cm
rouge chiné 174.118.108
T. 40, 42, 44, 46, 48, € 30.-
50, 52, 54, 56, 58

3 Pull en qualité bouclé agréable à porter et facile à entretenir. Finitions côtelées au col montant, aux manches et à l'ourlet. Tricot parfaitement bien taillé. 77% acrylique, 23% polyester. Lavable en machine.

Longueur env. 62 cm
bleu chiné 477.705.034
fuchsia chiné 477.711.045
bleu pétrole chiné 477.722.037
noir-blanc chiné 477.733.033

40, 42, 44, 46, 48, € 40.-
T. 50, 52, 54, 56

4 Pur coton à prix irrésistible ! Polo agrémenté sur le col, la patte de boutonnage et les manchettes des manches ¾ d'un motif étoilé tendance. 100% coton. Lavable en machine.

Longueur env. 66 cm
noir 193.087.013 rouge 193.124.016
lilas 324.051.009 rouille 324.062.009
violet 867.635.006 marine 867.614.064
taupe 193.145.018 bleu roi 193.107.024
jaune curry 324.045.007
vert émeraude 867.629.006

T. 38, 40, 42, 44, 46, € 30.-
48, 50, 52, 54, 56

5 Pull aux couleurs faciles à assortir. Motif torsadé intemporel devant. Tricot côtelé sur le col rond, finition côtelée aux manches et à l'ourlet. 100% acrylique. Lavable en machine.

Longueur env. 62 cm
rose 157.078.012 mûre 252.299.029
écru 766.757.030 lavande 328.986.011
bleu 157.089.008 turquoise 157.103.019
vert d'eau 157.099.007
rouge foncé 766.768.021
rose saumon 252.303.021

40, 42, 44, 46, 48, € 35.-
T. 50, 52, 54, 56

MES BASIQUES

Offre et prix irrésistibles !

5 Pull

35.-

- Motif torsadé mode
- Confortable à porter
- Entretien facile

mûre

lilas

5 Pull



4 Polo

i 1+4

Cotton made in Africa

Avec ces articles, nous soutenons l'initiative „Cotton made in Africa” (CmiA) qui s'engage à améliorer les conditions de vie des petits producteurs.

Très agréable à porter :
polo en pur coton !



30.-

capuche amovible

Col montant chaud

piquage décoratif affinant

1 Veste

95.-



- Piquage décoratif affinant
- Capuche amovible
- Coutures princesse structurantes
- Col montant chaud
- Poches raglan

mauve



coutures princesse structurantes

Poches raglan

mauve

bleu fumée

1 Veste d'hiver chaude au piquage affinant. Col montant et capuche amovible. Coutures princesse structurantes. Glissière sous patte de boutonnage pression. Poches latérales. Poche intérieure boutonnée. 100% polyester. Doublure : 100% polyester. Lavable en machine.

Taille normale, Longueur env. 78 cm
 mauve 177.326.006
 bleu fumée 177.337.006

T. 40, 42, 44, 46, 48, 50, 52, 54, 56 € 95.-

Longueur courte, Longueur env. 74 cm
 mauve 177.348.006
 bleu fumée 177.359.006

T. 19, 20, 21, 22, 23, 24, 25, 26, 27 € 95.-

2 Coloris harmonieux, entretien facile et petit prix : ce T-shirt à manches ¾ exauce 3 souhaits à la fois. 100% polyester. Lavable en machine.

Longueur env. 66 cm
 raisin-rouille imprimé 433.288.012
 bleu roi-vert herbe imprimé 433.299.010

T. 40, 42, 44, 46, 48, 50, 52, 54, 56, 58 € 25.-

3 Pull ultra-doux en fils bouclés chinés. Col montant chaud. Manches longues à bords-côtes extensibles. Tricot bien taillé. 91% acrylique, 9% polyester. Lavable en machine.

Longueur env. 62 cm
 mauve chiné 146.984.046
 bleu nuit-chiné 146.994.049
 noir chiné 147.003.048
 sésame chiné 147.019.048

T. 40, 42, 44, 46, 48, 50, 52, 54, 56 € 35.-

4 Pantalon affinant : ce pantalon agréable à porter reste bien lisse grâce à la ceinture élastique intérieure invisible. Qualité extensible indéformable. Largeur pieds env. 40 cm. 64% polyester, 34% viscose, 2% élasthanne. Lavable en machine.

Taille normale, Entrejambe env. 79 cm

gris 774.551.068 taupe 204.730.009
 noir 774.507.060 marine 774.539.011
 kaki 774.562.024 chocolat 774.529.050
 blanc 774.518.037 bordeaux 860.284.062
 beige 774.573.049 anthracite 774.540.071
 bleu pétrole 204.729.036
 bois de rose 204.752.062

T. 38, 40, 42, 44, 46, 48, 50, 52, 54, 56 € 40.-

Longueur courte, Entrejambe env. 74 cm
 gris 774.631.082 taupe 204.795.056
 noir 774.584.060 marine 774.620.005

2 T-shirt à manches ¾

25.-

- Imprimé aux coloris harmonieux

bleu roi-vert herbe imprimé



raisin-rouille imprimé

3 Pull

35.-

- Tricot chiné
- Col montant chaud
- Qualité bouclé douce
- Tricot bien taillé

mauve chiné



sésame chiné

bleu nuit-chiné

noir chiné

kaki 774.642.048 chocolat 774.619.021
 blanc 774.590.032 bordeaux 860.294.037
 beige 774.653.025 anthracite 774.609.039
 bleu pétrole 204.784.027
 bois de rose 204.809.055

T. 19, 20, 21, 22, 23, 24, 25, 26, 27 € 40.-

Longueur extra courte, Entrejambe env. 69 cm

gris 774.722.008 taupe 204.864.007
 noir 774.700.025 marine 774.697.008
 kaki 774.733.008 chocolat 774.686.007
 blanc 774.711.012 bordeaux 860.308.024
 beige 774.744.015 anthracite 774.675.026
 bleu pétrole 204.854.010
 bois de rose 204.875.022

T. 195, 205, 215, 225, 235, 245, 255, 265 € 40.-

MES BASQUES

Offre et prix
irrésistibles !

- Ceinture élastique intégrée pour un maintien parfait
- Silhouette affinée grâce à la coupe droite
- Qualité extensible
- Indéformable

STRETCH
ceinture élastique



Forme : Sevilla

- Hauteur de taille confortable
- Cuisses étroites
- Largeur de pieds étroite

Découvrez
aussi notre
**boutique
witt.fr**



4 Pantalon

Pantalon bien-être en
qualité extensible confortable !

40.-

MES BASIQUES

Offre et prix irrésistibles !



1 Veste en tricot

40.-

parme chiné

- Qualité bouclée
- Fils chinés
- Entretien facile
- Tricot soigné

menthe-chiné

parme chiné

bruyère chiné

bleu moyen chiné



2 Pull

40.-

- Broderie florale décorative devant
- Toucher doux et agréable



3 Pull

45.-

- Tricot intarsia de qualité
- Qualité bouclée chaude

bleu jean chiné

marron chiné



mauve chiné



4 Pull

40.-

- Motif intarsia

1 Superbe aspect chiné ! Veste en tricot en qualité bouclée douce avec poches plaquées et boutons assortis. Encolure en V flatteuse. Manches longues. Conception soignée. Finitions côtelées. 93% acrylique, 7% polyester. Lavable en machine.

Longueur env. 62 cm

bruyère chiné 271.594.009

parme chiné 271.608.009

bleu moyen chiné 271.619.009

menthe-chiné 271.629.009

T. 40, 42, 44, 46, 48, 50, 52, 54, 56 € 40.-

2 Pull très doux avec motif tricoté et broderie florale devant. Col montant flatteur. Finitions côtelées extensibles à l'ourlet et aux manches. Conception soignée. 100% acrylique. Lavable en machine.

Longueur env. 62 cm

écru 337.891.006

38, 40, 42, 44, 46,

48, 50, 52, 54, 56 € 40.-

3 Magnifique ! Pull en tricot de qualité avec superbe motif intarsia devant. Col montant côtelé, bords-côtes extensibles aux manches longues et à l'ourlet côtelé. Qualité bouclée chaude. 78% acrylique, 22% polyester. Lavable en machine.

Longueur env. 66 cm

marron chiné 460.896.014

mauve chiné 460.900.015

bleu jean chiné 863.533.016

T. 40, 42, 44, 46, 48, 50, 52, 54, 56 € 45.-

4 Très doux ! Pull orné d'un motif intarsia de qualité devant. Col montant flatteur. Conception soignée avec finitions côtelées aux manches longues et à l'ourlet. 100% acrylique. Lavable en machine.

Longueur env. 62 cm

parme à motifs 270.842.016

T. 40, 42, 44, 46, 48, 50, 52, 54, 56 € 40.-

Capuche
protectrice

mûre

Glissière
sur toute la
longueur

micro-polaire
chaude

5 noir



5 Veste idéale pour les jours froids ! Micro-polaire douce et chaude. Extérieur coupe-vent et imperméable. Capuche pratique, fermeture à glissière protégée et bords extensibles aux manches. 2 poches et une poche intérieure boutonnée. 100% polyester. Doublure : 100% polyester (micro-polaire). Lavable en machine.

Taille normale, Longueur env. 70 cm
 marine 123.467.024
 bleu pétrole 123.478.083
 mûre 123.490.083
 noir 123.504.081
 châtaigne 307.471.053
 kaki clair 307.482.053
 blanc cassé 544.320.031

38, 40, 42, 44, 46,
 T. 48, 50, 52, 54, 56 € 69.-

Longueur courte, Longueur env. 66 cm
 marine 123.605.032
 bleu pétrole 123.616.080
 mûre 123.627.084
 noir 123.638.080
 châtaigne 307.493.054
 kaki clair 307.506.054
 blanc cassé 544.331.054

19, 20, 21, 22, 23,
 T. 24, 25, 26, 27 € 69.-



5 Veste



noir

kaki clair

châtaigne

marine

bleu pétrole

blanc cassé

Imperméable et coupe-vent :
 un compagnon idéal en hiver !

69.-

1 Doudoune

79.-

• Doublée et matelassée



micro fibre

taupe



noir



rouge



1 Veste à garnissage chaud. Qualité micro-fibre, souple et agréable au toucher ! Très raffinée avec capuche amovible à coulisse et stoppeurs, col montant protecteur, glissière sous patte de boutonnage, 2 poches, manches à revers et fentes sur les côtés avec glissière pratique. 100% polyester. Doublure : 100% polyester. Lavable en machine.

Longueur env. 78 cm

taupe 447.062.038 rouge 843.369.027

noir 843.381.035

T. 40, 42, 44, 46, 48, 50, 52, 54, 56, 58

€ 79.-

2 Veste légère très confortable et originale ! Détails imprimés à l'intérieur du col et sur les côtés. 2 poches et coutures princesse structurantes. Qualité douce. 100% coton. Lavable en machine.

Longueur env. 66 cm

noir-hortensia imprimé 428.918.011

40, 42, 44, 46, 48,

T. 50, 52, 54, 56, 58 € 35.-

3 Pull en tricot bouclé et fil multicolore. Col montant chaud et manches raglan longues. Finitions côtelées élastiquées. 100% acrylique. Lavable en machine.

Longueur env. 60 cm

sable chiné

bleu nuit-chiné

38, 40, 42, 44, 46,

T. 48, 50, 52, 54, 56

151.757.030

840.189.055

€ 45.-

4 Pantalon en jersey : entretien facile, qualité hiver, intérieur gratté doux, 2 poches latérales. Ceinture élastique confortable. Largeur pieds env. 42 cm. 100% polyester. Lavable en machine.

Taille normale, Entrejambe env. 77 cm

noir 376.780.002 taupe 376.779.006

marine 376.791.006

gris à motifs
taupe à motifs
marine à motifs

40, 42, 44, 46, 48,
T. 50, 52, 54, 56

376.757.002

376.741.002

376.768.004

€ 35.-

Longueur courte, Entrejambe env. 72 cm

noir 371.914.011 taupe 371.903.007

marine 371.924.006

gris à motifs 371.946.002

taupe à motifs 371.935.002

marine à motifs 371.957.010

T. 20, 21, 22, 23, 24, 25, 26 € 35.-

2 Veste légère

35.-



i

Cotton made in Africa

Avec ces articles, nous soutenons l'initiative „Cotton made in Africa“ (CmiA) qui s'engage à améliorer les conditions de vie des petits producteurs.

3 Pull

45.-

• Superbe fil multicolore
• Entretien facile

sable chiné



bleu nuit-chiné



MES BASIQUES

Offre et prix
irrésistibles !

Ceinture
élastique

CC
Coupe
Courte

taupe à motifs

taupe

marine à motifs

marine

gris à motifs

noir

Découvrez
aussi notre
boutique
witt.fr

4 gris
à motifs

4 noir

4 Pantalon en jersey

À motif ou uni :
pantalon en jersey confortable !

35.-

1 T-shirt hivernal

35.-

- Qualité jersey indéformable
- Coutures princesse structurantes
- Poches pratiques
- Glissière décorative
- Entretien facile

STRETCH



violet-noir chiné



Détail raffiné : poches pratiques sur les côtés !

1 T-shirt pour l'hiver très doux avec bordure et petite glissière à l'encolure ronde. Coutures structurantes et poches devant. Manches longues. Finitions droites. 95% polyester, 5% élasthanne. Lavable en machine. **Longueur env. 74 cm**

gris clair-noir chiné 306.279.010
océan-noir chiné 306.291.010
bleu tourterelle-noir chiné 306.316.010
violet-noir chiné 306.338.010
T. 38, 40, 42, 44, 46, 48, 50, 52, 54, 56 **€ 35.-**

2 Gilet tricot avec superbe motif ajouré uni-forme bicolore. Jolies finitions ondulées. Fermeture à boutons décoratifs devant. 2 poches. 100% acrylique. Lavable en machine.

Longueur env. 66 cm

beige chiné 146.350.001
bleu foncé chiné 146.361.052
bruyère chiné 146.377.001
noir chiné 146.383.052
kaki chiné 840.871.027

T. 40, 42, 44, 46, 48, 50, 52, 54, 56 **€ 40.-**

3 Pull doux, agréable et facile d'entretien en fils chinés. Encolure en V dégagée avec motif tricot discret. L'empècement crée un aspect 2 en 1 raffiné qui protège votre décolleté des regards indiscrets. Manches longues et ourlet avec bords côtes. Confection soignée. 54% acrylique, 46% coton. Lavable en machine.

Longueur env. 62 cm

beige chiné 512.083.001
orchidée chiné 700.390.063
menthe-chiné 700.404.064
bleu chiné 700.420.063

T. 38, 40, 42, 44, 46, 48, 50, 52, 54, 56 **€ 45.-**

4 Magnifique motif jacquard sur toute la surface ! Veste en tricot en fil bouclé chaud. Encolure ronde et boutons fantaisie. Poches plaquées. Bords-côtes aux manches longues et à l'ourlet. Conception soignée. 100% acrylique. Lavable en machine.

Longueur env. 66 cm
bruyère-noir à motifs 177.508.010
jade-noir à motifs 177.563.010

bleu foncé chiné



2 Gilet en tricot

40.-

- Joli motif ajouré
- Aspect chiné
- Finitions ondulées
- Poches plaquées



3 Pull

45.-

- Aspect chiné
- Aspect 2 en 1

2 en 1

orchidée chiné



bleu jean-noir à motifs 177.648.010
gris pierre-noir à motifs 177.665.010
40, 42, 44, 46, 48, 50, 52, 54, 56 **€ 55.-**

5 Gilet en tricot facile à associer au superbe motif jacquard. Encolure en V flatteuse et boutons fantaisie. Poches plaquées. Fil bouclé doux et agréable à porter. Conception soignée. Finitions côtelées. 100% acrylique. Lavable en machine.

Longueur env. 66 cm
bruyère-noir à motifs 177.676.007
jade-noir à motifs 177.693.007
bleu jean-noir à motifs 177.723.007
gris pierre-noir à motifs 177.858.007
40, 42, 44, 46, 48, 50, 52, 54, 56 **€ 45.-**

MES BASIQUES

Offre et prix
irrésistibles !

4+5

- Qualité bouclé douce
- Motif jacquard
- avec deux poches
- Matière agréable à porter
- Entretien facile

bruyère-noir
à motifs

5 Gilet en tricot

45.-

bleu jean-
noir à
motifs

4+5

gris pierre-noir à motifs

jade-noir à motifs

bruyère-noir à motifs

bleu jean-noir à motifs

4 Veste en tricot

Découvrez
aussi notre
boutique
witt.fr

Qualité bouclée
et motif jacquard de qualité !

55.-

Effet massant

1 Collant

3 pièces

23.-

- 40 deniers
- léger maintien
- Effet massant



marron moyen

marron clair

noir

disée.

Pour grandes tailles

2 Collant

5 pièces

27.-

- 30 deniers
- Pour grandes tailles

couleur chair

graphite

Esda

Qualité thermique

3 Collants thermiques

28.-

- Qualité coton



noir

ROGO

1 Collants de maintien à effet massant agréable. 40 den. 87% polyamide, 13% élasthanne.

3 pièces

marron clair 243.861.005
marron moyen 243.908.011
noir 640.801.025

1 (40/42), 2 (42/44), 3 (44/46),
4 (46/48), 5 (48/50), 6 (50/52),
7 (54/56), 8 (56/58)

€ 23.-

2 Collant 30 den. Spécial grandes tailles. Gousset confort et entrejambe renforcé. 100% polyamide.

5 pièces : 30 den

couleur chair 724.194.059
graphite 724.208.065

T. 4 (46/48), 5 (50/52), 6 (54/56),
7 (58/60), 8 (62/64)

€ 27.-

3 Collant Thermosan qualité tricot. Chaud et indéformable. Effet de maintien. Ceinture élastique. 80% coton, 18% polyamide, 2% élasthanne.

noir 787.509.007
marine 787.519.017
gris chiné 787.520.052
blanc cassé 787.531.004
marron 787.542.013

1 (38/40), 2 (42/44), 3 (46/48),
T. 4 (50/52), 5 (54/56), 6 (56/58)

€ 28.-

4 Mi-bas de support massant les jambes en douceur. Léger maintien. T. 1 (35-38), 2 (39-42).

4 paires : 40 den, 90% polyamide, 10% élasthanne

couleur chair 243.929.145
marron clair 243.930.177
noir 637.443.168

T. 1 (35-38), 2 (39-42)

€ 15.-

4 paires : 70 den, 88% polyamide, 12% élasthanne

couleur chair 631.504.166
marron clair 631.510.171
noir 637.454.174

T. 1 (35-38), 2 (39-42)

€ 28.-

5 Socquettes fines douces avec bord enroulé, non serrant. Pointes invisibles renforcées avec stop-maille. 20 den. 88% polyamide, 12% élasthanne.

6 paires

noir 727.636.067
couleur chair 727.647.070
marron clair 727.658.064

T. 1 (35-38), 2 (39-42)

€ 25.-

6 Socquettes pour elle et lui. Bord doux spécial sans élastique qui ne serre pas et ne glisse pas. Talon et pointe renforcés, indéformable, forme optimale. 75% coton, 23% polyamide, 2% élasthanne.

2 paires

noir 633.758.029
anthracite 633.769.030
beige 633.770.060

T. 1 (35-38), 2 (39-42), 3 (43-46)

€ 15.-

7 Lot de 2 leggings wäscheapur. Superbe tricot côtelé et chaud, qualité coton douce très agréable à porter. Ceinture élastique confortable plus haute derrière, pour que le bas du dos reste au chaud. Soutient l'initiative « Cotton made in Africa ». 72% coton, 28% polyester.

2 pièces

noir 413.241.004 sable 413.258.004
gris pierre 413.263.004

T. 36/38, 40/42, 44/46, 48/50, 52/54

€ 35.-

8 Legging wäscheapur tendance en synthétique. Qualité douce et agréable pour un confort optimal. Ceinture élastique. S'adapte parfaitement à la silhouette. 90% polyester, 10% élasthanne.

noir 513.223.007

T. 38/40, 42/44, 46/48, 50/52

€ 35.-

Effet massant

4 Mi-bas de support à partir de

4 paires

15.-

- 40 den + 70 den
- Parfaits pour les voyages, en position assise ou debout
- Effet massant



couleur chair

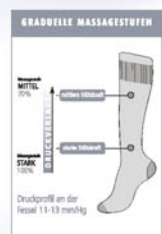

marron clair

noir

disée.

Bord roulé

5 Socquettes fines

6 paires

25.-

- 20 deniers
- bord roulé non coupant

couleur chair

marron clair

noir

Hudson

Pour elle et lui

6 Socquettes

2 paires

15.-

- Qualité coton
- Pour elle et lui
- Sans élastique gênant
- Ceinture douce spéciale

beige

anthracite

noir

camano®
COMFORT IN SOCKS

Lot de 2 pratique !



7 Legging

2 pièces

35.-

- Ceinture élastique confortable
- Qualité coton
- tricot côtelé doux et chaud

sable gris pierre noir

i

Cotton made in Africa
Avec ces articles, nous soutenons l'initiative „Cotton made in Africa“ (CmiA) qui s'engage à améliorer les conditions de vie des petits producteurs.

wäsche pur

Ceinture élastique pour un confort optimal



8 Legging

35.-

- Imitation cuir mode
- Toucher très doux
- Ceinture élastique

STRETCH

wäsche pur

9 Coloris tendance et superbe motif côtelé : jambières wäsche pur en qualité ultra-douce. Taille standard. 100% acrylique.

grain 422.399.004 noir 422.402.004
ocre 422.413.004 topaze 422.429.004
T. Tailles standard € 15.-

10 L'alternative moelleuse aux chaussons ! Socquettes à picots pour un maintien fiable. Bords à revers doux et élastiques. Intérieur en éponge chaude. Forme parfaite grâce au pourcentage d'élasthanne. 80% coton, 15% polyamide, 5% élasthanne.

3 paires
noir 644.925.096 mûre 644.936.101
bleu 644.947.091
T. 1 (35-38), 2 (39-42) € 15.-

11 Lot de 3 paires de socquettes douces pour femme signé wäsche pur. Jolies rayures et confort optimal. Bord roulé confortable sans pression et pointe remaillée à la main. 59% coton, 22% polyester, 18% polyamide, 1% élasthanne. Noir : 81% coton, 18% polyamide, 1% élasthanne.

3 paires
noir 636.161.080
gris chiné 636.177.080
beige chiné 636.188.080
bleu jean chiné 636.219.080
T. 1 (35-38), 2 (39-42) € 15.-

12 Convient également aux pieds sensibles : Socquettes pour elle et lui. Bords-côtes souples non irritants, pointe remaillée à la main et finitions soignées pour un confort sans pareil. 80% coton, 18% polyamide, 2% élasthanne. Fils chinés : 58% coton, 22% polyester, 18% polyamide, 2% élasthanne.

5 paires
noir 667.374.269 gris 667.385.269
beige 667.391.267
T. 1 (35-38), 2 (39-42), 3 (43-46) € 20.-

Qualité ultra-douce



9 Jambières pour femmes

15.-

- Taille unique

ocre noir topaze grain

wäsche pur

L'alternative aux chaussons



10 Socquettes pour dames

3 paires

15.-

- Qualité coton
- Picots antidérapants

bleu

mûre noir

wäsche pur

Le confort par lot de 3 :



11 Socquettes pour dames

3 paires

15.-

- Confortable à porter
- Avec coton
- bord roulé non coupant

beige chiné

noir
bleu jean chiné
gris chiné

wäsche pur

Pour elle et lui



12 Socquettes

5 paires

20.-

- Adapté aux diabétiques
- Limite les irritations
- Avec coton
- Pour elle et lui

gris

beige noir

wäsche pur

Pour vos moments de détente !

Mode bien-être avec superbes détails



1 Veste en jersey

35.-

2 Pantalon en jersey

29.-

ceinture élastique
PUR COTON

Avec empiècements à l'imprimé animal

1 Ravissante veste en jersey au motif animal. Col à revers, glissière sur toute la longueur et 2 poches cousues. Empiècement uni au niveau des épaules et le long des manches. Empiècement latéral contrasté pour une silhouette affinée. Coutures princesse pour une tenue parfaite. 100% coton. Lavable en machine.

Longueur env. 70 cm
noir-gris-bordeaux imprimé 138.119.020
T. 40, 42, 44, 46, 48, 50, 52, 54, 56, 58 € 35.-

2 Très décontracté ! Et confortable ! Pantalon en jersey avec ceinture élastique, coulisse et lien à nouer imprimé. 2 poches passepoilées. Rayures galon imprimé animal pour des jambes allongées et affinées. 100% coton. Lavable en machine.

Entrejambe env. 72 cm
noir 138.142.017
T. 40, 42, 44, 46, 48, 50, 52, 54, 56, 58 € 29.-

3 Pantalon de loisirs ultra-confortable au joli motif. Ceinture élastique contrastée avec coulisse et lien à nouer. Passepoil contrasté tendance aux poches et le long de la couture latérale. 100% coton. Lavable en machine.

Entrejambe env. 72 cm
gris pierre-noir imprimé 415.199.006
T. 38, 40, 42, 44, 46, 48, 50, 52, 54, 56 € 27.-

4 Pour les amateurs de chats : lot économique de 2 pantalons de loisirs très confortables ! 1x imprimé léopard avec passepoil uni le long de la couture latérale, 1x uni avec passepoil imprimé sur les côtés. Ceinture élastique et 2 poches devant. 100% coton. Lavable en machine.

2 pièces, Entrejambe env. 72 cm
noir-rouille imprimé + noir 415.428.006
T. 38, 40, 42, 44, 46, 48, 50, 52, 54, 56 € 35.-

5 Pour une jolie silhouette ! Pantalon de loisirs avec fins rubans décoratifs imprimés devant. 2 poches à passepoil imprimé. 100% coton. Lavable en machine.



3 Pantalon de loisirs

27.-

ceinture élastique
PUR COTON

Découvrez aussi notre boutique **witt.fr**

Passepoils contrastés mode



4 Pantalon de loisirs

35.-

- Ceinture élastique confortable
- Passepoils contrastés affinants

ceinture élastique
PUR COTON

Lot de 2 économique !

5 Pantalon de loisirs

27.-

ceinture élastique

PUR COTON

i 2-7

Cotton made in Africa

Avec ces articles, nous soutenons l'initiative "Cotton made in Africa" (CmiA) qui s'engage à améliorer les conditions de vie des petits producteurs.

Qualité coton agréable à porter

6 Lot de 2 pantalons en jersey

33.-

ceinture élastique

TS

Taille Standard

Lot de 2 !

noir + gris chiné

mûre + marine

pétrole + taupe

Le confort en lot de 2 pratique !

7 T-shirt long

29.-

bordeaux-noir

taupe-noir

rouge-noir

gris chiné

noir

8 Legging thermique

28.-

Qualité coton

ROGO

Entrejambe env. 72 cm			
noir	415.457.006		
T. 38, 40, 42, 44, 46, 48, 50, 52, 54, 56		€ 27.-	
6 Qualité à petit prix : lot de 2 pantalons en jersey, ceinture élastique confortable. Poche cousue. 100% coton. Gris chiné : 85% coton, 15% viscose. Lavable en machine.			
2 pièces, Entrejambe env. 72 cm			
pétrole + taupe	539.534.079		
noir + gris chiné	539.540.079		
mûre + marine	539.578.072		
T. 40, 42, 44, 46, 48, 50, 52, 54, 56, 58		€ 33.-	
7 Un petit je-ne-sais-quoi : T-shirt long flatteur imprimé fleurs sur les épaules et le long des manches ¾. 2 poches pratiques devant et fentes			
latérales confortables. 100% coton. Gris chiné : 85% coton, 15% polyester. Lavable en machine.			
Longueur env. 72 cm			
gris chiné			522.361.042
taupe-noir			699.382.017
rouge-noir			699.393.009
bordeaux-noir			522.372.059
T. 40, 42, 44, 46, 48, 50, 52, 54, 56, 58		€ 29.-	
8 Legging chaud et agréable. Ceinture élastique. 80% coton, 18% polyamide, 2% élasthanne.			
noir	856.576.082	marine	856.593.046
gris chiné	856.601.078	marron	856.678.054
T. 1 (38/40), 2 (42/44), 3 (46/48), 4 (50/52), 5 (54/56)			€ 28.-

noir-menthe

1 Pantalon de loisirs

30.-

- Ceinture élastique
- Poches à glissière

marine-fuchsia

Avec passepoil contrasté

2 Pantalon de loisirs

27.-

noir-fuchsia

noir-blanc

Avec passepoil contrasté

3 Pantalon de loisirs

29.-

turquoise

gris

bordeaux

turquoise

marine

blanc

Qualité extensible confortable

1 Idéal pour le sport et les moments de détente : Pantalon de loisirs. Ceinture élastique et 2 poches à glissière devant. Le passepoil contrastant et les rayures font tout son charme. Qualité jersey fin. 100% coton. Lavable en machine.

Entrejambe env. 74 cm

noir-menthe 522.054.172
 marine-fuchsia 522.065.147
 T. 40, 42, 44, 46, 48, 50, 52, 54, 56, 58 € 30.-

2 Pantalon de loisirs très confortable avec passepoils contrastés sur les côtés. Ceinture élastique avec coulisse et lien à nouer. 2 poches latérales. 100% coton. Lavable en machine.

Entrejambe env. 72 cm

noir-fuchsia 415.326.008
 noir-blanc 415.337.008
 T. 40, 42, 44, 46, 48, 50, 52, 54, 56, 58 € 27.-

3 Pantalon de loisirs confortable. Ceinture élastique et cordon. 2 poches. 95% coton, 5% élasthanne. Gris : 85% coton, 10% polyester, 5% élasthanne. Lavable en machine.

Entrejambe env. 77 cm

bordeaux 798.984.069 turquoise 798.995.028
 gris 799.069.105 marine 799.070.056
 blanc 799.081.015
 T. 40, 42, 44, 46, 48, 50, 52, 54, 56, 58 € 29.-

4 Pantalon de loisirs en coton. Empiècement contrasté le long des coutures latérales. Ceinture élastique avec coulisse et lien à nouer, 2 poches devant. 100% coton. Lavable en machine.

Entrejambe env. 72 cm

marine-ocre 511.161.051
 marine-magenta 511.177.057
 T. 40, 42, 44, 46, 48, 50, 52, 54, 56, 58 € 27.-

5 Pantalon feel good. Ceinture élastique. Poches latérales. Jersey fin. 95% coton, 5% élasthanne. Lavable en machine.

Tailles standard : Entrejambe env. 74 cm

noir 414.710.007 fuchsia 414.721.007
 kaki 414.732.007
 T. 38/40, 42/44, 46/48, 50/52, 54/56 € 27.-

marine-ocre

4 Pantalon de loisirs

27.-

marine-magenta

100% coton

5 Pantalon

27.-

- Jersey fin
- Qualité coton

1-7

Cotton made in Africa
 Avec ces articles, nous soutenons l'initiative „Cotton made in Africa“ (CmiA) qui s'engage à améliorer les conditions de vie des petits producteurs.

kaki

noir

Très léger

Pour le sport et les loisirs !

Des favoris loisirs confortables pour tous vos projets

6 Pantalon de loisirs

27.-



rose flamant-blanc imprimé



bleu foncé-blanc imprimé

Agréable

7 Pantalon de loisirs

27.-



lavande

bleu foncé



1-7

Avec empèchement imprimé

8 Veste de loisirs

30.-

• Avec poches

polaire



9 Pantalon polaire

29.-

• polaire moelleuse
• Ceinture élastique confortable

ceinture élastique micro fibre

gris clair

marine

noir

Découvrez aussi notre boutique witt.fr

Coupes courtes :

Entrejambe env. 69 cm
noir 414.744.007 fuchsia 414.753.007
kaki 414.764.007

19/20, 21/22, 23/24,
25/26, 27/28 € 27.-

6 Pantalon de loisirs au motif floral. Idéal pour faire du sport, rester à la maison ou faire les courses. Ceinture élastique avec coulisse et lien à nouer, 2 poches devant. 100% coton. Lavable en machine.

Entrejambe env. 72 cm
rose flamant-blanc imprimé 415.360.006
bleu foncé-blanc imprimé 415.371.006
40, 42, 44, 46, 48,
T. 50, 52, 54, 56, 58 € 27.-

7 Pantalon de loisirs doté d'un empèchement imprimé le long des coutures latérales pour une touche d'originalité et un effet affinant. Ceinture élastique avec coulisse et lien à nouer. 2 poches pratiques. 100% coton. Lavable en machine.

Entrejambe env. 72 cm
lavande 415.257.010
bleu foncé 415.268.010
38, 40, 42, 44, 46,
T. 48, 50, 52, 54, 56 € 27.-

8 Veste de loisirs à superbe motif en qualité polaire ultra-douce. Col montant chaud, fermeture à glissière et 2 poches. Coutures princesse pour une coupe parfaite. 100% polyester. Lavable en machine.

Longueur env. 70 cm
marine-rose à motifs 163.101.033
40, 42, 44, 46, 48,
T. 50, 52, 54, 56, 58 € 30.-

9 Qualité soignée, incroyablement douce : Pantalon polaire à ceinture élastique et poches latérales. Qualité micro-polaire très moelleuse, respirante et facile d'entretien. 100% polyester. Lavable en machine.

Entrejambe env. 74 cm
noir 299.913.020 marine 326.889.008
gris clair 326.878.008
orchidée 163.139.017
40, 42, 44, 46, 48,
T. 50, 52, 54, 56, 58 € 29.-

1 Pantalons

2 pièces

40.-

- Jersey fin
- 50% viscose
- 2 poches

CC
Coupe Courte

marine + bordeaux

noir + anthracite

feel good

Très large et confortable

1 Lot de 2 pantalons feel good, coupe large et confortable. Ceinture élastique et 2 poches latérales. Jersey fin fluide et souple - soutient l'initiative Cotton made in Africa. 50% coton, 50% viscose. Lavable en machine.

2 pièces : Tailles standard :, Entrejambe env. 74 cm
 noir + anthracite 155.072.053
 marine + bordeaux 155.094.053
 T. 38/40, 42/44, 46/48, 50/52, 54/56 € 40.-

2 pièces : Coupes courtes :, Entrejambe env. 69 cm
 noir + anthracite 155.185.053
 marine + bordeaux 155.210.053
 T. 19/20, 21/22, 23/24, 25/26, 27/28 € 40.-

2 Lot de 2 leggings longs. Ceinture élastique confortable et pierres brillantes fantaisie au bas des jambes. 95% coton, 5% élasthanne. Gris chiné : 60% coton, 35% polyester, 5% élasthanne.

2 pièces, Entrejambe env. 66 cm
 noir + gris chiné 360.967.004
 noir + marine 360.978.001
 noir+ prune 456.454.004
 T. 38/40, 42/44, 46/48, 50/52, 54/56 € 35.-

3 Confort extrême : pantalon long feel good avec ceinture élastique, coulisse et lien à nouer pour régler librement la largeur. 2 poches. Finitions extensibles au bas des jambes. Qualité interlock indéformable. 65% coton, 35% polyester. Lavable en machine.

Entrejambe env. 72 cm
 noir 771.570.187 prune 771.592.102
 bleu pétrole 771.600.179 gris clair 771.616.183
 marine 771.661.186
 T. 38/40, 42/44, 46/48, 50/52, 54/56 € 35.-

4 Lot de 2 leggings : 1x uni, 1x imprimé. Ceinture élastique pour une forme parfaite. Qualité jersey fin agréable à porter. 95% coton, 5% élasthanne. Lavable en machine.

2 pièces : Taille normale, Entrejambe env. 69 cm
 marine 273.437.131 bordeaux 273.448.095
 noir 273.459.091 taupe 464.554.134
 T. 38/40, 42/44, 46/48, 50/52, 54/56 € 40.-

2 Legging

2 pièces

35.-

- Jersey fin
- Avec coton
- Pierres fantaisie

STRETCH

noir + marine

noir+ prune

noir + gris chiné

feel good

Petites pierres brillantes fantaisie

2 Lot de 2 leggings longs. Ceinture élastique confortable et pierres brillantes fantaisie au bas des jambes. 95% coton, 5% élasthanne. Gris chiné : 60% coton, 35% polyester, 5% élasthanne.

4 Legging

2 pièces

40.-

- Jersey fin
- Qualité coton

STRETCH

CC
Coupe Courte

marine

bordeaux taupe noir

feel good

4 Lot de 2 leggings : 1x uni, 1x imprimé. Ceinture élastique pour une forme parfaite. Qualité jersey fin agréable à porter. 95% coton, 5% élasthanne. Lavable en machine.

2 pièces : Taille normale, Entrejambe env. 69 cm
 marine 273.437.131 bordeaux 273.448.095
 noir 273.459.091 taupe 464.554.134
 T. 38/40, 42/44, 46/48, 50/52, 54/56 € 40.-

5 Confort extrême : pantalon long feel good avec ceinture élastique, coulisse et lien à nouer pour régler librement la largeur. 2 poches. Finitions extensibles au bas des jambes. Qualité interlock indéformable. 65% coton, 35% polyester. Lavable en machine.

2 pièces, Entrejambe env. 72 cm
 noir 771.570.187 prune 771.592.102
 bleu pétrole 771.600.179 gris clair 771.616.183
 marine 771.661.186
 T. 38/40, 42/44, 46/48, 50/52, 54/56 € 35.-

4 Lot de 2 leggings : 1x uni, 1x imprimé. Ceinture élastique pour une forme parfaite. Qualité jersey fin agréable à porter. 95% coton, 5% élasthanne. Lavable en machine.

2 pièces : Taille normale, Entrejambe env. 69 cm
 marine 273.437.131 bordeaux 273.448.095
 noir 273.459.091 taupe 464.554.134
 T. 38/40, 42/44, 46/48, 50/52, 54/56 € 40.-

5 Confort extrême : pantalon long feel good avec ceinture élastique, coulisse et lien à nouer pour régler librement la largeur. 2 poches. Finitions extensibles au bas des jambes. Qualité interlock indéformable. 65% coton, 35% polyester. Lavable en machine.

2 pièces, Entrejambe env. 72 cm
 noir 771.570.187 prune 771.592.102
 bleu pétrole 771.600.179 gris clair 771.616.183
 marine 771.661.186
 T. 38/40, 42/44, 46/48, 50/52, 54/56 € 35.-

Par lot de 2 avantageux

3 Pantalon

35.-

- Interlock
- thermo-régulateur
- 65% coton

prune

gris clair

marine

prune

bleu pétrole

noir

feel good

Pourcentage de coton élevé

5 Confort extrême : pantalon long feel good avec ceinture élastique, coulisse et lien à nouer pour régler librement la largeur. 2 poches. Finitions extensibles au bas des jambes. Qualité interlock indéformable. 65% coton, 35% polyester. Lavable en machine.

5 Confort extrême : pantalon long feel good avec ceinture élastique, coulisse et lien à nouer pour régler librement la largeur. 2 poches. Finitions extensibles au bas des jambes. Qualité interlock indéformable. 65% coton, 35% polyester. Lavable en machine.

5 Confort extrême : pantalon long feel good avec ceinture élastique, coulisse et lien à nouer pour régler librement la largeur. 2 poches. Finitions extensibles au bas des jambes. Qualité interlock indéformable. 65% coton, 35% polyester. Lavable en machine.

5 Confort extrême : pantalon long feel good avec ceinture élastique, coulisse et lien à nouer pour régler librement la largeur. 2 poches. Finitions extensibles au bas des jambes. Qualité interlock indéformable. 65% coton, 35% polyester. Lavable en machine.

5 Confort extrême : pantalon long feel good avec ceinture élastique, coulisse et lien à nouer pour régler librement la largeur. 2 poches. Finitions extensibles au bas des jambes. Qualité interlock indéformable. 65% coton, 35% polyester. Lavable en machine.

5 Confort extrême : pantalon long feel good avec ceinture élastique, coulisse et lien à nouer pour régler librement la largeur. 2 poches. Finitions extensibles au bas des jambes. Qualité interlock indéformable. 65% coton, 35% polyester. Lavable en machine.

5 Confort extrême : pantalon long feel good avec ceinture élastique, coulisse et lien à nouer pour régler librement la largeur. 2 poches. Finitions extensibles au bas des jambes. Qualité interlock indéformable. 65% coton, 35% polyester. Lavable en machine.

5 Confort extrême : pantalon long feel good avec ceinture élastique, coulisse et lien à nouer pour régler librement la largeur. 2 poches. Finitions extensibles au bas des jambes. Qualité interlock indéformable. 65% coton, 35% polyester. Lavable en machine.

Qualité interlock

Qualité interlock

6 Pantalon de loisirs

25.-

• empiecement affinant

ceinture élastique



noir

gris clair chiné

Imprimé léopard sur le côté

7 Pantalon de loisirs

30.-

ceinture élastique

STRETCH



denim noir

mûre

bleu jean

Imitation jean

8 Pantalon

40.-

• Chandail en velours ras
• Qualité coton
• Motif structuré

9 Pantalon

35.-

• Chandail en velours ras
• Qualité coton
• Confortable à porter
• Agréable et chaud



lilas

noir

rouge foncé

beige

marine

anthracite

gris

marron

framboise

marine

anthracite

2 pièces : Longueur courte, Entrejambe env. 64 cm
noir 266.164.096 taupe 464.587.098
marine 266.147.104
bordeaux 266.158.102

19/20, 21/22, 23/24, 25/26, 27/28 € 40.-

5 Pantalon confortable facile à enfiler, ceinture élastique. 1 poche latérale. Qualité interlock. 70% polyester, 30% viscose. Lavable en machine.

Tailles standard :
Entrejambe env. 73 cm
gris 832.029.113 mûre 446.654.087
noir 831.504.126 marine 831.467.152
marron 830.793.132
anthracite 831.514.141

38/40, 42/44, 46/48, 50/52, 54/56, 58/60 € 35.-

Coupes courtes :
Entrejambe env. 67 cm
gris 796.951.157 mûre 446.665.135
noir 796.929.155 marine 796.918.194
marron 796.907.097
anthracite 796.939.163

19/20, 21/22, 23/24, 25/26, 27/28 € 35.-

6 Pantalon de loisirs au look sauvage ! Empiecement latéral affinant au motif léopard tendance. Ceinture élastique. 100% coton. Gris clair chiné : 90% coton, 10% viscose. Lavable en machine.

Entrejambe env. 72 cm
gris clair chiné 405.420.033
noir 405.436.027

40, 42, 44, 46, 48, 50, 52, 54, 56, 58 € 25.-

7 Pantalon de loisirs ultraconfortable en imitation jeans. Style très soigné. Coutures contrastées stylées, ceinture élastique et 2 poches devant. 65% coton, 30% polyester, 5% élasthanne. Lavable en machine.

Entrejambe env. 74 cm
bleu jean 664.901.125
denim noir 794.495.141
mûre 794.509.087

40, 42, 44, 46, 48, 50, 52, 54, 56, 58 € 30.-

8 Pantalon doux en velours ras structuré. Ceinture élastique. 2 poches. Fente sur la jambe. 80% coton, 20% polyester. Lavable en machine.

Taille normale,
Entrejambe env. 73 cm
marine 288.424.019
framboise 269.586.040
anthracite 288.434.057

38/40, 42/44, 46/48, 50/52, 54/56, 58/60 € 40.-

rouge foncé



8+9

CC Coupe Courte

Nicki

feel good

1-4+6-9

Cotton made in Africa

Avec ces articles, nous soutenons l'initiative „Cotton made in Africa“ (CmiA) qui s'engage à améliorer les conditions de vie des petits producteurs.

Longueur courte, Entrejambe env. 67 cm
marine 796.827.014
framboise 796.811.021
anthracite 796.838.009

19/20, 21/22, 23/24, 25/26, 27/28 € 40.-

9 Pantalon en qualité velours ras douce. Ceinture élastique. 2 poches. Fente sur la jambe. 80% coton, 20% polyester. Lavable en machine.

Taille normale,
Entrejambe env. 73 cm
gris 307.110.142 beige 885.933.107
noir 307.143.082 marine 420.044.108
lilas 885.944.066 marron 519.005.049
anthracite 428.715.139
rouge foncé 427.676.094

38/40, 42/44, 46/48, 50/52, 54/56, 58/60 € 35.-

Longueur courte, Entrejambe env. 67 cm
gris 796.703.091 beige 885.954.102
noir 796.714.121 marine 796.725.069
lilas 885.965.054 marron 796.779.057
anthracite 796.769.072
rouge foncé 796.736.017

19/20, 21/22, 23/24, 25/26, 27/28 € 35.-

1 Veste

49.-

- Matière sweat
- 60% coton



gris-fuchsia



gris-fuchsia



menthe-bleu jean



bleu jean-menthe

marine-fuchsia

2 Pantalon

40.-

- Matière sweat
- 60% coton



3 Serviette de bain multifonction

30.-

- Superbe qualité



bois de rose



beige

gris pierre



4 Serviette de bain multifonction

30.-

- Superbe qualité



gris argenté

blanc

océan



Votre programme bien-être à la maison !

1 Veste aux nombreux détails ! Couliasse à l'intérieur de la capuche, liens à nouer et bordure le long de la glissière contrastés. 2 poches kangourou tendance et broderie « feel good ». Matière sweat confortable. 60% coton, 40% polyester.

gris-fuchsia 666.134.134
marine-fuchsia 666.140.156
menthe-bleu jean 868.597.107
T. 38/40, 42/44, 46/48, 50/52, 54/56 € 49.-

2 Très confortable : Pantalon feel good en matière sweat agréable à porter. Ceinture élastique avec coulisse et lien à nouer. Glissières contrastées au niveau des poches latérales et des bords-côtes extensibles. Broderie « feel good ». 60% coton, 40% polyester.

Entrejambe env. 68 cm
gris-fuchsia 666.209.133
marine-fuchsia 666.247.138
bleu jean-menthe 868.650.105
T. 38/40, 42/44, 46/48, 50/52, 54/56 € 40.-

3 Serviette de bain multifonction en éponge de qualité. 2 bretelles. 100% coton. Lavable en machine jusqu'à 60 °C.

gris pierre 128.615.073 beige 128.669.073
bois de rose 481.580.003
T. 1 (40-42), 2 (44-46), 3 (48-50), 4 (52-54) € 30.-

4 Serviette de bain multifonction en éponge douce. Finitions raffinées. 2 passants élastiques pour la porter comme une robe. 100% coton. Lavage en machine jusqu'à 60 °C, adapté au sèche-linge.

blanc 837.990.066 gris argenté 838.020.066
océan 838.031.066
T. 1 (40-42), 2 (44-46), 3 (48-50), 4 (52-54) € 30.-

5 Peignoir coupe kimono classique avec capuche et manches ¾. En éponge douce et agréable. Avec 2 poches plaquées, passants et ceinture à nouer. Avec cet achat, vous soutenez l'initiative « Cotton made in Africa ». 100% coton. Adapté au sèche-linge.

Longueur env. 100 cm

menthe 199.153.057 fuchsia 412.641.012
blanc 765.119.098

T. 38/40, 42/44, 46/48, 50/52, 54/56 € 49.-

6 Pyjama en éponge à fibres fines ou en jersey fin doux – vous ne vous voudrez plus vous en séparer ! Bel effet grâce aux larges rayures. Encolure ronde avec patte de boutonnage. Coupe parfaite. Pantalon uni à ceinture élastique. Belle qualité chinée. Éponge à fibres fines : 80% coton, 20% polyester. Jersey fin : 90% coton, 10% polyester.

éponge fine

jaune-gris chiné 191.961.043
bleu-gris chiné 315.779.032
rose-gris chiné 315.865.067

T. 38/40, 42/44, 46/48, 50/52, 54/56 € 68.-

Jersey fin

jaune-gris chiné 192.920.039
bleu-gris chiné 192.931.039
rose-gris chiné 192.997.041

T. 38/40, 42/44, 46/48, 50/52, 54/56 € 40.-

1-5+8

i

Cotton made in Africa

Avec ces articles, nous soutenons l'initiative „Cotton made in Africa” (CmiA) qui s'engage à améliorer les conditions de vie des petits producteurs.

5 Peignoir

49.-



menthe



blanc



fuchsia



6 Pyjama à partir de

40.-

- Jersey fin et éponge
- Qualité coton



bleu-gris chiné



jaune-gris chiné



rose-gris chiné

NORMANN
GERMANY

7 Pyjama

58.-

- Éponge à fibres fines
- Qualité coton

rose à rayures fines



parme à rayures fines



8 Peignoir

58.-

- Qualité coton
- Manches retroussables



Découvrez aussi notre boutique witt.fr

7 Lovez-vous dans ce pyjama doux en qualité éponge à fibres fines ! Haut à rayures sport. Pantalon uni à ceinture élastique. Bords côtes extensibles sur toutes les finitions. Haut : 55% coton, 45% polyester. Pantalon : 80% coton, 20% polyester.

rose à rayures fines 821.356.095
parme à rayures fines 821.367.074
T. 38/40, 42/44, 46/48, 50/52, 54/56 € 58.-

8 Qualité éponge légère : peignoir feel good – avec cet achat, vous soutenez l'initiative « Cotton made in Africa ». Doublure capuche, bordure aux finitions des manches et ouverture des poches en jersey fin à carreaux. Glissière sur toute la longueur. Couliasse et lien à nouer à la taille. Les manches peuvent être retroussées et fixées grâce à une bride et un bouton. 80% coton, 20% polyester. Doublure capuche : 100% coton.

Longueur env. 100 cm
noir-rouge à carreaux 412.533.007
T. 38/40, 42/44, 46/48, 50/52, 54/56 € 58.-

Coloris bonne humeur !

1 Pyjama

40.-

• Jersey fin



1+2

i
Cotton made in Africa
Avec ces articles, nous soutenons l'initiative „Cotton made in Africa“ (CmiA) qui s'engage à améliorer les conditions de vie des petits producteurs.

Comtessa®

2 Pyjama

49.-

• Jersey fin



1 Faites de beaux rêves avec ce pyjama. Magnifique motif placé devant. Encolure ronde. Pantalon imprimé à ceinture élastique. Jersey fin. Soutient l'initiative « Cotton made in Africa ». 100% coton.

turquoise-gris imprimé 494.646.007
38/40, 42/44, 46/48, € 40.-
T. 50/52, 54/56

2 Pyjama orné d'un magnifique imprimé. Bordure contrastée sur l'encolure en V, aux manches ¾ et à l'ourlet. Fentes latérales pour faciliter les mouvements. Pantalon imprimé avec ceinture élastique et lien à nouer. Jersey fin. Soutient l'initiative « Cotton made in Africa ». 100% coton.

orchidée-quartz rose imprimé 494.673.008
38/40, 42/44, 46/48, € 49.-
T. 50/52, 54/56

3 Pyjama au superbe motif imprimé placé devant. Coutures contrastées à l'encolure en V, aux manches et à l'ourlet. Pantalon imprimé à ceinture élastique. Qualité jersey fin. Soutient l'initiative « Cotton made in Africa ». 50% coton, 50% modal.

violet-gris pierre imprimé 408.003.009
38/40, 42/44, 46/48, € 40.-
T. 50/52, 54/56

4 Passez une bonne nuit avec ces chemises de nuit ! Coutures contrastées à l'encolure, aux manches et à l'ourlet. Jersey fin. Soutient l'initiative « Cotton made in Africa ». 50% coton, 50% modal.

2 pièces : Longueur env. 95 cm.
violet + parme 408.014.008
38/40, 42/44, 46/48, € 35.-
T. 50/52, 54/56

3 Pyjama

40.-

• Jersey fin
• 50% modal

3-7



4 T-shirts long

35.-

• Jersey fin
• 50% modal



3-7

i
Modal

- Brillance soyeuse et mate
- Confort et doux
- Élastique et indéformable
- Facile d'entretien et durable
- Peu froissable et facile à repasser

5 Pyjama-T-shirt

27.-

- 50% modal
- Jersey fin



gris pierre



turquoise



lilas



écru

La mode & combiner

L'association parfaite :
ces favoris bien-être
s'associent à merveille les uns
avec les autres.



gris pierre-violet imprimé



aigue-marine -violet imprimé



gris pierre-violet imprimé



écru-violet imprimé

6 Pyjama-Pantalon

30.-

- Jersey fin
- 50% modal

7 Pyjama-Pantalon

30.-

- Jersey fin
- 50% modal



5 gris pierre

6 gris pierre-violet imprimé



5 turquoise

6 aigue-marine -violet imprimé



5 lilas

7 gris pierre-violet imprimé



5 écru

7 écru-violet imprimé

5 Facile à associer pour la nuit ! T-shirt de pyjama avec dentelle et nœud à l'encolure en V et finition des manches en dentelle. Jersey fin extrêmement doux. 50% coton, 50% modal.

lilas 408.116.009 turquoise 408.127.009
écru 472.058.052 gris pierre 637.696.016
38/40, 42/44, 46/48,
T. 50/52, 54/56 € 27.-

6 Optez pour ce joli pantalon de pyjama pour succomber au marchand de sable ! Ceinture élastique et lien à nouer. Bords-côtes extensibles au bas des jambes. Qualité jersey fin. Soutient l'initiative « Cotton made in Africa ». 50% coton, 50% modal.

gris pierre-violet imprimé 408.138.006
aigue-marine -violet imprimé 408.149.006
38/40, 42/44, 46/48,
T. 50/52, 54/56 € 30.-

7 Pantalon de pyjama conçu pour rêver ! Ceinture élastique et lien à nouer. Jersey fin. Soutient l'initiative « Cotton made in Africa ». 50% coton, 50% modal.

écru-violet imprimé 408.161.007
gris pierre-violet imprimé 408.150.007
38/40, 42/44, 46/48,
T. 50/52, 54/56 € 30.-

1 Chemise de nuit

35.-

• Jersey fin



Marie Françoise



1 terre cuite à pois



3 Chemises de nuit

40.-

• Jersey fin



wäsche pur BASIC



2 Pyjama

35.-

• Jersey fin



Pour un sommeil encore plus agréable !

1 Chemise de nuit à la pointe de la mode ! Passepoil motif cachemire sur l'encolure ronde avec patte de boutonnage, les manches 3/4 et l'ourlet arrondi. Jersey fin. 100% coton.

Longueur env. 95 cm

marine-à pois
terre cuite à pois

T. 38/40, 42/44, 46/48, 50/52, 54/56 € 35.-

2 Pyjama en qualité jersey fin douce pour passer de belles nuits. Haut à encolure ronde et poche poitrine pratique. Pantalon à large ceinture et cordon. Bords-côtes extensibles pour une coupe parfaite. 100% coton.

rouge-marine

T. 38/40, 42/44, 46/48, 50/52, 54/56

882.094.010

€ 35.-

wäsche pur BASIC

3 Lot de 2 chemises de nuit ! Encolure ronde et poche poitrine pratique. Coutures décoratives contrastées pour un look tendance. Jersey fin agréable à porter. 100% coton.

2 pièces : Longueur env. 95 cm.

bleu imprimé + bleu **883.064.014**

T. 38/40, 42/44, 46/48, 50/52, 54/56 € **40.-**

4 Chemise de nuit très confortable avec encolure ronde contrastée. Jersey fin doux. 100% coton.

Longueur env. 100 cm.

marine imprimé **882.107.007**

T. 38/40, 42/44, 46/48, 50/52, 54/56 € **30.-**

5 Pyjama de qualité, motif à pois. Encolure ronde avec passepoil contrasté. Fentes latérales. Pantalon imprimé à ceinture élastique. Jersey fin. Soutient l'initiative « Cotton made in Africa ». 100% coton.

rouge fraise-noir imprimé **409.888.003**

T. 38/40, 42/44, 46/48, 50/52, 54/56 € **40.-**

4 Chemise de nuit

30.-

• Jersey fin



5 Pyjama

40.-

• Jersey fin



2 - 5 + 7



Cotton made in Africa

Avec ces articles, nous soutenons l'initiative „Cotton made in Africa“ (CmiA) qui s'engage à améliorer les conditions de vie des petits producteurs.

6 Pyjama

49.-

• Jersey fin
• Avec coton



Modal

- Brillance soyeuse et mate
- Confort et douceur
- Élastique et indéformable
- Facile d'entretien et durable
- Peu froissable et facile à repasser

7 T-shirts long

35.-

• Jersey fin
• Éléments brillants dorés



6 Nuits reposantes ! Pyjama à encolure ronde et patte de boutonnage longue. Haut avec imprimé chats. Le pantalon, à gros pois, est très confortable grâce à la ceinture élastique. Qualité jersey fin douce et agréable à porter. Haut : 100% coton. Pantalon : 50% coton, 50% modal.

rouge **679.363.024**

T. 38/40, 42/44, 46/48, 50/52, 54/56 € **49.-**

7 En double, c'est mieux ! C'est pourquoi ces chemises de nuit wäsche pur sont proposées en lot de 2. Joli imprimé légèrement brillant devant et coutures couleur or à l'encolure ronde, aux finitions des manches 3/4 et à l'ourlet arrondi. Jersey fin. 100% coton.

2 pièces, Longueur env. 90 cm

marine + terre cuite **697.665.001**

T. 38/40, 42/44, 46/48, 50/52, 54/56 € **35.-**



7 marine + terre cuite

1 Soutien-gorge

63.-

- Bon. B, C, D, E, F, G
- Jusqu'à la T. 130
- Qualité coton
- Bretelles confort



blanc



marine

bleu

couleur chair

Soutien parfait !

1-6

Miss Mary

Maintien parfait et confort – même dans les grandes tailles. Découvrez des soutiens-gorge qui tiennent toutes leurs promesses.

2 Soutien-gorge avec armatures

79.-

- Bon. B, C, D, E, F
- Jusqu'à la T. 125



blanc

gris foncé

3 Soutien-gorge

79.-

- Bon. A, B, C, D, E, F
- Jusqu'à la T. 115
- 46% coton



blanc

4 Soutien-gorge

68.-

blanc



- Bon. B, C, D, E, F
- Jusqu'à la T. 120
- Qualité coton
- Maintien optimal pour poitrines fortes

bleu foncé

rose clair

1 Soutien-gorge sans armatures Miss Mary of Sweden. Bonnets en 2 parties en dentelle. Soutien supplémentaire bas des bonnets. Bretelles larges réglables devant. 80% coton, 13% élasthanne, 7% polyamide.

Bon. B	bleu	362.623.131	marine	347.205.045
	blanc	624.581.131	couleur chair	624.592.116
Bon. C	bleu	362.634.149	marine	347.216.085
	blanc	624.606.107	couleur chair	624.617.116
Bon. D	bleu	362.645.139	marine	347.227.125
	blanc	624.628.130	couleur chair	624.639.122
Bon. E	bleu	362.667.055	marine	347.233.046
	blanc	624.649.095	couleur chair	624.650.104
Bon. F	bleu	362.678.033	marine	347.249.099
	blanc	624.661.125	couleur chair	624.672.113
Bon. G	bleu	362.689.080	marine	347.250.079
	blanc	624.683.084	couleur chair	624.694.083
T.		95, 100, 105, 110, 115, 120, 125, 130		€ 63.-

2 Très élégant : Soutien-gorge avec armatures Miss Mary en qualité jacquard. Bonnets en 2 parties avec renforts latéraux doublés pour rehausser la poitrine et garantir une coupe parfaite, quelle que soit la taille. Bonnets recouverts d'une dentelle florale. Bretelles matelassées réglables au dos. 79% polyamide, 13% élasthanne, 8% polyester.

Bon. B	blanc	154.472.071
	gris foncé	154.483.051
Bon. C	blanc	154.507.051
	gris foncé	154.518.050
Bon. D	blanc	154.546.072
	gris foncé	154.557.059
Bon. E	blanc	154.568.068
	gris foncé	154.574.073
Bon. F	blanc	154.595.067
	gris foncé	154.609.072
T.		95, 100, 105, 110, 115, 120, 125 € 79.-

3 Waouh ! Élégant soutien-gorge Miss Mary sans armatures. Dentelle élastique laissant transparente la peau. Bas des bonnets confortable et opaque en coton. Large bande élastique pour un maintien supplémentaire et un confort optimal. Bretelles en dentelle doublées et réglables au dos. 48% polyamide, 46% coton, 6% élasthanne.

Bon. A	blanc	487.236.006
	bleu foncé	487.247.006
Bon. B	blanc	487.292.006
	bleu foncé	487.305.006
Bon. C	blanc	487.351.006
	bleu foncé	487.362.006
Bon. D	blanc	487.372.006
	bleu foncé	487.384.006
Bon. E	blanc	487.407.006
	bleu foncé	487.414.006
Bon. F	blanc	487.431.006
	bleu foncé	487.447.006

T. 90, 95, 100, 105, 110, 115 € 79.-

4 Joli décolleté et bonne tenue, même dans les grandes tailles : soutien-gorge sans armatures Miss Mary. Bonnets avec dentelle offrant un maintien parfait. Bande en dentelle le long des bretelles élastiques réglables et de la bande sous poitrine. 73% coton, 17% élasthanne, 10% polyamide.

Bon. B	blanc	882.000.037	rose clair	882.022.037
Bon. C	blanc	882.414.037	rose clair	882.429.037
Bon. D	blanc	882.441.037	rose clair	882.452.037
Bon. E	blanc	882.491.037	rose clair	882.543.037
Bon. F	blanc	882.554.037	rose clair	882.684.037

T. 90, 95, 100, 105, 110, 115, 120 € 68.-

5 Élégant soutien-gorge à armatures Miss Mary. Bas des bonnets en matière brillante. Renforcement latéral pour une forme optimale. Bretelles extensibles réglables. Fermeture crochets réglable au dos. 78% polyamide, 13% polyester, 9% élasthanne (Lycra®*). Lavable à la main.

Bon. B	écru	178.629.092	blanc	248.388.004
	anthracite	732.670.048	rouge	801.304.066
Bon. C	écru	178.991.028	blanc	248.394.030
	anthracite	732.681.005	rouge	801.310.046
Bon. D	écru	180.053.022	blanc	248.407.050
	anthracite	732.692.001	rouge	801.326.024
Bon. E	écru	181.474.001	blanc	248.418.028
	anthracite	732.705.031	rouge	801.337.046
Bon. F	écru	183.094.038	blanc	248.424.043
	anthracite	732.716.068	rouge	801.343.045

T. 90, 95, 100, 105, 110, 115, 120, 125 € 68.-

6 Soutien-gorge large sans armatures Miss Mary. Bonnets en 2 parties recouverts de dentelle florale. Bas des bonnets à doublure opaque. Haut des bonnets légèrement transparent. Renforts latéraux pour un maintien optimal. Bretelles confort

5 Soutien-gorge à armatures

68.-

- Bon. B, C, D, E, F
- Jusqu'à la T. 125



6 Soutien-gorge large sans armatures

79.-

- Bon. B, C, D, E, F
- Jusqu'à la T. 120
- 54% coton
- Bretelles confort avec garnissage



7 Soutien-gorge

2 pièces

58.-

- Bon. A, B, C, D
- Jusqu'à la T. 115



couleur chair



8 Soutien-gorge

49.-

- Bon. B, C, D



couleur chair



matelassées réglables au dos. 54% coton, 23% polyester, 13% polyamide, 10% élasthanne.

Bon. B	blanc	151.994.031
	marine	440.642.018
Bon. C	blanc	152.003.031
	marine	440.771.018
Bon. D	blanc	152.014.031
	marine	440.889.018
Bon. E	blanc	152.029.031
	marine	440.920.018
Bon. F	blanc	152.057.031
	marine	441.468.018

T. 90, 95, 100, 105, 110, 115, 120 € 79.-

7 Soutien-gorge sans armatures Naturana à fines rayures. Bonnets 2 parties avec patte au décolleté et bordure fantaisie. Larges bretelles réglables au dos. Agréable à porter. 100% coton.

2 pièces

Bon. A	couleur chair	141.561.160
	blanc	141.572.113
Bon. B	couleur chair	382.014.118
	blanc	507.624.100
Bon. C	couleur chair	382.024.155
	blanc	507.635.150
Bon. D	couleur chair	382.035.159
	blanc	507.646.141

T. 90, 95, 100, 105, 110, 115 € 58.-

8 Soutien-gorge coeur croisé Playtex sans armatures. Doublure coton. 53% polyamide, 38% coton, 9% élasthanne. Bonnet D : 70% polyamide, 21% coton, 9% élasthanne.

Bon. B	noir	243.390.088	blanc	455.190.080
	couleur chair	455.195.092		

T. 95, 100, 105, 110 € 49.-

Bon. C	noir	243.404.088	blanc	455.204.083
	couleur chair	455.209.083		
Bon. D	noir	243.414.091	blanc	455.210.082
	couleur chair	455.215.084		

T. 95, 100, 105, 110, 115 € 49.-

*Lycra © est une marque déposée de Invista.

1 Soutien-gorge large sans armatures à partir de

35.-

Soutiens-gorge au confort garanti ! ¹⁺²

wäsche pur
BASIC

Ces partenaires confortables séduisent par leurs détails raffinés et leurs qualités haut de gamme.

- Bon. B, C, D, E
- Jusqu'à la T. 140
- Larges bretelles doublées
- Dentelle

blanc



noir

couleur chair

couleur argenté

2 Bustier à partir de
35.-

- Jersey fin
- Qualité coton

blanc



abricot + vert jade

aubergine-marine

3 Soutien-gorge large sans armatures

33.-

- Bon. C, D, E
- Fermeture devant
- Bretelles rembourrées



blanc + noir

gris + bruyère



4 Soutien-gorge sans armatures à fermeture devant

30.-

- Bon. A, B, C, D
- Jusqu'à la T. 125



1 Soutien-gorge wäsche pur sans armatures. Bonnets 3 parties. Dentelle sur le haut des bonnets et sous la poitrine. Bretelles rembourrées et réglables au dos. 90% polyamide, 10% élasthanne (Lycra®*). Lavable à la main.

1 pièce

Bon. B	couleur chair	289.523.319
	couleur argenté	639.953.377
	blanc	810.101.336
Bon. C	noir	859.213.341
	couleur chair	289.578.306
	couleur argenté	639.969.374
Bon. D	blanc	810.123.263
	noir	859.224.330
	couleur chair	289.589.296
Bon. E	couleur argenté	639.975.376
	blanc	810.134.310
	noir	859.235.313
T.	couleur chair	495.693.352
	blanc	495.707.281
	noir	495.718.374
couleur argenté		639.986.369
T. 95, 100, 105, 110, 115, 120, 125, 130, 135, 140 € 35.-		

2 pièces

Bon. B	couleur chair	498.599.016
	couleur argenté	498.603.016
	blanc	498.614.016
Bon. C	noir	498.625.016
	couleur chair	498.631.016
	couleur argenté	498.641.016
Bon. D	blanc	498.652.016
	noir	498.663.016
	couleur chair	498.673.016
Bon. E	couleur argenté	498.684.016
	blanc	498.695.016
	noir	498.700.016
T.	couleur chair	498.710.016
	blanc	498.727.016
	noir	498.738.016
couleur argenté		498.749.016
T. 95, 100, 105, 110, 115, 120, 125, 130, 135, 140 € 58.-		

wäsche pur
BASIC

*Lycra® est une marque déposée de Invista.

2 Bustier wäschepur très confortable. Les bonnets moulés préformés conviennent très bien jusqu'à la taille D. Large ceinture très douce cousue au bas. 97% coton, 3% élasthanne.

2 pièces, Bon. B/CD

aubergine-marine 448.916.184
 abricot + vert jade 627.814.160
 T. 42, 44, 46, 48, 50, 52, 54, 56 € 38.-

2 pièces, Bon. B/CD

blanc 448.905.141
 T. 42, 44, 46, 48, 50, 52, 54, 56 € 35.-

3 Bon maintien et coupe parfaite : soutien-gorge sans armatures. Jolie dentelle sur les bretelles rembourrées, fermeture pratique devant et bonnets 2 parties. 85% coton, 9% polyamide, 6% élasthanne.

2 pièces

Bon. C blanc + noir 215.108.009
 gris + bruyère 216.488.009
Bon. D blanc + noir 216.574.009
 gris + bruyère 219.492.009
Bon. E blanc + noir 220.367.009
 gris + bruyère 221.042.009
 T. 95, 100, 105, 110, 115, 120, 125 € 33.-

4 Soutien-gorge wäschepur avec fermeture devant et bonnets cousus, sans armatures. Bretelles réglables au dos. 60% polyester, 40% coton.

Bon. A blanc à rayures 113.496.003
Bon. B blanc à rayures 113.786.003
Bon. C blanc à rayures 114.150.003
Bon. D blanc à rayures 114.194.003
 T. 90, 95, 100, 105, 110, 115, 120, 125 € 30.-

5 Soutien-gorge minimiseur Naturana sans armatures, effet amincissant. Bonnets préformés, bretelles larges. Superbe matière brillante. 93% polyamide, 7% élasthanne.

Bon. B blanc 788.904.077 noir 117.464.064
 couleur ivoire 145.834.057
Bon. C blanc 788.914.062 noir 117.566.058
 couleur ivoire 145.856.073
Bon. D blanc 788.925.076 noir 117.884.057
 couleur ivoire 145.878.075
Bon. E blanc 223.315.080 noir 223.279.059
 couleur ivoire 223.291.072
 T. 90, 95, 100, 105, 110, 115, 120 € 35.-



5 Soutien-gorge minimiseur sans armatures

35.-

- Bon. B, C, D, E
- Jusqu'à la T. 120
- Jolie brillance
- Réduit visiblement le volume de la poitrine d'une taille maximum



NATURANA

6 Soutien-gorge

40.-

- Bon. A, B, C, D
- Jusqu'à la T. 125

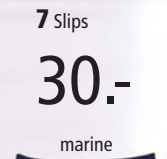

bleu glacier

wäschepur BASIC

8 Soutien-gorge

40.-

- Bon. B, C, D
- Jusqu'à la T. 130

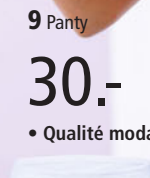

cerise

cerise

wäschepur BASIC

6 Dentelle filigrane très féminine allant des bonnets 2 parties aux bretelles réglables au dos. Soutien-gorge wäschepur sans armatures, coupe ACHAT. 85% polyamide, 15% élasthanne.

Bon. A blanc 216.364.006 bleu glacier 216.896.006
Bon. B blanc 217.486.006 bleu glacier 217.866.006
Bon. C blanc 218.043.006 bleu glacier 219.120.006
Bon. D blanc 221.891.006 bleu glacier 222.078.006
 T. 80, 85, 90, 95, 100, 105, 110 € 40.-

7 Lot de 2 superbes slips taille haute avec dentelle aux échantures. Ceinture élastique et gousset coton. 86% polyamide, 14% élasthanne.

2 pièces

blanc 481.032.006 marine 481.917.006
 bleu glacier 483.661.006
 T. 40, 42, 44, 46, 48, 50, 52, 54 € 30.-

8 Ultra-tendance : soutien-gorge wäschepur sans armatures en élégante dentelle élastique. Bonnets en 2 parties opaques. Bretelles élastiques ornées d'une dentelle filigrane. Coupe innovante pour une tenue parfaite. 85% polyamide, 15% élasthanne.

Bon. B cerise 394.104.084
 blanc 394.114.084
Bon. C cerise 394.120.084
 blanc 394.131.084
Bon. D cerise 394.142.084
 blanc 394.153.084
 T. 95, 100, 105, 110, 115, 120, 125, 130 € 40.-

9 Lot de 2 magnifiques panties wäschepur. Dentelle filigrane à la ceinture. Très confortables grâce à la qualité modal. Entrecoton. 95% modal, 5% élasthanne.

2 pièces

2x blanc 426.737.079
 2x cerise 426.743.079
 T. 38/40, 42/44, 46/48, 50/52 € 30.-

1 T-shirt

30.-

• Côtes fines



couleur ivoire



NINA VON C

1 T-shirt Nina von C. Col montant et empiècement en dentelle élastique devant. Bord brillant aux emmanchures. 100% coton. Dentelle 91% polyamide, 9% élasthanne.

couleur ivoire 168.284.025 blanc 169.083.031
noir 401.699.018 abricot 673.179.046
T. 40, 42, 44, 46, 48, 50, 52, 54 € 30.-

2 Débardeur élégant avec large motif brodé se prolongeant jusqu'aux bretelles. Prix avantageux : 2 blancs ou 1 blanc et 1 couleur de votre choix. 100% coton.

2 pièces

2x blanc 521.776.018 blanc + noir 521.813.011
blanc + mûre 515.429.028
blanc + mauve 252.007.030
blanc + bleu jean 829.909.009
blanc + bleu pétrole 734.681.007
blanc + couleur ivoire 521.787.024
blanc + couleur argenté 515.439.028
T. 40, 42, 44, 46, 48, 50, 52, 54 € 40.-

3 Lot de 2 slips taille haute. Élastique à la ceinture et aux échantures. Côtes fines. 100% coton.

2 pièces

blanc + bleu pétrole 734.697.016
blanc + bleu jean 830.002.011
2x blanc 591.932.012
blanc + mauve 252.052.017
blanc + noir 520.605.006
blanc + mûre 515.462.034
blanc + couleur argenté 515.451.012
blanc + couleur ivoire 520.402.007
T. 40, 42, 44, 46, 48, 50, 52, 54 € 23.-

4 Débardeur ultra-doux wäschepur rehaussé d'empiècements dentelle opulents et agréables au décollé. Qualité côtes fines. 50% coton, 50% modal.

4 T-shirt

28.-

• Côtes fines
• 50% modal



couleur ivoire



blanc

5 T-shirt

30.-

• Côtes fines
• 50% modal



blanc



noir

couleur ivoire

i Cotton made in Africa
Avec ces articles, nous soutenons l'initiative „Cotton made in Africa“ (CmIA) qui s'engage à améliorer les conditions de vie des petits producteurs.

2 Débardeur

2 pièces
40.-

• Côtes fines
• Avec broderie

2+3



blanc + mûre



2x blanc

2+3

Quality made in Germany

THIEME feel it...

3 Slips

2 pièces
23.-

• Côtes fines



blanc + noir

blanc + bleu jean

blanc + bleu pétrole

blanc + couleur ivoire

blanc + mauve

blanc + couleur argenté

2x blanc

4-5, 11+12

i

Modal

- Brillance soyeuse et mate
- Confort et douceur
- Élastique et indéformable
- Facile d'entretien et durable
- Peu froissable et facile à repasser

noir 114.701.018 blanc 768.269.032
couleur ivoire 768.292.028
T. 40, 42, 44, 46, 48, 50, 52 € 28.-

5 Superbe débardeur wäschepur en qualité côtes fines souple et soyeuse. Superbe empiècement en dentelle douce sur le décolleté. 50% coton, 50% modal.

blanc 114.717.006 couleur ivoire 114.728.006
noir 114.739.015
T. 40, 42, 44, 46, 48, 50, 52 € 30.-

6 Incroyablement féminine ! Chemise soutien-gorge sans armatures wäschepur. Jolie dentelle élastique à l'encolure en V et aux bretelles. Couture sous poitrine élastique, coton doux. Soutient l'initiative « Cotton made in Africa ». 95% coton, 5% élasthanne.

blanc 414.017.007 topaze 414.029.007
T. 40, 42, 44, 46, 48, 50, 52, 54 € 30.-

7 Débardeur wäschepur avec dentelle élastique délicate, qui va jusqu'aux larges bretelles confortables. Côtes fines. 100% coton.

2 pièces
blanc 174.572.084 bordeaux 364.913.076
marine 361.904.017 noir 384.706.103
taupe 460.821.034 couleur chair 637.002.107
T. 40, 42, 44, 46, 48, 50, 52, 54, 56 € 30.-

8 Slip taille haute wäschepur. Empiècement en dentelle extensible. Entrejambe double et échantures des jambes élastiques. Côtes fines. 100% coton.

2 pièces
blanc 546.788.065 marine 361.890.071
noir 388.365.007 bordeaux 401.934.042
taupe 461.035.054 couleur chair 546.824.047
T. 40, 42, 44, 46, 48, 50, 52, 54, 56 € 30.-

Lingerie en dentelle !

6 Chemise soutien-gorge sans armatures

30.-

- Jersey fin
- Qualité coton

wäschepur CLASSICS



7 Débardeur

2 pièces

30.-

7+8

- Côtes fines



8 Slips

2 pièces

30.-



9 Slips

3 pièces
35.-

- Jersey fin
- Qualité coton



11 Chemise

25.-

11+12

- Côtes fines
- Qualité modal

comazo platin

12 Panty

2 pièces

27.-



10 Slips

4 pièces

30.-

- Jersey fin
- Qualité coton



9 Lot de 3 pratique : slips taille haute wäschepur avec large empiècement en dentelle élastique et très élégant sur le côté pour une touche de féminité ! Ceinture et échantures avec élastique décoratif. Coutures latérales et gousset coton. Soutient l'initiative « Cotton made in Africa ». 95% coton, 5% élasthanne.

3 pièces

blanc 407.929.009 topaze 407.930.009
T. 40, 42, 44, 46, 48, 50, 52, 54 € 35.-

10 Qualité coton extensible douce : slip taille haute très confortable signé wäschepur. Ceinture et échantures extensibles. Gousset double. Jersey fin. Soutient l'initiative « Cotton made in Africa ». 95% coton, 5% élasthanne.

4 pièces

noir + topaze + marine + bordeaux 407.984.005
T. 40, 42, 44, 46, 48, 50, 52, 54 € 30.-

11 Chemise Comazo joliment décorée avec bretelles fantaisie et broderie ajourée à l'encolure. Toucher soyeux. 98% modal (micromodal), 2% élasthanne.

bordeaux 217.721.009 blanc 665.986.041
noir 665.997.044 couleur ivoire 736.229.007
T. 38, 40, 42, 44, 46, 48, 50, 52 € 25.-

12 Panty Comazo. Agréables à porter grâce à la large ceinture, aux échantures extensibles et la qualité jersey fin douce. 98% modal (micromodal), 2% élasthanne.

2 pièces

bordeaux 217.775.002 couleur ivoire 736.230.002
gris argenté 822.529.001 blanc 666.038.007
noir 666.049.001

T. 38, 40, 42, 44, 46, 48, 50, 52 € 27.-

1 Slips
à partir de

10 pièces

40.-

- Jersey fin
- Qualité coton



1+5,12

Cotton made in Africa

Avec ces articles, nous soutenons l'initiative „Cotton made in Africa“ (CmiA) qui s'engage à améliorer les conditions de vie des petits producteurs.



couleurs assorties



blanc

NINA VON C

- Côtes fines

2 Slips
à partir de

4 pièces

30.-

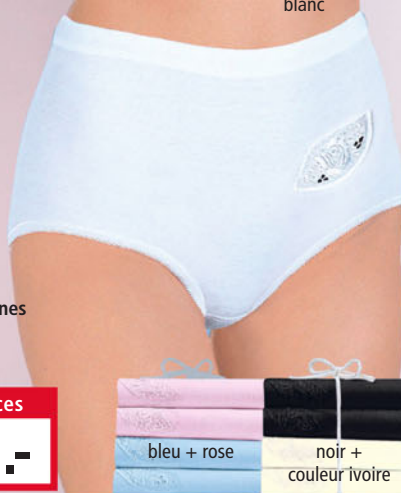

bleu + rose

noir + couleur ivoire

blanc 768.780.379
noir 768.796.375

10 pièces

T. 40, 42, 44, 46, 48, 50, 52, 54, 56 € 40.-

10 pièces

couleurs assorties 694.209.258
T. 40, 42, 44, 46, 48, 50, 52, 54, 56 € 49.-

2 Slips taille haute Nina von C., motif batiste. Taille haute. Sans coutures latérales. Pur coton.

4 pièces

blanc 353.467.303
T. 40, 42, 44, 46, 48, 50, 52, 54, 56 € 30.-

4 pièces

noir + couleur ivoire 402.058.289
bleu + rose 827.969.265
T. 40, 42, 44, 46, 48, 50, 52, 54, 56 € 33.-

3 Lot pratique : slip taille haute Speidel. Motif batiste sur les côtes et ceinture élastique amovible à bouton. Bords-côtes à la finition des manches. Entrejambe double. Qualité côtes fines douce. 100% coton.

3 pièces

blanc 140.767.040
T. 40, 42, 44, 46, 48, 50, 52, 54 € 28.-

4 L'élégance Speidel : slip taille haute en côtes fines à motif brodé. Ceinture élastique amovible. Peigné fin. 100% coton.

3 pièces

blanc 457.736.058
blanc-parme-rose 278.985.030
T. 40, 42, 44, 46, 48, 50, 52, 54, 56 € 30.-

5 Lot économique de 3 panties wäschepur. Fine ceinture élastique et échantures confortables. Joli imprimé étoilé sur le côté devant. Soutient l'initiative « Cotton made in Africa ». 95% coton, 5% élasthanne.

3 pièces

blanc 490.354.005
orchidée + bleu clair + gris clair 490.365.005
T. 38, 40, 42, 44, 46, 48, 50, 52 € 30.-

6 Slip taille haute en qualité ultra-confortable. Ceinture douce avec passepoil contrasté et échantures élastiques. Gousset double. Jersey fin. Soutient l'initiative « Cotton made in Africa ». 95% coton, 5% élasthanne.

10 pièces

5x blanc-menthe + 5x blanc-citron 409.710.007
T. 40, 42, 44, 46, 48, 50, 52, 54 € 40.-

7 Un seul ne suffit pas ! Lot de 3 panties gagnants wäschepur avec ceinture élastique, douce et confortable, rayures contrastées sur les côtes. Gousset double. Jersey fin doux. Soutient l'initiative « Cotton made in Africa ». 95% coton, 5% élasthanne, 2% polyester.

3 pièces

gris chiné 409.334.004
noir 409.345.004
blanc 409.323.004

T. 38/40, 42/44, 46/48, 50/52, 54/56 € 35.-

8 Lot de 10 wäschepur. Vous ne pourrez pas vous en passer. Slip taille haute avec ceinture et échantures élastiques contrastées ornées d'une dentelle à picots. Entrejambe jersey fin. Qualité jersey fin. 95% coton, 5% élasthanne.

10 pièces

blanc 140.632.114 noir 140.648.114
T. 38, 42, 46, 50, 54 € 49.-

Speidel.

3+4,14



3 Slips

3 pièces

28.-

- Côtes fines



4 Slip

- Côtes fines
- Broderie

3 pièces

30.-



blanc-parme-rose



orchidée + bleu clair + gris clair

5 Panty

3 pièces

30.-

- Jersey fin
- Qualité coton

blanc



6 Slips

10 pièces

40.-

- Jersey fin
- Qualité coton



7 Panty sculptant

3 pièces

35.-

- Qualité coton
- ceinture douce confortable

8 Slips

10 pièces

49.-

- Jersey fin
- Qualité coton

blanc

noir



En lots avantageux :

slips en coton en qualités bien-être agréables à porter !

Chez nous, vous avez l'embarras du choix :

slips en coton confortables en plusieurs coloris et motifs

9 Slip Wäschepur au motif rayé élégant. Jersey fin agréable à porter avec ceinture et échantures extensibles. Gousset double. 95% coton, 5% élasthanne.

4 pièces
à rayures multicolores 134.725.164
38/40, 42/44, 46/48,
T. 50/52, 54/56, 58/60 € 25.-

10 2 imprimés et 2 unis : slips taille haute wäschepur avec picots décoratifs à la ceinture extensible et aux échantures. Gousset double. Jersey fin. 95% coton, 5% élasthanne.

4 pièces
2x bleu nuit imprimé +
bleu nuit +
terre cuite 736.036.060
T. 40, 42, 44, 46, 48, 50, 52, 54 € 28.-

11 Lot de 2 : panty wäschepur doté d'une large ceinture cousue, entrejambe double. Taille haute pour une coupe parfaite. 100% coton.

2 pièces
noir 828.162.034
mûre 828.195.034
T. 40, 42, 44, 46, 48, 50, 52, 54 € 27.-

12 Lot de 2 hipsters wäschepur. Joli motif imprimé sur toute la surface. Large ceinture plate extensible et confortable. Échantures extensibles et gousset double. Jersey fin agréable à porter. Soutient l'initiative « Cotton made in Africa ». 95% coton, 5% élasthanne.

2 pièces
marine imprimé 409.302.004
blanc imprimé 409.313.004
T. 38/40, 42/44, 46/48, 50/52, 54/56 € 23.-

13 Lot pratique de 2 panties wäschepur. Bel imprimé étoilé, ceinture élastique douce et échantures extensibles. Entrejambe double. En coton biologique certifié. 95% coton (GOTS), 5% élasthanne.

2 pièces
noir imprimé 446.188.054
blanc imprimé 446.202.054
T. 38/40, 42/44, 46/48, 50/52, 54/56 € 27.-

14 Slips confort Speidel. Avec bords brillants aux échantures. Côtes fines. 100% coton.

3 pièces
3x noir 278.980.053 3x blanc 136.079.069
corail + bleu + gris 672.722.039
rose + bleu + taupe 505.511.044
T. 38/40, 42/44, 46/48, 50/52, 54/56 € 35.-

15 Lot de 4 slips taille haute wäschepur ornés d'une dentelle élastique à la taille. Échantures extensibles. Entrejambe double. Jersey fin. Soutient l'initiative « Cotton made in Africa ». 95% coton, 5% élasthanne.

4 pièces
blanc 768.612.044
couleurs assorties 768.601.044
T. 40, 42, 44, 46, 48, 50, 52 € 30.-

5-10



i
Cotton made in Africa
Avec ces articles, nous soutenons l'initiative « Cotton made in Africa » (CmiA) qui s'engage à améliorer les conditions de vie des petits producteurs.

15



• Côtes fines

9 Slip

4 pièces

25.-

• Jersey fin
• Qualité coton

largeur
60



10 Slips

4 pièces

28.-

• Jersey fin
• Qualité coton



11 Panty sculptant

2 pièces

27.-

• Jersey fin
• Taille haute



mûre noir

12 Hipster

2 pièces

23.-

• Jersey fin
• Qualité coton



blanc imprimé marine imprimé

13 Panty

2 pièces

27.-

• Jersey fin
• Qualité coton



noir imprimé blanc imprimé

14 Slip

3 pièces

35.-

corail + bleu + gris

rose + bleu + taupe

• Côtes fines



15 Slips

4 pièces

30.-

• Jersey fin
• Qualité coton
• échantures très confortables

couleurs assorties



blanc

1 Slip gainant

2 pièces

35.-

- Jersey fin
- Microfibre
- Ventre plat et fesses galbées
- Taille haute



noir



blanc

Soutien parfait :

cette lingerie galbe, maintient et dissimule les petites rondeurs !

2 Slip gainant

2 pièces

40.-

- Taille haute
- Empiècement en dentelle



noir + couleur poudre



1 Slip formant taille haute wäschepur. Renforcé devant pour un effet ventre plat affinant. Empièvements latéraux légèrement transparents. Ceinture élastique intégrée. Échancrures extensibles. Entrejambe coton. 80% polyamide, 20% élasthanne. Microfibre.

2 pièces

blanc 261.541.128
noir 261.552.112
T. 40, 42, 44, 46, 48, 50, 52 € 35.-

2 Lot de 2 : slip gainant wäschepur coupe extra haute avec patte avant renforcée. Empièvements décoratifs en dentelle élastique aux échancrures. Large ruban élastique à la taille. 86% polyamide, 14% élasthanne.

2 pièces

noir + couleur poudre 398.234.101
T. 38, 40, 42, 44, 46, 48, 50, 52, 54 € 40.-

3 Slips formant wäschepur renforcé devant pour un effet ventre plat. Ceinture élastique, gousset double, échancrures en dentelle. 95% coton, 5% élasthanne (jersey fin).

2 pièces

blanc 244.881.006
noir 244.892.013
couleur chair 777.866.004
T. 40, 42, 44, 46, 48, 50, 52, 54 € 28.-

4 Slip légèrement formant wäschepur avec partie ventrale doublée et renforcée. Empiècement jacquard à la brillance discrète. Large ceinture élastique cousue, entrejambe double. 95% coton, 5% élasthanne. Jacquard : 95% polyester, 5% élasthanne.

3 pièces

blanc 292.119.273
couleur ivoire 779.877.252
noir 259.968.201
T. 38/40, 42/44, 46/48, 50/52, 54/56 € 35.-

5 Fond de robe avec élastique, bordure dentelée à l'ourlet et aux fentes côtés. 100% polyester.

couleur chair 197.120.066
blanc 276.017.087
noir 276.034.088
T. 40, 42, 44, 46, 48, 50, 52, 54, 56 € 18.-

6 Lot de 2 slips formants wäschepur. Jolie dentelle sur la patte avant. Ceinture et échancrures extensibles. Gousset double. Coton biologique certifié. 90% coton (OCS), 10% élasthanne. Dentelle : 90% polyamide, 10% élasthanne.

2 pièces

blanc 492.156.010 noir 492.189.010
T. 40, 42, 44, 46, 48, 50, 52, 54 € 28.-

7 Signés Speidel : lot de 2 panties en coton biologique certifié de qualité. Fine ceinture élastique et gousset double. Jersey fin doux. 92% coton (GOTS), 8% élasthanne.

2 pièces

blanc 490.576.005
noir 490.587.005
T. 40, 42, 44, 46, 48, 50 € 35.-

8 Très agréable à porter : slip taille haute Cotton Maxi de Sloggi, lot de 3. Ceinture fantaisie. Entrejambe coton. 96% coton, 4% élasthanne.

3 pièces

couleur chair 348.901.331
blanc 348.917.267
noir 350.045.368
T. 40, 42, 44, 46, 48, 50, 52, 54, 56 € 35.-

3 Slip gainant

2 pièces

28.-

- Jersey fin
- Qualité coton
- Patte renforcée



blanc



At least 95% OCS
organically grown cotton
certified by CU 1105712



noir

couleur chair

4 Slip gainant

3 pièces

35.-

- Jersey fin
- Qualité coton



blanc

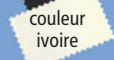

noir

couleur ivoire

56



5 Fond de robe

18.-

- Base dentelle
- Confortable à porter



noir

couleur chair

blanc



At least 50% OCS
organically grown cotton
certified by CU 1105712

6 Slip gainant

2 pièces

28.-

- Jersey fin
- Qualité coton
- Légèrement gainant



blanc

noir



Made with
92% organic materials
certified by Control Service
License no 171813

7 Panty

2 pièces

35.-

- Jersey fin
- Qualité coton



blanc

noir



En lots à prix avantageux : slips bien-être ultra-confortables en qualité de marque !

9 Slip taille haute Sloggi, ceinture tissée. Gousset double. Sans coutures latérales. Jersey fin. Blanc. Lavable à 95 °C. 95% coton, 5% élasthanne.

2 pièces

blanc 317.222.139
couleur chair 317.244.189
noir 827.493.117

T. 40, 42, 44, 46, 48, 50, 52, 54, 56 € 35.-

10 Lot de 3 : Slip taille haute Sloggi Micro-fibre Maxi. En microfibre douce et respirante. Très confortable grâce aux finitions plates et élastiques. 88% polyamide, 12% élasthanne.

3 pièces

blanc 450.554.069 noir 450.576.071

T. 40, 42, 44, 46, 48, 50, 52, 54, 56 € 30.-

11 Lot de 4 : Slip taille haute Sloggi de belle qualité. Jolie ceinture élastique à motifs et petits picots légèrement brillante. Échancrures extensibles. Entrejambe double. Qualité jersey fin. 85% coton, 10% polyamide, 5% élasthanne.

4 pièces

blanc 145.986.054

noir 145.997.054

T. 40, 42, 44, 46, 48, 50, 52, 54, 56 € 59.-

12 Lot économique de 5 slips wäschepur ! Large ceinture élastique et échancrures extensibles. Gousset double. Qualité jersey fin doux et agréable. 95% coton, 5% élasthanne.

5 pièces

blanc 439.105.275 noir 874.368.292

T. 40, 42, 44, 46, 48, 50, 52 € 40.-

13 Lot économique de 3 panties Sloggi. Jolie dentelle au niveau de la ceinture élastique. Finitions soignées : coutures plates, invisibles même sous des vêtements près du corps. Pourcentage de coton élevé pour un confort optimal. 48% coton, 48% modal, 4% élasthanne.

3 pièces

blanc 490.780.003

noir 490.795.003

T. 40, 42, 44, 46, 48, 50 € 28.-

14 Lot de 3 panties wäschepur. Dentelle féminine élastique à la ceinture, échancrures confortables. Soutient l'initiative « Cotton made in Africa ». 95% coton, 5% élasthanne.

2 pièces

blanc 489.899.004

noir 489.903.004

rouge 489.913.004

T. 38, 40, 42, 44, 46, 48, 50, 52 € 25.-

15 Notre slip taille haute wäschepur séduit par sa coupe et sa qualité. Ceinture et échancrures extensibles. Rayures discrètes. Gousset double. Jersey fin. Soutient l'initiative « Cotton made in Africa ». 95% coton, 5% élasthanne.

bordeaux imprimé +

marine imprimé 406.518.006

T. 38, 40, 42, 44, 46, 48, 50, 52 € 30.-



8 Slips

3 pièces

35.-

- Jersey fin
- Qualité coton

blanc

noir

couleur chair

sloggi



9 Slips

2 pièces

35.-

- Jersey fin
- Qualité coton
- Sans couture latérale

blanc

noir

couleur chair

sloggi



10 Slips

3 pièces

30.-

- Jersey fin
- Microfibre douce

blanc

noir

sloggi



11 Slips

4 pièces

59.-

- Qualité coton
- Jersey fin

blanc

noir

sloggi



12 Slip

5 pièces

40.-

- Jersey fin
- Qualité coton

blanc

noir

wäschepur BASIC

ORGANIC 100
cotton stanley

At least 95% OCS
organically grown cotton
certified by CU 1105712



13 Panty

3 pièces

28.-

- Jersey fin
- échancrures extra-plates

blanc

noir

sloggi



14 Panty

2 pièces

25.-

- Jersey fin
- Qualité coton

blanc

noir

rouge

wäschepur BASIC



15 Slips

4 pièces

30.-

- Jersey fin
- Qualité coton

blanc

noir

rouge

wäschepur BASIC

i **4+14,15**

Cotton made in Africa

Avec ces articles, nous soutenons l'initiative „Cotton made in Africa“ (CmiA) qui s'engage à améliorer les conditions de vie des petits producteurs.

1 Caleçon

3 pièces

40.-

• Jersey fin

Jusqu'à
12

1+2,6,8



KING'S CLUB



1 Cotton made in Africa

Avec ces articles, nous soutenons l'initiative "Cotton made in Africa" (CmiA) qui s'engage à améliorer les conditions de vie des petits producteurs.

2 Slip

3 pièces

30.-

• Côtes fines



Jusqu'à
10

1 Lot de 3 caleçons King's Club. Fente bouton-née et ceinture élastique. Qualité jersey fin agréable à porter. 100% coton.

3 pièces assorti 874.024.041
T. 3, 4, 5, 6, 7, 8, 10, 12 € 40.-

2 Slips imprimé King's Club. Logo cousu sur la ceinture élastique douce, fente et entrejambe double. Côtes fines. 100% coton.

3 pièces assorti 304.739.079
T. 3, 4, 5, 6, 7, 8, 10 € 30.-

3 Slip en fibre thermorégulatrice pour une température corporelle constante, quelle que soit la saison. Évacuation optimale de l'humidité. Élévantes rayures. Double ceinture élastique, fente et échantures élastiques. Côtes fines. 75% coton, 25% polyester.

2 pièces
kaki à rayures 367.144.054
blanc à rayures 102.184.054
marine à rayures 255.377.068
gris clair à rayures 811.679.103
bleu clair à rayures 101.443.063
gris foncé à rayures 381.305.032
T. 3, 4, 5, 6, 7, 8, 10 € 35.-

4 Slip taille haute Bugatti avec fente. Ceinture élastique tissée, griffe Bugatti. Côtes fines. 100% coton.

marine 242.365.012 blanc 242.371.029
gris chiné 406.702.004 bleu 778.568.004
noir 881.997.026

T. 3, 4, 5, 6, 7, 8, 10 € 25.-

3 Slip

2 pièces

35.-

• Côtes fines
• Thermorégulateur
• Qualité coton

Jusqu'à
10

bleu clair à rayures



gris foncé à rayures

kaki à rayures

gris clair à rayures

marine à rayures

blanc à rayures

4 Slip

25.-

• Côtes fines

6 Slip

2 pièces

23.-

• Côtes fines
• Taille haute

KING'S CLUB

bordeaux imprimé

anthracite imprimé

5 Socquettes avec tige extra-large sans élastique. 70% coton, 28% polyamide, 2% élasthanne (Lycra®*).

3 paires : Tige normale, Longueur 24 cm
anthracite 463.132.178 noir 503.317.171
bordeaux 503.328.142 blanc 503.334.141
beige 503.349.170

T. 1 (35-38), 2 (39-42), 3 (43-46), 4 (47-50) € 28.-

3 paires : Modèle court, Longueur 18 cm
noir 151.366.161 bordeaux 151.377.133
blanc 151.383.154 anthracite 463.143.206
beige 151.399.158

T. 1 (35-38), 2 (39-42), 3 (43-46), 4 (47-50) € 28.-

6 Lot de 2 slips King's Club à motifs avec fente. Coupe haute. Qualité côtes fines agréable à porter. 100% coton.

2 pièces
anthracite imprimé 862.772.006
bordeaux imprimé 862.788.021
T. 3, 4, 5, 6, 7, 8, 10, 12 € 23.-

7 Petit prix. Socquettes homme confortables sans élastiques irritants. 98% coton, 2% élasthanne (Lycra®*).

2 paires
marine 213.119.066 gris clair 213.078.068
anthracite 213.089.066
vert roseau 213.114.072

T. 1 (39-42), 2 (43-46), 3 (47-50) € 28.-

4 paires
1 paire anthracite, 1x gris clair, 1x marine, 1x vert 213.120.068
T. 1 (39-42), 2 (43-46), 3 (47-50) € 45.-

8 1 chemise de nuit à imprimé intégral, 1 unie. Col V, poche poitrine et bords-côtes extensibles. Fentes latérales, grande liberté de mouvement. Jersey fin doux et agréable à porter. 100% coton.

2 pièces, Longueur env. 115 cm
bleu + bleu imprimé 316.982.043
brun + beige-imprimé 818.114.045

5 Socquettes

3 paires

28.-

noir easy leg



• Qualité coton
• Tige et bord extra-larges
• Pour elle et lui
• Finitions douces

ROGO

gris clair

7 Socquettes hommes à partir de

2 paires

28.-

4 paires

45.-

vous économER-

• Qualité coton



anthracite
gris clair
marine
vert roseau

ROGO

Des motifs élégants pour lui !

8 Chemises de nuit

2 pièces
40.-

• Jersey fin

Jump/nu
62



brun +
beige
-imprimé



bleu + bleu
imprimé



menthe +
menthe
imprimé

KING'CLUB

menthe + menthe imprimé 843.591.044
T. 44/46, 48/50, 52/54, 56/58, 60/62 € 40.-

9 Le complice bien-être pour la nuit ! Pyjama à motif graphique, encolure ronde et patte de boutonnage. Bords-côtes aux manches, à l'ourlet et au bas des jambes pour une coupe parfaite. Pantalon uni à ceinture élastique. Jersey fin. 100% coton.

marine 145.068.004
lie de vin 291.999.006
gris 458.380.018
menthe 808.807.016

T. 44/46, 48/50, 52/54, 56/58, 60/62 € 40.-

10 Excellent rapport qualité-prix ! Chemises de nuit au superbe motif. Qualité jersey fin agréable à porter. Encolure en V. Passepoil contrasté. Fentes confortables sur les côtés. Soutient l'initiative « Cotton made in Africa ». 100% coton.

2 pièces : Longueur env. 115 cm.

taupe foncé imprimé + menthe imprimé 249.981.004

T. 44/46, 48/50, 52/54, 56/58, 60/62 € 40.-

11 Peignoir coupe kimono avec ceinture à nouer et 2 poches plaquées. Rayures pour un aspect sportif, velours ultra-doux. Deux longueurs. 95% coton, 5% polyester.

Court, Longueur env. 110 cm

vert 283.667.065 bleu 283.678.071
gris 496.147.067 rouille 740.769.068

T. 48/50, 52/54, 56/58, 60/62 € 95.-

Long, Longueur env. 125 cm

vert 289.042.091 bleu 289.091.072
gris 496.136.085 rouille 740.758.065

T. 48/50, 52/54, 56/58, 60/62 € 99.-



10 Chemises de nuit

2 pièces
40.-

• Jersey fin

taupe foncé
imprimé +
menthe imprimé

PUR
COTON

Jump/nu
62

wäsche pur
MEN

Cotton made in Africa

Avec ces articles, nous soutenons l'initiative „Cotton made in Africa“ (CmiA) qui s'engage à améliorer les conditions de vie des petits producteurs.

9 Pyjama

40.-

• Jersey fin

PUR
COTON

Jump/nu
62



gris



menthe

lie de vin



9
marine

NORMANN
GERMANY



wewofashion®

11 Peignoir à partir de

95.-

• Velours
• Qualité
coton

Jump/nu
62



bleu

gris

rouille

vert

Catamaran

marine

1 Pull polaire

35.-



1 Pull polaire Catamaran, doux et chaud. Col camionneur sportif, avec fermeture à glissière et grande broderie drapeau devant. Finitions côtelées manches et ourlet. 100% polyester. Lavable en machine.

marine 129.883.024 bleu roi 379.744.067
graphite 749.129.064
bordeaux 129.907.065
gris chiné 129.894.036
T. S, M, L, XL, 2XL, 3XL € 35.-

2 Simple, facile d'entretien, polyvalent, peu coûteux. Tout simplement génial ! Chemise à manches longues Catamaran. Col Oxford et poche poitrine. Fils teintés pour des couleurs d'une intensité durable. 55% coton, 45% polyester. Lavable en machine.

marine-cerise 871.365.019
marine-jaune 871.376.019
marine-vert 871.382.019
T. 39/40, 41/42, 43/44, 45/46, 47/48 € 35.-

3 Pantalon de loisirs pour hommes avec 2 poches à glissière et une large ceinture élastique. Nervure piquée. 80% acrylique, 20% coton. Lavable en machine.

Taille normale
gris 794.402.081 marine 794.413.082
bleu jean 794.424.089
T. 42, 44, 46, 48, 50, 52, 54, 56, 58, 60 € 55.-

Taille moyenne
gris 285.390.070 marine 285.404.081
bleu jean 675.152.086
T. 21, 22, 23, 24, 25, 26, 27, 28, 29, 30 € 55.-

4 Sweatshirt col polo en tricot plat et patte de boutonnage. Rayures contrastées aux épaules et sur la poche poitrine boutonnée. Broderie « Catamaran » discrète. Bords-côtes extensibles aux manches et à l'ourlet. Qualité chinée douce. 65% coton, 35% polyester. Lavable en machine.

bleu jean 873.344.073
bordeaux 873.322.081
gris clair chiné 873.338.072
vert émeraude 802.957.076
T. S, M, L, XL, 2XL, 3XL € 40.-

2 Chemise à manches longues

35.-

marine-
cerise

marine-jaune



marine-vert

3 Pantalon de loisirs

55.-

bleu jean

gris

marine



Facile à assortir et confortable !

4 Sweat-shirt



4 Sweat-shirt

40.-

Catamaran

bordeaux



5 Veste de loisirs

45.-

- Respirant
- Séchage rapide
- Très chaud

Catamaran

gris chiné



5 Veste de loisirs en polaire douce et chaude. Idéale pour les activités de plein air. Col, épaulettes et glissière avec empiècement contrasté des deux côtés. 2 poches à glissière. Emblème tricoté sur la poitrine. Traitement contre les bouloches. Respirant. Sèche rapidement. 100% polyester. Lavable en machine.

marine 329.225.019 vert olive 329.190.002
gris chiné 329.204.003

T. S, M, L, XL, 2XL, 3XL € 45.-

1 Veste sweat

45.-

- avec deux poches



bleu foncé

1-3
Catamaran



taupe

i

Cotton made in Africa

Avec ces articles, nous soutenons l'initiative „Cotton made in Africa“ (CmiA) qui s'engage à améliorer les conditions de vie des petits producteurs.

1 Veste molletonnée Catamaran pour homme. Qualité bien-être légèrement grattée à l'intérieur. Col montant, glissière sur toute la longueur et 2 poches. Petit imprimé sur la poitrine. Bords-côtes aux manches et à l'ourlet. Soutient l'initiative « Cotton made in Africa ». 100% coton. Lavable en machine.

taupe 160.072.007
bleu foncé 160.083.007
T. S, M, L, XL, 2XL, 3XL € 45.-

2 Le partenaire Catamaran idéal pour les loisirs : ce t-shirt polaire confortable avec col montant et glissière courte. Une poche poitrine avec bouton-pression. Pièces-montants noirs unis et tissés aux épaules. 100% polyester. Lavable en machine.

bleu moyen 151.901.004
gris pierre 151.923.004
T. S, M, L, XL, 2XL, 3XL € 35.-

3 À porter seule ou sous une veste plus épaisse : veste polaire très légère, chaude et résistante. Entretien facile. Col montant et finition des manches élastique. Glissière sur toute la longueur, glissière décorative aux manches et 2 poches latérales avec fermeture à glissière pratique. Traitement contre les bouloches. 100% polyester. Lavable en machine.

Longueur T. 49/50 env. 72 cm.
cerise 151.843.004
bleu fumée 199.952.004
T. S, M, L, XL, 2XL, 3XL € 40.-

2 T-shirt polaire

35.-

- Contrastes décoratifs
- Poche poitrine

gris pierre



bleu moyen

3 Veste polaire

40.-

- Poches avec fermeture à glissière pratiques
- Avec broderie

bleu fumée



cerise



lavande



bleu pétrole

couleur
ivoire



1 Chemisier

49.-

- Coupe longue et dissimulante
- Qualité fluide
- Look superposé
- Doublure opaque
- dentelle élégante en coton

1 Soyez simplement superbe !
Chemisier romantique en dentelle
et mousseline. Haut en dentelle.
Pincés poitrine. Manches 3/4 en den-
telle avec élastique et bordures aux
finitions. Mousseline légèrement
froncée à l'ourlet asymétrique. Dou-
blure jersey. Dentelle : 70% coton,
30% polyamide. Mousseline : 100%
polyester. Doublure : 100% viscose.
Lavable en machine.

Longueur env. 68 cm

couleur ivoire 431.163.026
bleu pétrole 431.173.024
lavande 431.184.017

38, 40, 42, 44, 46,
T. 48, 50, 52, 54, 56

€ 49.-

MON ATOU SILHOUETTE

La coupe un peu plus longue est
incroyablement fluide grâce
à l'empècement en
mousseline et affine
la silhouette !

Par téléphone :

0 892 350 200

Service 0,45 € / min
+ prix appel

De 8 h à 20 h du lundi au samedi

Par internet :

witt.fr

(Paiement sécurisé ·)

Par courrier :

WITT international

59719 LILLE CEDEX 9



CATALOGUE



Prix garantis jusqu'au 27/12/2023 et jusqu'à épuisement des stocks. Achevé d'imprimer juillet 2023 en Allemagne.