

Witt

LA MODE COMME JE L'AIME

AUTOMNE/ HIVER 2024

**Collection
Automne
- Hiver**

Page 4

**TOUTES
LES TAILLES
1 PRIX !**

witt.fr

Witt

LA MODE COMME JE L'AIME

Page 11



La nouvelle collection est arrivée... j'adore et je fonce !

Toutes les tendances de la saison sont là alors je plonge sans attendre dans mon nouveau catalogue et je me fais plaisir ! Imprimés fantaisie, finitions soignées, coupes raffinées, matières fluides, et bien plus encore...

Chez Witt, je suis sûre de craquer pour
LA tenue idéale... et pour une mode comme je l'aime !

TOUTES
LES TAILLES
1 PRIX !

Page 7



Page 22



Grand choix de :

- **Couleurs**
- **Imprimés**
- **Coupes**



Par internet :

witt.fr

Paiement sécurisé

Par téléphone :

0 892 350 200 Service 0,45 € / min
+ prix appel

De 8h à 20h du lundi au samedi

Par courrier :

Witt

59719 LILLE CEDEX 9

1 Robe en jersey

69.-

- Motif dévoré
- Velours élastique brillant
- Entretien facile

Découvrez aussi notre
SITE WEB
 witt.fr

1 Élégante robe en jersey : qualité velours élastique douce et chatoyante avec détails en dévoré. Pincés poitrine, manches ¾. Doublure interlock extensible au niveau du buste. 67% polyester, 25% polyamide, 8% élasthanne. Doublure : 100% polyester. Lavable en machine.

Taille standard, Longueur env. 100 cm
 bordeaux à motifs 777.779.008

T. 38, 40, 42, 44, 46, 48, 50, 52, 54, 56 € 69.-

Longueur courte, Longueur env. 94 cm
 bordeaux à motifs 777.780.008

T. 20, 21, 22, 23, 24, 25, 26 € 69.-

2 T-shirt en velours élastique brillant, élégants détails en qualité dévoré. Doublure opaque en interlock agréable à porter devant et au dos. 67% polyester, 25% polyamide, 8% élasthanne. Doublure : 100% polyester. Lavable en machine.

Longueur env. 66 cm
 bordeaux à motifs 777.666.010

T. 38, 40, 42, 44, 46, 48, 50, 52, 54, 56 € 55.-

3 Élégant compagnon en journée comme en soirée : blazer en satin mat légèrement brillant. Encolure en V allongée et fermeture crochets discrète devant. Fines épaulettes, coutures de séparation flatteuses. Manches longues fendues. Entièrement doublé. 96% polyester, 4% élasthanne. Doublure : 100% polyester. Lavable en machine.

Longueur env. 56 cm
 lie-de-vin 777.768.009

T. 38, 40, 42, 44, 46, 48, 50, 52, 54, 56 € 79.-

2 T-shirt

55.-

- Velours élastique brillant
- Motif dévoré



3 Blazer

79.-

- Satin mat élégant



1 Robe en jersey

1 Chemisier

55.-

- Effet vaporeux chic
- Manches transparentes
- doublure jersey devant et au dos
- Lavallière



MON ATOU SILHOUETTE

2 T-shirt

40.-

- Entretien facile

STRETCH



3 Robe en jersey

79.-

- Aspect 2 pièces
- Glissière au dos
- Confort optimal grâce à l'élasthanne
- Manches 3/4 mode

STRETCH



FAIR LADY

1 Chemisier flatteur à l'aspect dévoré raffiné en forme de fleur et doté d'une élégante lavallière. Pincés poitrine, doublure opaque en jersey au niveau du buste, manches légèrement transparentes. Fente et 2 attaches Brandebourg élastiques au dos. Manches longues froncées aux épaules et aux manchettes à 2 boutons. Bords-côtes à l'ourlet. 100% polyester. Doublure : 100% polyester. Lavable en machine.

Longueur env. 64 cm
menthe **778.217.006**

T. 38, 40, 42, 44, 46, 48, 50, 52, 54, 56 **€ 55.-**

2 T-shirt manches 3/4 très doux. Imprimé numérique motif grandes fleurs aux couleurs intenses, durablement brillantes. 95% polyester, 5% élasthanne. Lavable en machine.

Longueur env. 62 cm
marine-menthe imprimé **778.171.006**

T. 38, 40, 42, 44, 46, 48, 50, 52, 54, 56 **€ 40.-**

3 Joli effet deux pièces : robe en jersey avec imprimé durablement brillant. Superbe qualité jersey douce. Pincés poitrine, manches 3/4, glissière discrète et crochet de sécurité au dos, couture de séparation au dos. Doublure jersey au niveau du buste. 95% polyester, 5% élasthanne. Doublure : 100% viscose. Lavable en machine.

Taille standard, Longueur env. 100 cm
marine-menthe imprimé **778.193.009**

T. 38, 40, 42, 44, 46, 48, 50, 52, 54, 56 **€ 79.-**

Longueur courte, Longueur env. 94 cm
marine-menthe imprimé **778.206.009**

T. 20, 21, 22, 23, 24, 25, 26 **€ 79.-**

4 Chemisier orné de grosses fleurs joliment mises en valeur sur le fond foncé ! Encolure ronde avec détails plissés flatteurs devant. Pincés poitrine, bords-côtes aux manches 3/4 légèrement transparentes et à l'ourlet. Doublure jersey devant et au dos. Qualité Georgette légère. 100% polyester. Doublure : 100% polyester. Lavable en machine.

Longueur env. 64 cm
marine-menthe imprimé **778.228.015**

T. 38, 40, 42, 44, 46, 48, 50, 52, 54, 56 **€ 45.-**

5 Coupe ample tendance : pantalon au tombé fluide facile à entretenir. Pincés, ceinture gagnante à passants, fermeture à crochet et glissière devant, bouton de sécurité à l'intérieur, pincés structurantes au dos. Largeur pieds env. 58 cm. Livré sans la ceinture. 77% polyester, 20% viscose, 3% élasthanne. Lavable en machine.

Taille standard, Entrejambe env. 77 cm
marine **778.239.013**

T. 38, 40, 42, 44, 46, 48, 50, 52, 54, 56 **€ 55.-**

Longueur courte, Entrejambe env. 72 cm
marine **778.240.013**

T. 20, 21, 22, 23, 24, 25, 26 **€ 55.-**

6 T-shirt féminin en viscose douce et souple avec dentelle extensible transparente au col montant, à l'encolure en V et à la finition des manches. Glissière discrète au cou. Viscose en qualité ECOVERO signée Lenzing. 95% viscose (ECOVERO), 5% élasthanne. Lavable en machine.

Longueur env. 66 cm
quartz rose **777.791.006**

T. 38, 40, 42, 44, 46, 48, 50, 52, 54, 56 **€ 45.-**

4 Chemisier

45.-

- Qualité Georgette
- Affinant

Découvrez
aussi notre
SITE WEB
witt.fr

5 Pantalon

55.-

- Coupe large mode
- Petites pinces

STRETCH



6 T-shirt

45.-

- Viscose
- Détails transparents en dentelle

STRETCH



7 Meshshirt

69.-

- Doublé
- Qualité maille imprimée

STRETCH



7 Joliment imprimé et doublé pour un look superposé séduisant : T-shirt en maille à la coupe affinant, doublure jersey douce. Détails : encolure ronde et manches ¾ avec bords-côtes extensibles. 95% viscose, 5% élasthanne. Maille : 96% polyester, 4% élasthanne. Lavable en machine.

Longueur env. 66 cm

menthe imprimé

T. 38, 40, 42, 44, 46, 48, 50, 52, 54

778.716.015

€ 69.-



1 Veste en tricot
65.-

- 40% laine mérinos
- Tricot fin et doux



2 Pull
55.-

- Tricot fin élégant
- Conception soignée
- Décolleté dos raffiné
- Nœuds fantaisie féminins
- Pattes contrastées

noir-couleur champagne à motifs



pétrole-couleur ivoire à motifs



bordeaux-couleur ivoire imprimé



3 Pantalon

Conseil Coupe

69.-

ceinture élastique STRETCH



Forme: Berlin

- Hauteur de taille confortable
- Largeur normale aux cuisses
- Largeur de pieds standard

fresh & free

some. on



1 Veste en tricot chic : cardigan élégant avec boutons décoratifs couleur or. Encolure ronde, manches longues et 2 poches plaquées avec bords-côtes contrastés. Tricot fin doux et lisse avec laine mérinos. 40% laine vierge, 40% acrylique, 20% polyamide. Lavable en machine.

Longueur env. 58 cm

écru 766.291.056

T. 36, 38, 40, 42, 44, 46, 48, 50, 52 € 65.-

2 Un joli dos peut charmer : pull fin avec nœud féminin et contrasté sous la grande encolure en V arrondie. Finitions ondulées aux manches longues. Conception soignée. 45% viscose, 35% polyamide, 20% polyester. Lavable en machine.

Longueur env. 62 cm

pétrole-couleur ivoire à motifs 781.041.005

bordeaux-couleur ivoire imprimé 781.052.005

noir-couleur champagne à motifs 781.030.005

T. 38, 40, 42, 44, 46, 48, 50, 52, 54, 56 € 55.-

3 Pantalon effet « ventre plat ». Coupe sophistiquée pour une silhouette, un ventre et des hanches visiblement affinés. Ceinture plate à empiècement élastique invisible. Reste discrète même avec un haut près du corps. Plis repassés soignés. Traitement spécial « fresh & free » pour une qualité respirante, facile d'entretien et indéformable. Largeur pieds env. 42 cm. 65% polyester, 32% viscose, 3% élasthanne. Blanc : 100% polyester. Lavable en machine.

Taille standard, Entrejambe env. 79 cm

noir 469.021.243 blanc 693.997.096

marine 459.791.061

gris argenté chiné 748.697.134

T. 40, 42, 44, 46, 48, 50, 52, 54, 56 € 69.-

Longueur courte, Entrejambe env. 74 cm

noir 469.938.187 blanc 694.005.143

marine 459.838.195

gris argenté chiné 748.711.102

T. 20, 21, 22, 23, 24, 25, 26 € 69.-

Longueur extra courte, Entrejambe env. 69 cm

noir 790.149.100 blanc 694.016.115

marine 790.139.091

gris argenté chiné 790.172.111

T. 205, 215, 225, 235, 245, 255, 265 € 69.-

Long, Entrejambe env. 84 cm

noir 822.025.105 blanc 821.995.196

marine 822.019.104

gris argenté chiné 822.058.163

T. 84, 88, 92, 96, 100 € 69.-



marine

gris argenté chiné

noir

4 Robe en tricot

69.-

- Tricot fin élégant
- Conception soignée
- Encolure en U féminine
- Passepoils contrastés
- Coupe affinante pour une silhouette parfaite
- Manches ¾ effet volants

noir-couleur champagne à motifs

Découvrez aussi notre
SITE WEB
 witt.fr

4 Robe en tricot très douce et fluide en superbe qualité tricot fin. Finitions contrastées ondulées à l'encolure en U et aux manches ¾ volantées. Couture à la taille pour souligner la silhouette. Partie jupe évasée. Conception soignée. 45% viscose, 35% polyamide, 20% polyester. Lavable en machine.

Longueur env. 114 cm

noir-couleur champagne à motifs 781.255.013
 pétrole-couleur ivoire à motifs 781.266.010
 bordeaux-couleur ivoire imprimé 781.277.010

T. 38, 40, 42, 44, 46, 48, 50, 52, 54, 56 € 69.-

5 Élégante veste en tricot. Bords ondulés contrastés à l'encolure en V, le long de la patte de boutonnage et à la finition des manches. Boutons imitation perles. Conception soignée. 45% viscose, 35% polyamide, 20% polyester. Lavable en machine.

Longueur env. 54 cm

noir-couleur champagne à motifs 781.391.009
 pétrole-couleur ivoire à motifs 781.404.007
 bordeaux-couleur ivoire imprimé 781.415.007

T. 38, 40, 42, 44, 46, 48, 50, 52, 54, 56 € 55.-

5 Veste en tricot

55.-

- Tricot fin élégant
- Conception soignée
- bord ondulé élégant à l'encolure
- Passepoils contrastés
- Boutons imitation perles

noir-couleur champagne à motifs

pétrole-couleur ivoire à motifs

bordeaux-couleur ivoire imprimé



bordeaux-couleur ivoire imprimé

pétrole-couleur ivoire à motifs



1 Chemisier

55.-

- Effet vaporeux chic
- Coupe plus longue au dos

menthe

gris pierre

2 Robe en jersey

69.-
STRETCH

- Qualité jersey fluide et douce
- Fronces à la taille, effet noué
- Encolure ronde avec bordure en V

menthe

gris-menthe imprimé



3 Chemisier

40.-

- Entretien très facile
- Volant au col
- Manches 3/4 élastiquées

1 Aspect dévoré pour une allure stylée : chemisier en qualité structurée facile d'entretien. Col chemise et patte de boutonnage. Manches longues à manchettes boutonnées. Ourlet arrondi et plus long au dos. 100% polyester. Lavable en machine.

Longueur env. 68 cm

gris pierre 781.700.004
menthe 781.711.004

T. 38, 40, 42, 44, 46, 48, 50, 52, 54, 56 € 55.-

2 Robe en jersey flatteuse pour une jolie silhouette féminine ! Encolure ronde avec ouverture en V. Couture centrale devant jusqu'à l'empiècement doublé avec nœud à la taille. Jupe légèrement évasée, couture centrale au dos. Bas des manches élastiqué. 95% polyester, 5% élasthanne. Lavable en machine.

Longueur env. 114 cm

gris-menthe imprimé 781.981.005
menthe 781.992.005

T. 38, 40, 42, 44, 46, 48, 50, 52, 54, 56 € 69.-

3 L'amour du détail : joli chemisier avec volants fantaisie à l'encolure ronde. Pli creux en dessous pour une largeur flatteuse. Pincés poitrine structurantes. Manches 3/4 à bords-côtes extensibles. Doublure opaque. 100% polyester. Doublure : 100% viscose. Lavable en machine.

Longueur env. 64 cm

gris-menthe imprimé 781.776.007

T. 38, 40, 42, 44, 46, 48, 50, 52, 54, 56 € 40.-

4 Élegant pantalon en qualité peu froissable et facile à entretenir. Ceinture gainante à glissière, fermeture crochets, passants et ceinture-chaîne couleur argent. Plis évasés devant et pincés au dos pour une jolie silhouette. 2 poches. Livré avec la ceinture. Largeur pieds env. 56 cm. 63% polyester, 33% viscose, 4% élasthanne. Lavable en machine.

Taille standard, Entrejambe env. 79 cm

gris pierre 781.813.009

T. 38, 40, 42, 44, 46, 48, 50, 52, 54, 56 € 69.-

Longueur courte, Entrejambe env. 74 cm

gris pierre 781.823.009

T. 20, 21, 22, 23, 24, 25, 26 € 69.-

5 Ravissant T-shirt doux et fluide qui fera chavirer votre cœur ! Ravissant T-shirt doux et fluide qui fera chavirer votre cœur ! Encolure ronde et manches 3/4. Viscose en qualité ECOVERO signée Lenzing. 95% viscose (ECOVERO), 5% élasthanne. Lavable en machine.

Longueur env. 62 cm

gris-menthe imprimé 782.102.006

T. 38, 40, 42, 44, 46, 48, 50, 52, 54, 56 € 35.-

6 Moelleuse, douce et légèrement brillante : veste en tricot qualité jacquard au motif discret. Coupe courte. Col montant et boutons imitation perles. Larges finitions côtelées. 40% acrylique, 34% polyester, 20% polyamide, 6% fibres métallisées. Lavable en machine.

Longueur env. 58 cm

gris pierre-écru à motifs 781.969.008

vert menthe-écru à motifs 781.970.008

T. 38, 40, 42, 44, 46, 48, 50, 52, 54, 56 € 59.-

4 Pantalon

69.-

- Entretien facile
- Pli creux affinant
- Jambes larges mode



5 T-shirt

35.-

• Qualité viscose douce

STRETCH



Découvrez
aussi notre
SITE WEB
witt.fr

6 Veste en tricot

59.-

- Qualité tricotée douce
- Qualité jacquard à motif discret
- Boutons imitation perles
- Finitions côtelées larges
- Coupe courte mode



vert menthe-écriu à motifs

gris pierre-écriu à motifs

7 T-shirt

49.-

- mélange de cotons agréable à porter
- découpes raffinées

STRETCH



i
Cotton made in Africa
Avec ces articles, nous soutenons l'initiative „Cotton made in Africa“ (CmiA) qui s'engage à améliorer les conditions de vie des petits producteurs.

7 Les découpes tendance et la coupe épaules nues attirent le regard sur ce T-shirt en qualité côtelée. Large encolure en V, manches longues et empiècement raffiné pour une allure ultra-moderne qui met joliment en valeur la silhouette. Avec cet achat, vous soutenez l'initiative « Cotton made in Africa ». 95% coton, 5% élasthanne. Lavable en machine.

Longueur env. 62 cm

T. 38, 40, 42, 44, 46, 48, 50, 52, 54

748.670.086

€ 49.-



1 T-shirt

45.-

- Viscose
- Grand col roulé

STRETCH



2 T-shirt

30.-

- 50% coton
- Petites pierres brillantes fantaisie

3 Blazer

95.-

- Matière structurée agréable
- bords à fines franges
- Boutons décoratifs

2

T-shirt



1 Grand col roulé : T-shirt en viscose extensible souple. Superbe motif floral. Viscose en qualité ECOVERO signée Lenzing. 95% viscose, 5% élasthanne. Lavable en machine.

Longueur env. 66 cm

écru-bleu roi imprimé 778.273.009

T. 38, 40, 42, 44, 46,
48, 50, 52, 54, 56

€ 45.-

2 T-shirt au ravissant motif floral placé, rehaussé de jolies petites pierres brillantes fantaisie. Coton doux soutenant l'initiative « Cotton made in Africa ». 50% coton, 50% modal. Lavable en machine.

Longueur env. 66 cm

écru-bleu roi imprimé 778.294.007

T. 38, 40, 42, 44, 46,
48, 50, 52, 54, 56

€ 30.-

3 Un véritable bijou : blazer à franges décoratives et boutons fantaisie couleur or. 2 poches plaquées. Qualité chinée bicolore légèrement structurée. Épaulettes, coutures princesse structurantes devant et au dos. 80% polyester, 11% coton, 5% acrylique, 4% polyamide. Lavable en machine.

Longueur env. 60 cm

chamois chiné 778.331.012

T. 38, 40, 42, 44, 46,
48, 50, 52, 54, 56

€ 95.-

4 Superbe qualité denim : jean aspect jupe-culotte tendance. Coupe ample confortable. 4 poches, passants, bouton avec pierre brillante fantaisie et glissière devant. Soutient l'initiative « Cotton made in Africa ». Largeur pieds env. 58 cm. Livré sans la ceinture. 98% coton, 2% élasthanne. Lavable en machine.

Taille standard, Entrejambe env. 71 cm

bleu foncé 778.353.012

T. 38, 40, 42, 44, 46,
48, 50, 52, 54, 56

€ 69.-

Longueur courte, Entrejambe env. 66 cm

bleu foncé 778.400.012

T. 20, 21, 22, 23, 24, 25, 26

€ 69.-

5 T-shirt au superbe motif floral : coupe avantageuse, double coulisse à l'ourlet pour un joli effet froncé. Manches ¾, ourlet légèrement arrondi. Viscose en qualité ECOVERO signée Lenzing. 95% viscose, 5% élasthanne. Lavable en machine.

Longueur env. 70 cm

écru-bleu roi imprimé 778.443.011

T. 38, 40, 42, 44, 46,
48, 50, 52, 54, 56

€ 45.-

6 Superbe broderie cordon avec petites pierres brillantes fantaisie : T-shirt en mélange de matières doux. Soutient l'initiative « Cotton made in Africa ». 50% coton, 50% modal. Lavable en machine.

Longueur env. 62 cm

écru 778.476.008

T. 38, 40, 42, 44, 46,
48, 50, 52, 54, 56

€ 35.-

4 Jean

69.-

- coton de qualité
- Forme courte tendance
- Bouton fantaisie

STRETCH



Encore plus de choix dans notre boutique en ligne !

5 T-shirt

45.-

- Viscose
- à froncer d'un côté à l'ourlet
- design floral

STRETCH



Découvrez aussi notre
SITE WEB
witt.fr

6 T-shirt

35.-

- 50% coton
- Superbe broderie de cordonnnet
- Pierres brillantes fantaisie



7 T-shirt

40.-

- Empiècement en dentelle

bleu roi



noir

blanc cassé

rouge

2,4,6+7



Cotton made in Africa

Avec ces articles, nous soutenons l'initiative „Cotton made in Africa“ (CmiA) qui s'engage à améliorer les conditions de vie des petits producteurs.

7 Ce T-shirt présente une dentelle élégante transparente aux manches et à l'encolure, et opaque aux bretelles pour dissimuler le soutien-gorge. Mélange de fils très doux et confortable avec modal. 50% coton, 50% modal. Dentelle : 100% polyester. Lavable en machine.

Longueur env. 62 cm

bleu roi	548.514.071	noir	548.524.119
blanc cassé	812.871.074	rouge	836.675.069
T.	38, 40, 42, 44, 46, 48, 50, 52, 54, 56		€ 40.-



1 Poncho

109.-

- Empiècement imitation fourrure



3 Chemisier

40.-

- Entretien très facile
- Empiècement smocké décoratif
- Lien à nouer à l'encolure



1 Poncho tendance avec empiècement imitation fourrure doux à l'ourlet et aux manches. Encolure ronde, bords roulés. 85% acrylique, 15% laine. Lavable en machine.

Longueur env. 70 cm
marine 449.485.021
33/34, 38/40, 42/44,
T. 46/48, 50/52 € 109.-

2 Qualité tissu transparente discrète et aérée : chemisier à encolure joliment formée ornée d'éléments en dentelle croisés. Fronces à l'encolure pour une largeur flatteuse. Pincés poitrine. Manches volant 7/8. Corps à doublure opaque en maille. 100% polyester. Dentelle : 100% polyester. Buste : 100% polyester. Lavable en machine.

Longueur env. 68 cm
marine 780.569.008 grain 780.570.009
38, 40, 42, 44, 46,
T. 48, 50, 52, 54, 56 € 55.-

3 Magnifique chemisier au motif floral. Encolure ronde avec ouverture en V et lien à nouer. Partie smockée aux épaules. Pincés poitrine structurantes et manches 3/4 avec bords-côtes. Facile à entretenir. 100% polyester. Lavable en machine.

Longueur env. 64 cm
marine-rose imprimé 780.489.008
38, 40, 42, 44, 46,
T. 48, 50, 52, 54, 56 € 40.-

4 Pantalon en jersey facile à associer pour un style élégant ! Ceinture élastique, jambes larges tendance. Qualité peu froissable, facile à entretenir. Largeur pieds env. 70 cm. 95% polyester, 5% élasthanne. Lavable en machine.

Entrejambe env. 77 cm
marine 780.490.008
38, 40, 42, 44, 46,
T. 48, 50, 52, 54, 56 € 55.-

5 Pour un look soigné et stylé : robe en dentelle romantique, qualité tissée. Petit col montant avec ouverture en V et plis devant, fermeture crochets au dos. Dentelle sur le haut doublée et transparente sur les manches 3/4 raglan. Fin ruban en satin à la taille. Glissière au dos jusqu'aux hanches. Jupe ample flatteuse en qualité mousseline légère. Doublure opaque. 100% polyester. Doublure : 100% polyester. Dentelle : 90% polyamide, 10% élasthanne. Lavable en machine.

Longueur env. 106 cm
marine 780.683.014
grain 780.693.013
38, 40, 42, 44, 46,
T. 48, 50, 52, 54, 56 € 85.-

6 Élégant et facile à associer : boléro à la coupe courte et ouverte tendance. Bords arrondis devant. Conception soignée. Manches 3/4 bouffantes. Viscose en qualité ECOVERO signée Lenzing. 80% viscose (ECOVERO), 20% polyamide. Lavable en machine.

Longueur env. 44 cm
marine 780.638.012
grain 780.649.012
38, 40, 42, 44, 46,
T. 48, 50, 52, 54, 56 € 40.-

2 Chemisier

55.-



- Qualité douce et fluide
- Manches à volants
- Encolure raffinée



marine



grain

4 Pantalon en jersey

55.-

- Pantalon en jersey
- qualité peu froissable et facile à entretenir
- Ceinture élastique confortable

STRETCH

5 Robe en dentelle

85.-

- Qualité tissée
- Coupe affinante pour une silhouette parfaite
- Empiècement dentelle devant et derrière
- Manches $\frac{3}{4}$ en dentelle

grain



5
marine



6 Boléro

40.-

- Qualité viscose douce
- Tricot fin élégant
- Coupe boléro tendance



marine



grain

Découvrez
aussi notre
SITE WEB
witt.fr

1 Débardeur

25.-

- Matière facile à entretenir

STRETCH



lie-de-vin

2 Robe

79.-

- Matière facile à entretenir
- Coupe avantageuse
- empiècements élastiques smockés
- Polyester recyclé



MON ATOU SILHOUETTE

3 Chemisier

33.-

- Impression numérique
- Volants à l'encolure



4 Pantalon plissé

40.-

- plissé tendance
- Opaque avec doublure

ceinture élastique



1 Débardeur raffiné idéal sous une veste en tricot ou un blazer. Dentelle à l'encolure, aux bretelles et à l'ourlet. Qualité extensible légèrement brillante. 95% polyester, 5% élasthanne. Dentelle : 95% polyamide, 5% élasthanne. Lavable en machine.

Longueur env. 66 cm

bleu roi	718.415.016
graphite	718.421.027
lie-de-vin	718.432.017

T.	38, 40, 42, 44, 46,	€ 25.-
	48, 50, 52, 54, 56	

2 Très belle robe au motif floral romantique et à la coupe ample pour mettre en valeur la silhouette ! Encolure ronde avec ouverture en V et lien à nouer. Empiècements smockés extensibles aux épaules. Pincés poitrine et empiècement élastique à la taille pour une coupe féminine. Manches amples légèrement transparentes à bords-côtes extensibles. Partie jupe à panneau évasée. Polyester recyclé. 100% polyester. Doublure : 100% viscose. Lavable en machine.

Longueur env. 114 cm

couleur ivoire-bordeaux imprimé 781.583.004

T.	38, 40, 42, 44, 46,	€ 79.-
	48, 50, 52, 54, 56	

3 Charmant chemisier au ravissant motif floral. Petit col montant avec joli volant à l'encolure en V. Pincés poitrine structurants. Manches ¾ à bords-côtes extensibles et ourlet arrondi. 100% polyester. Lavable en machine.

Longueur env. 64 cm

couleur ivoire-bordeaux imprimé 775.139.009

T.	38, 40, 42, 44, 46,	€ 33.-
	48, 50, 52, 54, 56	

4 Sublime pantalon plissé tendance aux jambes larges. Ceinture élastique confortable et doublure opaque. Polyester recyclé. Largeur pieds env. 102 cm. 100% polyester. Doublure : 100% polyester. Lavable en machine.

Taille standard, Entrejambe env. 59 cm

lie-de-vin 772.550.009

T.	40, 42, 44, 46, 48,	€ 40.-
	50, 52, 54, 56, 58	

5 Douceur et fluidité : tunique au magnifique motif floral ! Petits volants fantaisie sur l'encolure en V avec pli en dessous. Pincés poitrine structurants et manches ¾ à bords-côtes extensibles. Doublure opaque. Polyester recyclé. 100% polyester. Doublure : 100% viscose. Lavable en machine.

Longueur env. 76 cm

couleur ivoire-bordeaux imprimé 780.231.008

T.	38, 40, 42, 44, 46,	€ 45.-
	48, 50, 52, 54, 56	

6 Incontournable ! Caleçon en cuir tendance pour une silhouette affinée. Large ceinture élastique effet ventre plat pour un confort optimal. Synthétique de qualité avec intérieur légèrement gratté. 100% polyester. Lavable en machine.

Entrejambe env. 71 cm

lie-de-vin 780.296.007

T.	38, 40, 42, 44, 46,	€ 35.-
	48, 50, 52, 54, 56	

7 Beau pull à imprimé floral en tricot fin élégant, doux sur la peau. Conception soignée. 60% viscose, 40% coton. Lavable en machine.

Longueur env. 62 cm

couleur ivoire-bordeaux imprimé 780.387.007

T.	38, 40, 42, 44, 46,	€ 59.-
	48, 50, 52, 54, 56	

5 Tunique

45.-

- Coupe affinante
- Volants à l'encolure
- Polyester recyclé



7 Pull • 60%
viscose
• Tricot fin
imprimé

59.-

MON ATOUT
SILHOUETTE

6 Leggings en imitation cuir

Conseil
Coupe

35.-

- Imitation cuir souple
- Intérieur gratté
- Large ceinture pour une tenue parfaite

Forme : Trento

- Hauteur de taille confortable
- Cuisses étroites
- Largeur de pieds étroite

8 Manteau

129.-



- Qualité chaude et très douce
- Laine
- Col à revers à effet affinant
- Ceinture amovible



Découvrez
aussi notre

SITE WEB
witt.fr

8 **Élégance intemporelle :** manteau à la coupe ajustée. Long col à revers, épaulettes, brides aux épaules et patte de boutonnage. Ceinture à nouer à la taille, couture centrale et fente au dos pour une silhouette sublignée. 2 poches en biais et poche intérieure boutonnée. Brides fantaisie aux manches. Qualité chaude ultra-douce. 90% polyester, 10% laine. Doublure : 100% polyester. Nettoyage à sec.

Longueur env. 110 cm
lie-de-vin

780.467.005
T. 38, 40, 42, 44, 46, 48, 50, 52, 54, 56 € 129.-

1 Pull

65.-

- Encolure carmen féminine
- À porter épaules dénudées



2 Chemisier

69.-

- Boutons décoratifs



Viscose

- Agréable à porter
- Respirante
- Régule l'humidité



noir



3 Pantalon

45.-

- Qualité extensible très confortable
- Largeur affinante
- Coupe parfaite
- Qualité infroissable
- 2 poches devant
- Très légère
- Très confortable

STRETCH



marine

taupe

1 Pull en tricot fin avec encolure Carmen féminine à porter épaules dénudées. Rayures contrastées sur le col et à la finition des manches. Bords côtes extensibles aux manches et à l'ourlet. 80% viscose, 20% polyamide. Lavable en machine.

Longueur env. 62 cm
noir 799.567.010 € 65.-

2 Chemisier avec imprimé tendance et boutons décoratifs brillants ! Col chemise élégant et manchettes boutonnées aux manches ¾. Qualité douce et fluide. 100% viscose. Lavable en machine.

Longueur env. 64 cm
noir-écru imprimé 766.359.064 € 69.-

3 Pantalon extensible ultra-confortable à la coupe ample tendance pour une silhouette de rêve. Passants, fermeture à bouton et glissière invisible devant, brides fantaisie à la ceinture et au bas des jambes, poches plaquées devant. Largeur pieds env. 46 cm. 83% polyester, 13% viscose, 4% élasthanne. Lavable en machine.

Taille standard, Entrejambe env. 79 cm
marine 697.701.174 taupe 697.712.081
noir 697.693.215 € 45.-

Longueur courte, Entrejambe env. 74 cm
noir 697.723.195 marine 697.734.187

taupe 697.740.180
T. 20, 21, 22, 23, 24, 25, 26 € 45.-

4 Pull en tricot fin chaud avec col montant côtelé, lavallière et broderie contrastée. Manches longues avec bords-côtes. 50% viscose, 28% polyester, 22% polyamide. Lavable en machine.

Longueur env. 62 cm
marine 175.878.005
noir 798.292.014
T. 36, 38, 40, 42, 44, 46, 48, 50, 52 € 40.-

5 Chemisier en qualité structurée indéformable et motif pied-de-poule classique. Encolure ronde large, bouton fantaisie et bords à franges fins. Fente et fermeture à bouton au dos. Manches courtes. 70% polyester, 30% coton. Lavable en machine.

Longueur env. 58 cm
noir-écru motif pied-de-poule 799.523.010
T. 36, 38, 40, 42, 44, 46, 48, 50, 52 € 65.-

6 Le boléro à la cote auprès des fans de mode : cette veste légère sans fermeture s'associe aussi bien avec une robe qu'avec un pantalon élégant. Manches ¾, ourlet avec dentelle décorative. 95% viscose, 5% élasthanne. Lavable en machine.

Longueur env. 50 cm
noir 777.629.029
T. 38, 40, 42, 44, 46, 48, 50, 52, 54, 56 € 40.-

4 Pull

40.-

- Lavallière tendance
- Superbes coutures contrastées

noir



marine

5 Chemisier

65.-

- Motif pied-de-poule
- Bouton fantaisie



6 Veste légère

40.-

- Coupe boléro tendance

STRETCH



Découvrez aussi notre

SITE WEB
witt.fr

1 T-shirt

45.-

• Viscose
STRETCH



3 Jean

49.-

STRETCH



Forme : Nizza

- Hauteur de taille confortable
- Largeur normale aux cuisses
- Largeur de pieds standard

gris



1 T-shirt agréable à porter avec superbe motif floral, encolure ronde passepoilée et manches ¾. Ourlet arrondi. 95% viscose, 5% élasthanne. Lavable en machine.

Longueur env. 62 cm
ivoire-pétrole imprimé 434.976.034
T. 38, 40, 42, 44, 46, 48, 50, 52, 54, 56 € 45.-

2 Séduisante robe en jersey à la coupe affinante. Encolure en V avec perle décorative, pinces poitrine, manches longues élastiquées. Qualité jersey lourd, indéformable et au joli tombé ! 69% viscose, 5% élasthanne, 26% polyester. Lavable en machine.

Longueur env. 100 cm
bleu pétrole 431.050.048
T. 38, 40, 42, 44, 46, 48, 50, 52, 54, 56 € 79.-

3 Jean coupe droite avec ceinture élastique au dos, passants, glissière et bouton devant. Petites pierres fantaisie brillantes sur les poches arrière. Empiècement au dos pour une coupe parfaite. Largeur pieds env. 42 cm. 98% coton, 2% élasthanne. Lavable en machine. Livré sans ceinture.

Taille standard, Entrejambe env. 79 cm
gris 363.466.046
blanc 318.337.022
sable 318.369.052
taupe 318.359.052
noir 318.343.086
bleu blanchi 350.817.042
bleu délavé 350.828.050
T. 38, 40, 42, 44, 46, 48, 50, 52, 54, 56 € 49.-

Longueur courte, Entrejambe env. 74 cm
gris 363.477.059
blanc 353.928.047
sable 353.950.009
taupe 353.949.044
noir 353.939.059
bleu blanchi 350.839.080
bleu délavé 350.849.072

T. 19, 20, 21, 22, 23, 24, 25, 26, 27, 28 € 49.-
4 Motif floral féminin : T-shirt en viscose extensible souple. Manches ¾. Qualité ECOVERO signée Lenzing. 95% viscose, 5% élasthanne. Lavable en machine.

Longueur env. 62 cm
gris clair-pétrole imprimé 778.079.013
T. 38, 40, 42, 44, 46, 48, 50, 52, 54, 56 € 45.-

5 Élegante jupe en satin fluide aux reflets mats. Coupe légèrement évasée. Finition lisse devant, ceinture élastique intégrée au dos. Glissière discrète sur le côté. 100% polyester. Lavable en machine.

Taille standard, Longueur env. 76 cm
bleu pétrole 778.080.014
T. 38, 40, 42, 44, 46, 48, 50, 52, 54, 56 € 55.-

Longueur courte, Longueur env. 70 cm
bleu pétrole 778.091.014
T. 20, 21, 22, 23, 24, 25, 26 € 55.-

6 T-shirt avec imprimé floral orné de petites pierres brillantes fantaisie. Manches ¾. Qualité ECOVERO signée Lenzing. 95% viscose, 5% élasthanne. Lavable en machine.

Longueur env. 66 cm
écru imprimé 778.024.011
T. 38, 40, 42, 44, 46, 48, 50, 52, 54, 56 € 35.-

2 Robe en jersey

79.-

- robe en jersey
- Coupe avantageuse
- 69% viscose

STRETCH



MON ATOU
SILHOUETTE



i
Cotton made in Africa
Avec ces articles, nous soutenons l'initiative „Cotton made in Africa“ (CmiA) qui s'engage à améliorer les conditions de vie des petits producteurs.

4 T-shirt

45.-

- Viscose
- Motif floral féminin

STRETCH

5 Jupe

55.-

- Satin mat élégant
- Qualité tissée
- Glissière latérale

ceinture élastique



6 T-shirt

35.-

- Viscose
- Petites pierres brillantes fantaisie

STRETCH



7 T-shirt

45.-

- Lavallière en Georgette

STRETCH



Découvrez
aussi notre
SITE WEB
witt.fr

7 T-shirt féminin à adapter selon vos envies : la lavallière en Georgette vaporreuse devant peut aussi être nouée. Manches 3/4 avec épaules joliment froncées. Viscose extensible souple en qualité ECOVERO. 95% viscose, 5% élasthanne. Col : 100% polyester. Lavable en machine.

Longueur env. 62 cm

bleu pétrole 778.126.006
T. 38, 40, 42, 44, 46, 48, 50, 52, 54, 56 € 45.-



1 T-shirt

40.-

- Entretien facile
- Encolure en U féminine

STRETCH



2 Robe en jersey

69.-

- Affinant
- Entretien facile

STRETCH



3 Chemisier

55.-

- Joli col
- Satin mat élégant

STRETCH



4 Pantalon

69.-

- Plis repassés, effet affinant
- jambes larges mode
- Tombé fluide

STRETCH



beige



1 Pour des associations très féminines : T-shirt à imprimé floral. Encolure légèrement en U, manches $\frac{3}{4}$. 95% polyester, 5% élasthanne. Lavable en machine.

Longueur env. 66 cm

noir imprimé

777.804.006

T. 38, 40, 42, 44, 46,
48, 50, 52, 54, 56

€ 40.-

2 Superbe motif floral : robe en jersey. Plis sur le côté au niveau de la taille pour mettre en valeur la silhouette. Manches $\frac{3}{4}$, pinces structurantes et coutures de séparation au dos. Qualité jersey douce et fluide, qualité extensible. 95% polyester, 5% élasthanne. Doublure : 95% polyester, 5% élasthanne. Lavable en machine.

Taille standard, Longueur env. 100 cm

noir imprimé

777.859.007

T. 38, 40, 42, 44, 46,
48, 50, 52, 54, 56

€ 69.-

Longueur courte, Longueur env. 94 cm

noir imprimé

777.860.007

T. 20, 21, 22, 23, 24, 25, 26

€ 69.-

3 Chemisier en qualité satin fluide aux reflets mats, superbe encolure. Pincés poitrine. Manches longues à manchettes avec boutons recouverts de tissu. 97% polyester, 3% élasthanne. Lavable en machine.

Longueur env. 64 cm

rose

777.703.011

T. 38, 40, 42, 44, 46,
48, 50, 52, 54, 56

€ 55.-

4 Coupe tendance et qualité fluide : élégante en toutes circonstances avec ce pantalon. Ceinture gainante avec bouton, crochet et glissière à l'intérieur devant. Plis repassés soignés devant et à l'arrière pour un look parfait. Largeur pieds env. 52 cm. 64% polyester, 34% viscose, 2% élasthanne. Lavable en machine.

Taille standard, Entrejambe env. 79 cm

beige

768.865.029

lie-de-vin

777.713.010

T. 38, 40, 42, 44, 46,
48, 50, 52, 54, 56

€ 69.-

Longueur courte, Entrejambe env. 74 cm

beige

768.962.021

lie-de-vin

777.735.010

T. 20, 21, 22, 23, 24, 25, 26

€ 69.-

5 Pull au joli motif jacquard et fil brillant couleur doré. Col corolle affinant. Mélange souple et doux. 60% acrylique, 20% polyester, 15% viscose, 5% fibres métallisées. Lavable en machine.

Longueur env. 62 cm

raisin-beige à motifs

780.004.007

T. 38, 40, 42, 44, 46,
48, 50, 52, 54, 56

€ 59.-

6 T-shirt à encolure ronde avec dentelle aux finitions des manches $\frac{3}{4}$ et à l'ourlet. Encolure légèrement froncée. 100% coton. Lavable en machine.

Longueur env. 70 cm

mauve

779.061.011

T. 40, 42, 44, 46, 48,
50, 52, 54, 56, 58

€ 30.-

5 Pull

59.-



6 T-shirt à encolure
ronde

30.-

- Dentelle plaquée
- fronce légère à l'encolure



7 Veste en tricot

55.-

couleur
ivoire

- Chaud et moelleux
- Coupe courte mode
- Boutons fantaisie



lie-
devin



Découvrez
aussi notre

SITE WEB
witt.fr

7 À la recherche d'élégance pour une grande occasion ? Veste en tricot, chaude et moelleuse. Coupe courte tendance. Encolure en V et jolis boutons fantaisie en forme de petits nœuds. Finitions côtelées aux manches longues et à l'ourlet. Conception soignée. 70% polyamide, 20% viscose, 10% polyester. Lavable en machine.

Longueur env. 50 cm

lie-de-
vin
couleur ivoire

38, 40, 42, 44, 46,
48, 50, 52, 54, 56

T.

780.311.005
780.322.006

€ 55.-

1 T-shirt

45.-

- Viscose
- Motif imprimé

STRETCH



2 T-shirt

40.-

- Qualité indéformable
- Manches en dentelle

STRETCH



3
noir



4
noir



3 Blazer

37.-

- 3+4
- Garniture de satin décorative

bleu nuit

4 Pantalon Marlène

35.-

- Garniture de satin décorative

ceinture élastique



bleu nuit

Encore plus de choix dans notre boutique en ligne !



1 Doux, fluide et élégant : T-shirt en superbe qualité viscose EcoVero de Lenzing. Magnifique imprimé paisley aux épaules et le long des manches $\frac{3}{4}$. Encolure en U. Jersey fin. 95% viscose (EcoVero), 5% élasthanne. Lavable en machine.

Longueur env. 62 cm

écru-marine imprimé 779.377.010
T. 38, 40, 42, 44, 46, 48, 50, 52, 54 € 45.-

2 Très féminin ! Élégant T-shirt aux superbes détails : manches $\frac{3}{4}$ avec petites manchettes en dentelle ajourée transparente et encolure en U ornée d'un joli ruban en dentelle. Très agréable à porter grâce à une qualité élastique indéformable. 95% polyester, 5% élasthanne. Dentelle : 100% polyester. Lavable en machine.

Longueur env. 62 cm

écru 226.813.005

T. 38, 40, 42, 44, 46, 48, 50, 52, 54, 56 € 40.-

3 Facile à associer : blazer léger à la coupe ouverte tendance avec élégante bordure en satin brillante devant. Encolure ronde et manches longues. Coupe parfaite grâce aux coutures princesses. Polyester recyclé. 100% polyester. Satin : 100% polyester. Lavable en machine.

Longueur env. 52 cm

bleu nuit 298.541.077
noir 504.488.029

T. 40, 42, 44, 46, 48, 50, 52, 54, 56, 58 € 37.-

4 Nous vous présentons : votre nouveau favori ! Séduisant pantalon Marlène. Ceinture élastique au dos avec partie lisse. Fermeture crochets et glissière. Poches devant. Ceinture en satin. Pincés devant et au dos. Polyester recyclé. Largeur pieds env. 52 cm. 100% polyester. Satin : 100% polyester. Lavable en machine.

Taille standard, Entrejambe env. 77 cm

bleu nuit 298.610.064
noir 504.568.030

T. 40, 42, 44, 46, 48, 50, 52, 54, 56, 58 € 35.-

Longueur courte, Entrejambe env. 72 cm

bleu nuit 298.632.064
noir 504.590.026

T. 20, 21, 22, 23, 24, 25, 26, 27, 28, 29 € 35.-

5 Élégant : chemisier à l'aspect dévoré original. Doublure viscose opaque agréable à porter devant et au dos, manches à manchettes avec 2 boutons légèrement transparentes. Fronces sous le col montant, fente et attache Brandebourg au dos. Pincés poitrine. 100% polyester. Doublure : 100% viscose. Lavable en machine.

Longueur env. 64 cm

écru 778.115.009

T. 38, 40, 42, 44, 46, 48, 50, 52, 54, 56 € 55.-

6 Veste en tricot originale en fil fantaisie chaud et moelleux ! Encolure en V, boutons décoratifs brillants. Patte de boutonnage indéformable, finition côtelée aux manches et à l'ourlet. 78% polyamide, 22% viscose. Lavable en machine.

Longueur env. 54 cm

marine 778.182.011

T. 38, 40, 42, 44, 46, 48, 50, 52, 54, 56 € 45.-

5 Chemisier

55.-

• Effet vaporeux chic



6 Veste en tricot

45.-

• Moelleux
• Boutons
décoratifs



Découvrez
aussi notre
SITE WEB
witt.fr

1 T-shirt

29.-



3 Tunique

55.-

- Entretien très facile
- Style superposé
- Manches à volants



1 T-shirt agréable à porter avec imprimé paisley tendance. 100% coton. Lavable en machine.

Longueur env. 66 cm
rouge imprimé 254.868.036
40, 42, 44, 46, 48,
T. 50, 52, 54, 56, 58 € 29.-

2 Incontournable : veste en tricot aux joli motif ajouré, coutures contrastées et coupe courte tendance. Col châle, manches ¾ et ourlet arrondi. Lien à nouer devant avec stoppeurs métalliques. 100% acrylique. Lavable en machine.

Longueur env. 58 cm
noir 635.390.015
36, 38, 40, 42, 44,
T. 46, 48, 50, 52, 54 € 55.-

3 Tunique doublée à effet superposé raffiné avec satin et mousseline en dessous. Encolure ronde avec élément décoratif et découpe en forme de goutte. Manches ¾ volantées. Imprimé bordure en biais à l'ourlet. Fentes latérales. 100% polyester. Doublure : 100% polyester. Lavable en machine.

Longueur env. 72 cm
couleur ivoire-noir imprimé 780.773.008
38, 40, 42, 44, 46,
T. 48, 50, 52, 54, 56 € 55.-

4 Jean doté d'une broderie ajourée filigrane avec petites pierres brillantes fantaisie au bas des jambes ondulé. Ceinture gainante confortable avec glissière, bouton et passants. Coupe 5 poches, 2 poches arrière. Effet push-up pour un joli fessier. Soutient l'initiative « Cotton made in Africa ». Largeur pieds env. 32 cm. Livré sans la ceinture. 79% coton, 19% polyester, 2% élasthanne. Lavable en machine.

Taille standard, Entrejambe env. 74 cm
denim noir 780.809.005
38, 40, 42, 44, 46,
T. 48, 50, 52, 54, 56 € 69.-

Longueur courte, Entrejambe env. 69 cm
denim noir 780.821.005
T. 20, 21, 22, 23, 24, 25, 26 € 69.-

5 Joli motif floral : ce chemisier séduit par sa viscose douce et agréable à porter de qualité ECOVERO signée Lenzing. Encolure ronde plissée. Tombé fluide et flatteur sur les manches et le haut du corps grâce aux bords-côtes extensibles aux manches ¾ et à l'ourlet. 100% viscose. Lavable en machine.

Longueur env. 64 cm
ivoire-pétrole imprimé 434.648.080
couleur ivoire-noir
imprimé 805.309.018
champagne-rouge foncé
imprimé 805.310.004
38, 40, 42, 44, 46,
T. 48, 50, 52, 54, 56 € 45.-

6 Bien-être et élégance ! Pantalon en jersey extensible et confortable. Ceinture élastique confortable et jambes larges tendance. Largeur pieds env. 70 cm. 95% polyester, 5% élasthanne. Lavable en machine.

2 Veste en tricot

55.-

- Tricot ajouré
- Coupe courte mode



4 Jean

Conseil Coupe

69.-

- Qualité coton
- Coupe 5 poches moderne
- Broderie et pierres fantaisie
- Ourlet ondulé
- effet « push-up » pour un joli fessier

STRETCH



Forme : London

- Légèrement taille basse
- Cuisse étroites
- Largeur de pieds étroite

5 Chemisier

45.-

- Viscose (Ecovero)
- Manches et ourlet à bords-côtes extensibles

ivoire-pétrole imprimé



couleur ivoire-noir imprimé

champagne-rouge foncé imprimé



MON ATOUT SILHOUETTE

7 T-shirt

40.-

- Jolis détails à l'encolure
- Superbe qualité douce et fluide

STRETCH

rouge foncé



noir

rouge foncé

i

Viscose

- Agréable à porter
- Respirante
- Régule l'humidité

6 Pantalon en jersey

Conseil Coupe

55.-

- Pantalon en jersey
- Ceinture élastique confortable
- jambes larges mode

STRETCH



bleu pétrole



noir

Découvrez aussi notre
SITE WEB
witt.fr

Taille standard, Entrejambe env. 77 cm

bleu pétrole 434.683.084
noir 805.263.019
rouge foncé 805.273.004

T. 38, 40, 42, 44, 46, 48, 50, 52, 54, 56 € 55.-

Longueur courte, Entrejambe env. 72 cm

bleu pétrole 434.694.085
noir 805.284.019
rouge foncé 805.295.004

T. 20, 21, 22, 23, 24, 25, 26 € 55.-

7 T-shirt à la coupe évasée tendance pour une jolie silhouette. Encolure ronde avec V ouvert et anneau fantaisie stylé. Manches trompette ¾ tendance avec fente. Qualité élégante, douce et fluide en polyester recyclé. 95% polyester, 5% élasthanne. Lavable en machine.

Longueur env. 66 cm

rouge foncé 799.433.011 noir 799.443.011

T. 36, 38, 40, 42, 44, 46, 48, 50, 52 € 40.-

1 Pull

49.-

- Viscose
- Tricot fin élégant



2 Veste légère

30.-

- Fermeture crochets



3 Robe en tricot

79.-

- Tricot fin
- Ceinture amovible



1 Un pull idéal pour vous ! Tricot fin en fils très doux orné d'un élégant imprimé devant et au dos. Large encolure ronde et manches $\frac{3}{4}$ chauve-souris. 70% viscose, 30% polyamide. Lavable en machine.

Longueur env. 62 cm
noir-gris clair imprimé 741.814.020
T. 38, 40, 42, 44, 46, 48, 50, 52, 54, 56 € 49.-

2 Veste légère et facile à assortir ! Entièrement en dentelle élastique délicate. Encolure ronde passepoilée et manches $\frac{3}{4}$. 100% polyester. Lavable en machine.

Longueur env. 58 cm
noir 881.121.043
T. 38, 40, 42, 44, 46, 48, 50, 52, 54, 56 € 30.-

3 Qualité tricot fin et doux de qualité supérieure : robe à grand col roulé côtelé. Manches longues ornées de fronces féminines aux épaules. Grands bords-côtes avec boutons fantaisie imitation perles. Passants et ceinture en tricot amovible indéformable. Bords des manches et ourlet élastiqués. 45% viscose, 35% polyamide, 20% polyester. Lavable en machine.

Taille standard, Longueur env. 114 cm
anthracite chiné 778.035.005
T. 38, 40, 42, 44, 46, 48, 50, 52, 54, 56 € 79.-

Longueur courte, Longueur env. 108 cm
anthracite chiné 778.046.005
T. 20, 21, 22, 23, 24, 25, 26 € 79.-

4 T-shirt à l'effet cache-cœur affinant. Col V et dentelle raffinée devant. Manches ballon transparentes avec manchettes en dentelle. 95% viscose (EcoVero), 5% élasthanne. Lavable en machine.

Longueur env. 62 cm
couleur ivoire 478.112.028 noir 478.123.028
taupe 478.133.028
T. 36, 38, 40, 42, 44, 46, 48, 50, 52 € 75.-

5 Blazer en jersey tendance – pour une allure élégante ! Grands œillets décoratifs aux finitions devant. Encolure ronde avec fermeture à crochets, pinces poitrine. Manches longues légèrement froncées aux épaules. Qualité jersey douce. 69% viscose, 26% polyester, 5% élasthanne. Lavable en machine.

Longueur env. 52 cm
noir 326.379.074
T. 38, 40, 42, 44, 46, 48, 50, 52, 54, 56 € 59.-

6 Cette jupe ample aux plis évasés séduit par sa silhouette féminine ainsi que par sa grande liberté de mouvement. Large ceinture élastique avec glissière discrète au dos. Imprimé floral riche en contrastes. Doublure élastique. 100% polyester. Doublure : 100% polyester. Lavable en machine.

Taille standard, Longueur env. 80 cm
écru-noir imprimé 777.731.075
noir-écru imprimé 777.742.068
T. 38, 40, 42, 44, 46, 48, 50, 52, 54, 56 € 59.-

Longueur courte, Longueur env. 72 cm
écru-noir imprimé 777.989.075
noir-écru imprimé 777.990.068
T. 20, 21, 22, 23, 24, 25, 26 € 59.-

4 T-shirt en dentelle

75.-

- Jolie dentelle sur l'encolure

STRETCH

noir



taupe

couleur
ivoire

5 Blazer en jersey

59.-

- Blazer en jersey
- Fermeture crochets
- Jolis rivets fantaisie

STRETCH



écru-noir
imprimé

6 Jupe

59.-

- Matière facile à entretenir
- Ceinture élastique
- Coupe évasée
- Joli motif floral

CC
Coupe
Courte

noir-écru imprimé

Découvrez
aussi notre
SITE WEB
witt.fr



1 Pull

45.-

• Mélange de fils de qualité

marine



1 Un pull facile à assortir ! Grand col roulé et manches froncées. Bords-côtes aux manches et à l'ourlet. Mélange de fils très doux. 55% coton, 45% viscose. Lavable en machine.

Longueur env. 62 cm

noir	457.734.096	rouge	104.292.208
rose	412.244.207	marine	699.032.203
fuchsia			877.627.043
menthe			699.043.249
gris chiné			412.238.204
blanc cassé			699.059.233

T. 38, 40, 42, 44, 46,
48, 50, 52, 54, 56

€ 45.-

2 Veste en tricot moelleuse courte, associant l'élégance au confort. Bordure en dentelle le long de l'encolure en V et de la patte de boutonnage. Manchettes avec bordure en dentelle et 2 boutons à la finition des manches. Ourlet côtelé. 70% polyamide, 30% viscose. Lavable en machine.

Longueur env. 62 cm

noir	780.843.006
couleur ivoire	780.853.008

T. 38, 40, 42, 44, 46,
48, 50, 52, 54, 56

€ 55.-

3 Décontracté, confortable et original : pantalon en jersey en qualité agréablement douce. Petites pierres fantaisie le long des 2 poches devant. Ceinture élastique confortable. Fentes latérales au bas des jambes. Polyester recyclé. Largeur pieds env. 38 cm. 100% polyester. Lavable en machine.

Taille standard, Entrejambe env. 77 cm

marine	767.947.078
--------	-------------

T. 40, 42, 44, 46, 48,
50, 52, 54, 56, 58

€ 29.-

Longueur courte, Entrejambe env. 72 cm

marine	767.981.093
--------	-------------

T. 20, 21, 22, 23, 24,
25, 26, 27, 28, 29

€ 29.-

4 Ne passez pas à côté de ce T-shirt au superbe imprimé. Manches ¾. Très doux ! 95% viscose, 5% élasthanne. Lavable en machine.

Longueur env. 62 cm

violet-ocre imprimé	460.773.058
bleu roi-ocre imprimé	460.783.061
rouge foncé-ocre imprimé	460.794.061
pétrole-ocre imprimé	853.636.139

T. 38, 40, 42, 44, 46,
48, 50, 52, 54, 56

€ 40.-

5 Élégante veste en tricot jacquard. Superbe duo de couleurs. Coupe ouverte, col à revers, manches longues avec manchettes. 2 pattes de boutonnage décoratives dotées de boutons fantaisie raffinés. 50% viscose, 28% polyester, 22% polyamide. Lavable en machine.

Longueur env. 94 cm

chamois-couleur ivoire à motifs	484.512.022
marine-champagne à motifs	484.523.022

T. 36, 38, 40, 42, 44,
46, 48, 50, 52

€ 109.-

2 Veste en tricot
55.-

• Chaud et moelleux
• Bordure dentelle
• Coupe courte mode

3 Pantalon en jersey

29.-

• Qualité jersey fluide et douce
• Poches décoratives
• Fentes aux chevilles

ceinture élastique



4 T-shirt imprimé

40.-

ceinture élastique

bleu roi ocre imprimé

Découvrez aussi notre **SITE WEB** witt.fr

- i** **Viscose**
- Agréable à porter
 - Respirante
 - Régule l'humidité

5 Veste en tricot

109.-

• Qualité jacquard élégante

marine-champagne à motifs

chamois-couleur ivoire à motifs

rouge foncé-ocre imprimé

violet-ocre imprimé

pétrole-ocre imprimé

1 Veste en tricot

35.-

- Fil moelleux à poils longs



2 Chemisier

49.-

- Coupe longue et dissimulante
- Qualité fluide
- Look superposé
- Doublure opaque
- dentelle élégante en coton

couleur ivoire



bleu pétrole

lavande

3 Robe

69.-

- Doublure opaque
- Coupe en dégradé affinant
- Encolure V avec lien à nouer



1 Veste en tricot chaude, fil moelleux à longs poils. Encolure ronde. Superbes boutons marbrés. 80% polyamide, 20% acrylique. Lavable en machine.

Longueur env. 62 cm
couleur ivoire 422.093.068

T. 40, 42, 44, 46, 48, 50, 52, 54, 56, 58 € 35.-

2 Soyez simplement superbe ! Chemisier romantique en dentelle et mousseline. Haut en dentelle. Pincés poitrine. Manches ¾ en dentelle avec élastique et bordures aux finitions. Mousseline légèrement froncée à l'ourlet asymétrique. Doublure jersey. Dentelle : 70% coton, 30% polyamide. Mousseline : 100% polyester. Doublure : 100% viscose. Lavable en machine.

Longueur env. 68 cm
couleur ivoire 431.163.077

bleu pétrole 431.173.071
lavande 431.184.049

T. 38, 40, 42, 44, 46, 48, 50, 52, 54, 56 € 49.-

3 Robe à fleurs. Coupe à niveaux flatteuse. Encolure en V avec lien à nouer. Pincés poitrine, taille élastiquée et couture centrale au dos. Manches ¾ légèrement transparentes avec finitions extensibles. Doublure opaque. Polyester recyclé. 100% polyester. Doublure : 100% viscose. Lavable en machine.

Longueur env. 100 cm
noir-couleur ivoire imprimé 780.875.004

T. 38, 40, 42, 44, 46, 48, 50, 52, 54, 56 € 69.-

4 Jolie alternative au blazer : chemisier en jean doux et agréable avec jolie broderie florale et strass devant et au dos à l'ourlet arrondi. Encolure arrondie et patte de boutonnage. Coutures princesse structurantes devant et au dos. Manchettes boutonnées. Soutient l'initiative « Cotton made in Africa ». Bleu blanchi : 79% coton, 19% polyester, 2% élasthanne. Ecrû : 98% coton, 2% élasthanne. Lavable en machine.

Longueur env. 64 cm
bleu blanchi 635.040.063
écrû 635.050.064

T. 38, 40, 42, 44, 46, 48, 50, 52, 54, 56 € 55.-

5 Pour les jours de fête : T-shirt mélange de coton doux. Empiècement dentelle filigrane le long du col V. Petites fentes latérales. 50% coton, 50% modal. Dentelle : 100% polyamide. Lavable en machine.

Longueur env. 66 cm
noir 761.742.089

T. 38, 40, 42, 44, 46, 48, 50, 52, 54, 56 € 30.-

6 Attention : cette jupe tendance vous envoûtera instantanément avec son motif reptile exotique ! Coupe à panneaux très évasée et flatteuse. Glissière et attache Brandebourg dissimulées au dos. En polyester recyclé. Mousseline légère avec doublure opaque. 100% polyester. Doublure : 100% viscose. Lavable en machine.

Longueur env. 84 cm
noir-beige imprimé 761.709.068

T. 38, 40, 42, 44, 46, 48, 50, 52, 54, 56 € 55.-

MON ATOUT
SILHOUETTE

Coupe ample en dégradé pour une silhouette affinée.

2+3

4 Chemisier en jean

55.-

- Qualité coton
- Denim doux
- Superbe broderie florale

STRETCH

écru



bleu blanchi



4+5

i

Cotton made in Africa

Avec ces articles, nous soutenons l'initiative „Cotton made in Africa“ (CmiA) qui s'engage à améliorer les conditions de vie des petits producteurs.

5 T-shirt

30.-

- 50% coton



6 Jupe

55.-

- Qualité tissée
- Forme à panneaux évasée

Découvrez
aussi notre
SITE WEB
witt.fr

1 T-shirt

45.-

- Viscose
- découpes raffinées

STRETCH



noir

2 T-shirt

69.-

STRETCH

2 en 1

rouge à motifs



rose à motifs



ambre

marine

rouge



FAIR LADY

3 Pantalon en imitation cuir

69.-

- Imitation cuir souple
- Tricoté
- Fentes aux chevilles

ceinture élastique



1 T-shirt doté de découpes autour de l'encolure. Manches 3/4 tendance. 95% viscose, 5% élasthanne. Lavable en machine.

Longueur env. 62 cm

rouge 782.214.009

T. 38, 40, 42, 44, 46, 48, 50, 52, 54 € 45.-

2 T-shirt à l'aspect 2-en-1 tendance grâce à l'empècement uni. Élégant imprimé floral fantaisie à l'effet brillant discret. Encolure ronde et manches 3/4. Jolie boucle décorative brillante devant. 95% polyester, 5% élasthanne. Lavable en machine.

Longueur env. 66 cm

rose à motifs 457.639.011

rouge à motifs 680.582.030

T. 40, 42, 44, 46, 48, 50, 52, 54, 56 € 69.-

3 Incontournable des fashionistas : pantalon en matière synthétique très doux, confortable et chic. La coupe étroite, la large ceinture élastique intérieure confortable et les pinces structurantes au dos affinent la silhouette. Longueur cheville tendance et fente au bas des jambes. Largeur pieds env. 30 cm. 100% polyuréthane. Intérieur : 100% polyester. Lavable en machine.

Taille standard, Entrejambe env. 71 cm

rouge 741.122.099

noir 741.133.124

marine 777.163.118

ambre 777.179.056

T. 38, 40, 42, 44, 46, 48, 50, 52, 54, 56 € 69.-

Longueur courte, Entrejambe env. 66 cm

rouge 741.144.101

noir 741.155.121

marine 777.196.081

ambre 777.209.048

T. 20, 21, 22, 23, 24, 25, 26 € 69.-

4 Robe idéale pour le théâtre, un mariage ou des fêtes de famille ! Partie jupe joliment évasée. Fermeture boutonnée et petite fente dans le cou, couture raffinée à la taille et finition des manches élastiquée. Jersey interlock confortable, doux et indéformable. 76% polyester, 20% viscose, 4% élasthanne. Lavable en machine.

Longueur env. 106 cm

rouge 420.858.049

noir 424.225.048

T. 40, 42, 44, 46, 48, 50, 52, 54, 56, 58 € 45.-

5 Tunique dotée d'une encolure au superbe motif imprimé et ornée de petites pierres brillantes fantaisie pour sublimer votre décolleté. Coupe évasée affinante avec fronces et coutures de séparation, finition des manches élastiquée. 95% viscose, 5% élasthanne. Lavable en machine.

Longueur env. 70 cm

noir 338.431.075

T. 38, 40, 42, 44, 46, 48, 50, 52, 54, 56 € 30.-

6 Chemisier très agréable à porter au superbe imprimé. Encolure ronde plissée. Finitions élastiques aux manches 3/4 et à l'ourlet. Viscose en matière ECOVERO signée Lenzing. 100% viscose (ECOVERO). Lavable en machine.

Longueur env. 64 cm

rouge-graphite imprimé 637.850.068

T. 38, 40, 42, 44, 46, 48, 50, 52, 54, 56 € 45.-

4 Robe

45.-

STRETCH

noir



Manches élastiquées

partie jupe évasée

jersey interlock indéformable

rouge



5 Tunique

30.-

- Coupe en A
- Camoufle les rondeurs
- Jolies pierres brillantes fantaisie

STRETCH



6 Chemisier

45.-

- Pure viscose
- Manches 3/4 élastiquées
- Ourlet avec bande élastique



MON ATOUT SILHOUETTE

6

i Viscose

- Agréable à porter
- Respirante
- Régule l'humidité

Découvrez aussi notre
SITE WEB
 witt.fr

1 T-shirt en V

27.-

• joli imprimé ginkgo



3 Pull col rond

35.-

• Empiècement dentelle aux manches



2 Chemisier en satin

30.-

• Brillance satinée
• Boutons recouverts de tissu
• Fronces au col montant



1 T-shirt avec encolure en V associant des parties unies et un motif ginkgo harmonieux sur la partie supérieure et les manches longues. Qualité agréable à porter. 100% coton. Lavable en machine.

Longueur env. 66 cm
noir-bleu pétrole 772.017.011
T. 40, 42, 44, 46, 48, 50, 52, 54, 56, 58 € 27.-

2 Offrez-vous une touche de glamour à prix avantageux grâce à ce chemisier en satin brillant ! Col montant tendance et fermeture boutonnée avec fente dans le cou, fronces décoratives aux épaules, boutons recouverts de tissu et larges manchettes. Pincées poitrine. Polyester recyclé. 100% polyester. Lavable en machine.

Longueur env. 62 cm
bleu pétrole 770.598.006
T. 40, 42, 44, 46, 48, 50, 52, 54, 56, 58 € 30.-

3 Pull à encolure ronde doté d'un élégant empiècement en dentelle le long des manches. Conception soignée. Qualité très facile à entretenir. 100% acrylique. Lavable en machine.

Longueur env. 62 cm
bleu pétrole 770.769.008
T. 38, 40, 42, 44, 46, 48, 50, 52, 54, 56 € 35.-

4 Compliments garantis ! Jupe au motif ginkgo et papillon harmonieux. Coupe à panneaux évasée avec ceinture élastique confortable. Polyester recyclé. 100% polyester. Lavable en machine.

Longueur env. 90 cm
pétrole-noir imprimé 771.998.008
T. 38, 40, 42, 44, 46, 48, 50, 52, 54, 56 € 33.-

5 T-shirt col montant avec empiècements en dentelle élastique raffinés au col et à la finition des manches longues. Glissière invisible dans le cou pour faciliter l'enfilage. 100% coton. Dentelle : 95% polyester, 5% élasthanne. Lavable en machine.

Longueur env. 66 cm
noir 771.987.008
T. 40, 42, 44, 46, 48, 50, 52, 54, 56, 58 € 35.-

6 Chemisier orné de jolis papillons et de feuilles de ginkgo. Col bénitier féminin, pincées poitrine structurantes et manches longues. Qualité crêpe fluide. 100% polyester. Lavable en machine.

Longueur env. 64 cm
pétrole-noir imprimé 770.576.006
T. 40, 42, 44, 46, 48, 50, 52, 54, 56, 58 € 27.-

4 Jupe imprimée

33.-

• Avec doublure

ceinture élastique

5 T-shirt col montant

35.-

- Glissière invisible au dos
- Empiècements en dentelle élastique



6 Chemisier

27.-



7 T-shirt en velours

25.-

- Fronces sur le côté

STRETCH



Découvrez aussi notre
SITE WEB
witt.fr

7 T-shirt en velours joliment brillant et en qualité incroyablement douce ! Ravissante encolure en U féminine et fronces latérales. Manches ¾ et ourlet légèrement arrondi. 95% polyester, 5% élasthanne. Lavable en machine.

Longueur env. 66 cm
bleu pétrole

772.028.007

40, 42, 44, 46, 48,
T. 50, 52, 54, 56, 58

€ 25.-

1 Tunique

45.-

- Entretien très facile
- Coupe longue mode



MON ATOU SILHOUETTE

2 T-shirt

40.-

- Qualité structurée facile d'entretien
- Encolure arrondie
- Superbe motif

STRETCH



ceinture élastique

STRETCH



taupe

blanc

taupe

marine

gris

noir

3 Pantalon en jersey

49.-

- Détails fantaisie sur les poches
- Facile à entretenir et peu froissable
- Peu froissable



1 Romantique et féminine : tunique longue à la coupe flatteuse. Superbes volants le long de l'encolure en V. Pli creux devant pour une largeur agréable. Manches 3/4 transparentes avec bords-côtes extensibles. Doublure opaque. 100% polyester. Doublure : 100% polyester. Lavable en machine.

Longueur env. 76 cm

sable imprimé 635.038.061

T. 38, 40, 42, 44, 46, 48, 50, 52, 54, 56

€ 45.-

2 L'encolure en V arrondie et le motif floral apportent une touche romantique à votre garde-robe ! T-shirt en qualité légèrement structurée. Manches 3/4. 95% polyester, 5% élasthanne. Lavable en machine.

Longueur env. 66 cm

gris pierre-mauve imprimé 200.315.039

T. 38, 40, 42, 44, 46, 48, 50, 52, 54, 56

€ 40.-

3 Pantalon étroit en jersey offrant un confort exceptionnel et un look soigné et élégant. Applications fantaisie assorties sur les deux poches. Très confortable grâce à sa large ceinture élastique. Qualité extensible très facile à entretenir, peu froissable. Fentes aux chevilles. Largeur pieds env. 38 cm. 95% polyester, 5% élasthanne. Lavable en machine.

Taille standard, Entrejambe env. 77 cm

blanc 523.080.030 noir 523.104.004

gris 523.115.036 marine 523.126.040

taupe 523.137.024

T. 40, 42, 44, 46, 48, 50, 52, 54, 56 € 49.-

Longueur courte, Entrejambe env. 72 cm

blanc 523.176.044 noir 523.187.049

gris 523.193.026 marine 523.206.034

taupe 523.217.025

T. 20, 21, 22, 23, 24, 25, 26 € 49.-

4 Veste en tricot en chenille chaude. Col V et boutons fantaisie couleur doré. Fausse poche. Bords-côtes. 70% polyester, 30% acrylique. Lavable en machine.

Longueur env. 58 cm

ambre 798.258.004

T. 36, 38, 40, 42, 44, 46, 48, 50, 52 € 65.-

5 Élégant collier à maillons en forme de Y avec pendentif en forme de sphère. Métal de qualité. Longueur réglable env. 50-56 cm. Fermoir mousqueton.

couleur doré 457.600.099 € 65.-

6 Jupe en qualité plissée avec dentelle florale légèrement transparente et doublure jersey opaque. Ceinture élastique. 100% polyester. Doublure : 100% viscose. Lavable en machine.

Longueur env. 90 cm

noir 798.269.004

T. 36, 38, 40, 42, 44, 46, 48, 50, 52 € 109.-

7 Très élégant : chemisier en satin aux reflets mats. Jolies fronces au col montant, aux épaules, aux manchettes et aux manches à l'aspect ballon léger. Fente passepoilée et attache Brandebourg élastique dans le cou. Ourlet légèrement arrondi. 97% polyester, 3% élasthanne. Lavable en machine.

Longueur env. 64 cm

beige 779.956.017

T. 38, 40, 42, 44, 46, 48, 50, 52, 54, 56

€ 45.-

4 Veste en tricot

65.-

- Boutons fantaisie dorés
- superbe qualité chenille



6 Jupe en dentelle

109.-

- Dentelle florale légèrement transparente
- plissé tendance

5 Collier

65.-

7 Chemisier

45.-

- Satin mat élégant
- Jolies fronces

STRETCH



8 T-shirt

30.-

- Qualité viscose douce

STRETCH



Découvrez
aussi notre
SITE WEB
witt.fr

8 Superbe motif floral : T-shirt en viscose douce. Encolure ronde et manches $\frac{3}{4}$. 95% viscose, 5% élasthanne. Lavable en machine.

Longueur env. 62 cm

noir-sésame imprimé

T. 38, 40, 42, 44, 46, 48, 50, 52, 54, 56 € 30.-

435.801.043



1 Pull

55.-

- bords-côtes tendance
- Mélange de viscose doux

Inspirations
DERNIÈRES
TENDANCES

Éléphants, tendance et raffinés : vous ferez sensation avec ces motifs ! Associez-les à des tons sobres pour les mettre en valeur !

4 T-shirt à manches longues

25.-



5 Chemisier

55.-

bleu



blanc

2 Pantalon imprimé

Conseil
Qualité

79.-

- Coton extensible confortable
- Poches en biais

STRETCH

3 Baskets

169.-

- Fabriqué au Portugal
- Intérieur textile
- Semelle intérieure rembourrée

1 Pull très facile à assortir en tricot fin doux, coupe droite. Col montant côtelé. Manches longues. Bords-côtes hauts tendance. 50% viscose, 28% polyester, 22% polyamide. Lavable en machine.

Longueur env. 58 cm
couleur chamois 802.355.008

T. 36, 38, 40, 42, 44, 46, 48, 50, 52 € 55.-

2 Pantalon imprimé confortable en coton extensible avec motif graphique. Regular Fit. Stature standard. Ceinture à passants. Poches latérales avec bouton et fausses poches arrière. Jambes droites, largeur pieds env. 34 cm. Soutient l'initiative « Cotton made in Africa ». 97% coton, 3% élasthanne. Lavable en machine.

Entrejambe env. 71 cm
sable-bleu imprimé 802.388.008

T. 36, 38, 40, 42, 44, 46, 48, 50, 52 € 79.-

3 Sneakers fabriquées au Portugal. Cuir velours vachette et textile de qualité. Rembourrage doux. Doublure et semelle intérieure en textile antibactérien. Semelle plateau env. 15 mm.

taupe-couleur argenté 520.820.046

T. 35, 36, 37, 38, 39, 40, 41 € 169.-

4 T-shirt à manches longues, imprimé bordure graphique. Encolure ronde contrastée avec V ouvert. Qualité bien-être. 100% coton. Lavable en machine.

Longueur env. 66 cm
noir-cognac imprimé 767.185.013

T. 40, 42, 44, 46, 48, 50, 52, 54, 56, 58 € 25.-

5 Chemisier en mélange de coton doux, col classique, patte aux épaules et patte de boutonnage sur toute la longueur devant et au dos. Manches longues à manchettes boutonnées. Soutient l'initiative « Cotton made in Africa ». 50% coton, 50% polyester. Lavable en machine.

Longueur env. 72 cm
blanc 802.038.012

bleu 802.049.013

T. 36, 38, 40, 42, 44, 46, 48, 50, 52 € 55.-

6 Chemisier fluide en pure viscose avec motif graphique. Col rond avec V ouvert et patte de boutonnage sur toute la longueur. Manches longues à manchettes boutonnées. 100% viscose. Lavable en machine.

Longueur env. 68 cm
sable-bleu imprimé 802.301.009

T. 36, 38, 40, 42, 44, 46, 48, 50, 52 € 55.-

7 Chaîne en métal et synthétique. Longueur env. 98 cm.

cognac-couleur or 628.204.003 € 30.-



7 Collier

6 Chemisier

Conseil
Qualité

55.-

- Imprimé graphique
- Pure viscose



i **Viscose**

- Agréable à porter
- Respirante
- Régule l'humidité

Découvrez
aussi notre
SITE WEB
witt.fr

8 Pull jacquard

33.-



9 Chemisier à rayures

55.-

- Bouton fantaisie

STRETCH



8 Égayez vos tenues : pull jacquard agréable à porter au quotidien. Mancherons. Bords-côtes confortables aux manches et à l'ourlet. 100% acrylique. Lavable en machine.

Longueur env. 62 cm
chamois-bleu clair à motifs 410.785.042
T. 40, 42, 44, 46, 48, 50, 52, 54, 56, 58 € 33.-

9 Chemisier au motif rayé. Col chemise et pinces poitrine modelantes. Patte de boutonnage sur toute la longueur. Pli creux au dos. Manches longues, manchettes hautes et boutons en pierres fantaisie. Soutient l'initiative « Cotton made in Africa ». 67% coton, 29% polyester, 4% élasthanne. Lavable en machine.

Longueur env. 68 cm
beige-marine à rayures 435.046.032
T. 36, 38, 40, 42, 44, 46, 48, 50, 52 € 55.-

1 Gilet en synthétique

79.-

- Capuche amovible
- Très doux
- Garnissage chaud



2 Pantalon en mélange de laine

Conseil Qualité

69.-

- 30% laine
- Doublure
- Couture latérale avancée pour un effet affinant



Inspirations
DERNIÈRES
TENDANCES

Noir et blanc – un jeu de contrastes tendance qui attirera les regards ! Les superbes motifs et les détails raffinés font de ces tendances des incontournables !

3 Pull

69.-

- Col montant affinant
- Motif intarsia



1 Gilet matelassé et chaud en synthétique, coupe longue tendance. Capuche amovible avec coulisse et lien à nouer. Col montant chaud et glissière double sens pratique. 2 poches à glissière en biais. 100% polyester. Doublure : 100% polyester. Lavable en machine.

Longueur env. 82 cm
noir 815.244.006

T. 38, 40, 42, 44, 46, 48, 50, 52, 54, 56 € 79.-

2 Pantalon en mélange de laine facile à associer. Jambes larges. Ceinture gainante à passants, fermeture à crochet et glissière invisible avec bouton intérieur. Poches latérales. Plis devant et au dos, couture latérale avancée. Largeur pieds env. 58 cm. Livré sans la ceinture. 70% polyester, 30% laine. Doublure : 100% polyester. Nettoyage à sec.

Taille standard, Entrejambe env. 79 cm
noir chiné 815.084.006

T. 38, 40, 42, 44, 46, 48, 50, 52, 54, 56 € 69.-

Longueur courte, Entrejambe env. 74 cm
noir chiné 815.109.006

T. 20, 21, 22, 23, 24, 25, 26 € 69.-

3 Pull au motif intarsia avec parties chinées pour une touche d'originalité. Finitions côtelées au col montant, aux manches longues et à l'ourlet. Dos uni. Soutient l'initiative « Cotton made in Africa ». 50% coton, 50% acrylique. Lavable en machine.

4 T-shirt

40.-

STRETCH



Longueur env. 66 cm
blanc-noir à motifs 464.220.037

T. 38, 40, 42, 44, 46, 48, 50, 52, 54, 56 € 69.-

4 Le motif pied-de-poule classique revisité ! T-shirt à l'encolure ronde ornée d'un ruban côtelé à l'aspect ondulé avec détails couleur argent. Manches longues joliment froncées sur le haut du bras et aux épaules. Soutient l'initiative « Cotton made in Africa ». 95% coton, 5% élasthanne. Lavable en machine.

Longueur env. 66 cm
noir-blanc à motifs 816.189.013

T. 38, 40, 42, 44, 46, 48, 50, 52, 54, 56 € 40.-

5 Magnifique manteau en tricot bien taillé doté d'un superbe motif jacquard graphique. Bordure devant, bords-côtes aux manches longues et à l'ourlet de couleur unie. Soutient l'initiative « Cotton made in Africa ». 100% coton. Lavable en machine.

Longueur env. 82 cm
noir-blanc à motifs 432.573.067

T. bleu roi-noir à motifs 798.815.008

rouge foncé-noir à motifs 798.826.008

T. 38, 40, 42, 44, 46, 48, 50, 52, 54, 56 € 79.-

6 Ravissant T-shirt au superbe motif cœur devant ! Coupe décontractée avec encolure ronde, manches raglan longues et fente latérale à l'ourlet. 50% coton, 50% modal. Lavable en machine.

3-5

i

Cotton made in Africa

Avec ces articles, nous soutenons l'initiative „Cotton made in Africa“ (CmiA) qui s'engage à améliorer les conditions de vie des petits producteurs.

5 Manteau en tricot

**Conseil
Qualité**

79.-

- Tricot jacquard de qualité
- Coupe longue tendance



noir-blanc
à motifs

rouge foncé-
noir à motifs



bleu roi-noir
à motifs

6 T-shirt

35.-

- Coupe décontractée



7 Pull

69.-



Longueur env. 70 cm
noir

808.329.012

T. 38, 40, 42, 44, 46,
48, 50, 52, 54, 56

€ 35.-

7 Pull ultra-doux au motif graphique et à la coupe affaissant. Grand col roulé. Bords-côtes unis aux manches longues et à l'ourlet avec franges. 100% acrylique. Lavable en machine.

Longueur env. 62 cm
noir-blanc à motifs

816.393.010

T. 38, 40, 42, 44, 46,
48, 50, 52, 54, 56

€ 69.-

Découvrez
aussi notre
SITE WEB
witt.fr

1 T-shirt

55.-

- Petites pierres brillantes fantaisie
- Fil argenté brillant couleur argenté
- Longueur des manches ajustable

STRETCH

couleur chamois



noir

Inspirations

DERNIÈRES TENDANCES

La mode automnale est comme on l'aime : avec des superbes motifs tendance, des associations de couleurs contrastées et des touches brillantes !

3 Pull

35.-



4 Pull long

33.-



2 Jupe

59.-

ceinture élastique

Découvrez aussi notre
SITE WEB
witt.fr

1 Une petite touche de glamour ! T-shirt côtelé, rehaussé de fils couleur argent et de petites pierres fantaisie sur la bordure de la fausse poche poitrine et la bride des manches. Manches longues facilement retroussables en manches $\frac{3}{4}$, à fixer avec bride et bouton. Col polo et petite glissière. 87% polyester, 8% fibres métallisées, 5% élasthanne. Lavable en machine.

Longueur env. 66 cm
couleur chamois 799.079.006 noir 799.080.006

T. 38, 40, 42, 44, 46, 48, 50, 52, 54, 56 € 55.-

2 Jupe finement plissée au superbe motif graphique. Ceinture élastique confortable avec fils brillants. Polyester recyclé. 100% polyester. Doublure : 100% viscose. Lavable en machine.

Longueur env. 80 cm
chamois-noir imprimé 799.148.006

T. 38, 40, 42, 44, 46, 48, 50, 52, 54, 56 € 59.-

3 D'une incroyable douceur ! Pull en mélange de fils doux, encore plus moelleux grâce aux fibres extra-longues. Motif moderne à larges rayures. 65% polyamide, 35% acrylique. Lavable en machine.

Longueur env. 66 cm
chamois-noir à motifs 768.382.007

T. 40, 42, 44, 46, 48, 50, 52, 54, 56, 58 € 35.-

4 Pull long de qualité supérieure et très agréable à porter. Encolure en V affinante. Mancherons. Fentes latérales. 100% acrylique. Lavable en machine.

Longueur env. 74 cm
noir-ambre à motifs 410.902.032

T. 40, 42, 44, 46, 48, 50, 52, 54, 56, 58 € 33.-

5 Magnifique veste polaire au style zèbre avec dégradé de couleurs sur les manches longues et à l'ourlet. Petit col montant, glissière sur toute la longueur et poches à glissière pratiques dans les coutures structurantes arrondies. 100% polyester. Lavable en machine.

Longueur env. 66 cm
graphite-chamois imprimé 768.393.009

T. 40, 42, 44, 46, 48, 50, 52, 54, 56, 58 € 35.-

6 Superbe sweatshirt orné d'œillets et de rivets couleur or devant. 100% coton. Lavable en machine.

5 Veste polaire

35.-

↳ polaire



6 Sweat-shirt

29.-



7 T-shirt

35.-

• 50% coton

marron-noir imprimé



Longueur env. 66 cm
noir 702.288.066

T. 40, 42, 44, 46, 48, 50, 52, 54, 56, 58 € 29.-

7 Superbe imprimé graphique : T-shirt à col montant et manches longues. Incroyablement doux. 50% coton, 50% modal. Lavable en machine.

Longueur env. 66 cm
marron-noir imprimé 438.317.042
noir-blanc imprimé 438.322.049

T. 38, 40, 42, 44, 46, 48, 50, 52, 54, 56 € 35.-



1 Tailleur pantalon

59.-

ceinture élastique

lilas

2 T-shirt à manches 3/4

25.-

jaune-blanc imprimé



terre cuite-rose flamant imprimé

turquoise-pomme imprimé



couleur chamois

1 À porter séparément ou en tailleur pantalon chic : blazer et pantalon aux coloris tendance. Parfaits en toute occasion. Blazer avec col à revers, patte de boutonage, 2 fausses poches et boutons fantaisie à la finition des manches. Coutures princesse pour une coupe parfaite. Pantalon confortable à ceinture élastique, plis repassés devant et pinces au dos. Largeur pieds env. 36 cm. Qualité facile d'entretien. 100% polyester. Doubleure blazer : 100% polyester. Lavable en machine.

Longueur env. 62 cm

lilas
couleur chamois
40, 42, 44, 46, 48,
50, 52, 54, 56, 58

767.786.004
767.797.004

€ 59.-

2 T-shirt imprimé à manches 3/4, style patchwork tendance. Très facile d'entretien. 100% polyester. Lavable en machine.

Longueur env. 66 cm

terre cuite-rose flamant imprimé
turquoise-pomme imprimé
jaune-blanc imprimé
38, 40, 42, 44, 46,
48, 50, 52, 54, 56

768.687.007
768.698.008
768.702.007

€ 25.-

Inspirations

DERNIÈRES
TENDANCES

Confortable et tendance – c'est possible ? Évidemment : ces modèles subliment la silhouette et séduisent par leurs motifs originaux et leurs coloris tendance !



3 Cardigan

79.-

parme

rose

menthe

noir

blanc

gris-chiné

marine

3 Cardigan au motif ajouré tendance. Tricot fin doux. Glissière double sens et poches à glissière. Manches longues. 90% coton, 10% soie. Lavable en machine.

Longueur env. 62 cm

parme **735.509.001** rose **803.291.005**
gris-chiné **803.309.073** menthe **803.315.123**
blanc **803.326.005** noir **803.332.124**
marine **803.343.128**

T. 36, 38, 40, 42, 44, 46, 48, 50, 52 € 79.-

4 Notre robe en jersey pour toutes les occasions : confortable, chic et moderne ! Sa superbe qualité jacquard jersey avec structure en zigzag lui confère un look élégant, sa qualité extensible un confort optimal et sa coupe une allure tendance. Encolure ronde, manches 3/4 et 2 glissières décoratives latérales. 80% polyester, 18% viscose, 2% élasthanne. Lavable en machine.

Longueur env. 100 cm

gris chiné **102.809.035**
rouge foncé **756.334.048**

T. 38, 40, 42, 44, 46, 48, 50, 52, 54 € 69.-

5 Chemisier chic en qualité douce et souple. Le petit plus : les manches retroussables en manches 3/4. Avec pinces poitrine, plis creux au dos et ourlet légèrement arrondi. 100% viscose. Lavable en machine.

4 Robe en jersey

69.-

- Jacquard en jersey tendance
- Glissières décoratives
- Confort garanti

STRETCH

gris chiné

rouge foncé



5 Chemisier

33.-

- Manches $\frac{3}{4}$ retroussables
- Coupe longue



6 T-shirt à encolure ronde

18.-



violet-ocre imprimé



couleur ivoire-violet imprimé

Découvrez aussi notre
SITE WEB
witt.fr

Longueur env. 68 cm
gris pierre à rayures 480.614.101
T. 40, 42, 44, 46, 48, 50, 52, 54, 56, 58 € 33.-

6 Ravissant T-shirt à encolure ronde et à petit prix ! Bel imprimé graphique devant. Manches $\frac{3}{4}$ décontractées. 100% coton. Lavable en machine.
Longueur env. 66 cm
couleur ivoire-violet imprimé 767.764.008
violet-ocre imprimé 767.775.007
T. 40, 42, 44, 46, 48, 50, 52, 54, 56, 58 € 18.-

1 Veste polaire

59.-

- Traitement contre les bouloches
- Empiècements latéraux unis pour une silhouette affinée
- 2 poches latérales

STRETCH

Inspirations

DERNIÈRES TENDANCES

Motifs graphiques tendance, détails sportifs, combinaisons de couleurs modernes et coupes ultra-confortables : ces tendances ne manquent pas de peps !

2 Chemisier

45.-

- Coupe droite
- Fentes sur les côtés



3 T-shirt

45.-

- Fermeture à glissière

STRETCH



1 Superbe allure ! Veste polaire aux coloris variés avec motif pied-de-poule, coutures overlock et applications métalliques sur la patte aux épaules à l'avant. Passepoil contrasté sur la glissière devant. Applications métalliques sur les poches cousues. Coutures princesse structurantes. Empiècements contrastés en jersey extensible pour faciliter les mouvements. Polaire traitée contre les bouloches. 100% polyester. Patte et empiècements latéraux : 97% polyester, 3% élasthanne. Lavable en machine.

Longueur env. 66 cm

noir

T. 38, 40, 42, 44, 46, 48, 50, 52, 54, 56

715.820.019

€ 59.-

2 Chemisier au motif à carreaux. Coupe longue décontractée, qualité douce et fluide. Encolure ronde avec V ouvert et petite patte de boutonnage. Pincés poitrine et empiècement avec pli creux au dos pour une coupe parfaite. Manches à manchettes boutonnées pouvant se retrousser pour un look décontracté. Fentes latérales arrondies. 100% polyester. Lavable en machine.

Longueur env. 80 cm

noir-blanc à carreaux

T. 38, 40, 42, 44, 46, 48, 50, 52, 54, 56

816.441.014

€ 45.-

3 T-shirt doté d'un joli motif en zigzag. Passepoil uni à l'encolure ronde, glissière courte et manches longues. 95% polyester, 5% élasthanne. Lavable en machine.

Longueur env. 66 cm

blanc-noir imprimé

T. 38, 40, 42, 44, 46, 48, 50, 52, 54, 56

432.959.038

€ 45.-

4 Tout simplement indispensable ! Pantalon en jersey au style jogging avec ceinture élastique ornée de bandes contrastantes, coulisse et lien à nouer. 2 poches latérales, glissière large. Nervures surpiquées et coutures latérales préposées pour un effet affinant. Coupe longueur cheville avec bords-côtes tendance. Largeur pieds env. 30 cm. 85% polyester, 12% viscose, 3% élasthanne. Lavable en machine.

Taille standard, Entrejambe env. 71 cm

noir 874.877.012 gris pierre chiné 755.932.028 gris pierre-rouge à carreaux 756.012.019

T. 38, 40, 42, 44, 46, 48, 50, 52, 54, 56

€ 69.-

Longueur courte, Entrejambe env. 66 cm

noir 874.888.012 gris pierre chiné 756.050.020 gris pierre-rouge à carreaux 756.174.016

T. 20, 21, 22, 23, 24, 25, 26

€ 69.-

5 Découvrez une nouvelle maille : pull à encolure en V, tricot fin et toucher doux. Encolure en V affinante. Mancherons. Bords-côtes confortables aux manches et à l'ourlet. 100% acrylique. Lavable en machine.

Longueur env. 66 cm

blanc-noir à rayures rouge-noir à rayures

410.323.056 410.333.059

Découvrez aussi notre SITE WEB witt.fr

4 Pantalon de jogging

Conseil
Coupe

69.-

- Aussi confortable qu'un pantalon de jogging
- Jacquard en jersey tendance
- Ceinture élastique, coulisse et lien à nouer
- Nervures piquées

Ceinture élastique

CC

STRETCH

Coupe Courte

gris pierre chiné

noir

gris pierre-rouge à carreaux



5 Pull col V

33.-

rouge-noir à rayures



blanc-noir à rayures

6 Veste légère

35.-

- Qualité sweatshirt agréable
- Pierres ornementales brillantes



T. 40, 42, 44, 46, 48, 50, 52, 54, 56, 58 € 33.-

6 Veste légère décontractée et chic aux nombreux détails ! Motif à carreaux devant, empiècement contrasté à la taille et ruban décoratif avec petites pierres fantaisie le long des manches. Capuche avec coulisse et lien à nouer, coutures princesse structurantes et 2 poches. Manches et dos unis. Polyester recyclé. 60% coton, 40% polyester. Lavable en machine.

Longueur env. 66 cm
noir-écru à motifs 768.133.006

T. 38, 40, 42, 44, 46, 48, 50, 52, 54, 56 € 35.-

1 Robe

40.-

- Qualité extensible supérieure
- Fermeture à boutons-pression

STRETCH

CC
Coupe
Courte

2 Pull

33.-

Avis aux amatrices de mode : les looks jean et les imprimés léopard sont désormais très tendance. Dénichez vos pièces préférées !

Inspirations

DERNIÈRES
TENDANCES

3 Veste légère

69.-

- 50% coton
- Jolies pierres brillantes fantaisie
- Glissière double-sens



1 Partenaire loisirs au look jean tendance : Robe-chemisier au joli tombé. Col chemise, 2 poches poitrine plaquées avec oeillets décoratifs, manches avec manchettes, coutures de séparation contrastées. Patte aux épaules devant et au dos, patte de boutonnage pression sur toute la longueur avec boutons métalliques, ourlet légèrement arrondi avec fentes latérales. 81% coton, 17% polyester, 2% élasthanne. Lavable en machine.

Taille standard, Longueur env. 100 cm
bleu foncé 111.094.004

T. 38, 40, 42, 44, 46, 48, 50, 52, 54, 56 € 40.-

2 Pullover en superbe qualité jacquard au joli motif animal. Encolure ronde et mancherons décontractés. Finitions côtelées aux manches longues et à l'ourlet. Toucher cachemire. 100% acrylique. Lavable en machine.

Longueur env. 66 cm
noir-écru à motifs 456.652.038

T. 40, 42, 44, 46, 48, 50, 52, 54, 56, 58 € 33.-

3 Veste légère en qualité structurée indéformable et coupe longue mode. Petites pierres brillantes fantaisie sur le ruban décoratif aux

épaules et sur les glissières. Encolure ronde, glissière double sens et poches à glissière. Coutures princesse pour une coupe parfaite. Soutient l'initiative « Cotton made in Africa ». 50% coton, 45% polyester, 5% élasthanne. Lavable en machine.

Longueur env. 76 cm
marine 781.379.013

T. 38, 40, 42, 44, 46, 48, 50, 52, 54, 56 € 69.-

4 Chemisier à l'imprimé minimaliste. Agréable à porter. Facile à associer. Coupe flatteuse. 100% polyester. Lavable en machine.

Longueur env. 72 cm
marine 320.146.086

T. 36, 38, 40, 42, 44, 46, 48, 50, 52 € 55.-

5 T-shirt à manches longues. Motif imprimé chic devant. Encolure ronde. 100% coton. Lavable en machine.

Longueur env. 66 cm
cerise 298.416.094

noir 298.427.107

écru 859.503.024

T. 40, 42, 44, 46, 48, 50, 52, 54, 56, 58 € 15.-

1+3,6+5

Cotton made in Africa

Avec ces articles, nous soutenons l'initiative « Cotton made in Africa » (CmiA) qui s'engage à améliorer les conditions de vie des petits producteurs.

4 Chemisier

55.-



5 T-shirt à manches longues

15.-



6 T-shirt

45.-



bleu nuit



rose

rouge

blanc

Découvrez aussi notre **SITE WEB** witt.fr

6 T-shirt avec satin brillant sur le col polo, le long de la patte de boutonnage et sur les manchettes à boutons-pression. 1 poche plaquée. 100% coton. Empiècements en satin : 100% polyester. Lavable en machine.

Longueur env. 66 cm

blanc	317.442.003	rouge	317.453.001
rose	782.237.008	bleu nuit	782.248.005
T.	38, 40, 42, 44, 46, 48, 50, 52, 54, 56		€ 45.-

1 Doudoune

139.-

- Piqage losange fantaisie
- Fentes latérales avec boutons-pression



Inspirations

DERNIÈRES TENDANCES

Une garde-robe ennuyeuse ? Pas avec nous ! Effet garanti chaque jour avec ces superbes motifs et ces détails raffinés !



2 Chemisier long

55.-

- Manches retroussables
- Coupe plus longue au dos

STRETCH



3 T-shirt

35.-

- Toucher très doux
- Jolie coupe

bleu pétrole



mûre

rouge foncé

kaki

marine

1 Veste matelassée décontractée au garnissage agréablement chaud. Capuche avec élastique et stoppeurs. Glissière double sens. Poches fendues avec bordures en velours et boutons-pression. Manches longues avec élastique et stoppeurs. Fentes latérales avec boutons-pression. 100% polyamide. Velours : 100% polyester. Doublure : 100% polyamide. Lavable en machine.

Longueur env. 70 cm

noir

434.043.036

T. 36, 38, 40, 42, 44, 46, 48, 50, 52 € 139.-

2 Chemisier long à imprimé graphique mis en valeur par la qualité satin brillante. Encolure en V, pinces poitrine structurantes, patte de boutonnage courte. Patte aux épaules et pli au dos pour une ampleur agréable. Ourlet arrondi tendance, plus long au dos. Manches longues à manchettes transformables en manches ¾ avec bride et bouton. 96% polyester, 4% élasthanne. Lavable en machine.

Longueur env. 72 cm

écru-pétrole imprimé

776.309.039

T. 38, 40, 42, 44, 46, 48, 50, 52, 54 € 55.-

3 T-shirt à l'effet côtelé agréablement doux avec ruban brillant devant au niveau de l'encolure, sur la fausse patte de boutonnage, la poche poitrine et à l'intérieur des fentes latérales. Bride brillante

au revers fixe des manches ¾. 50% coton (coton issu de l'agriculture biologique certifiée), 50% modal. Lavable en machine.

Longueur env. 66 cm

kaki 430.172.014 rouge foncé 430.194.006

mûre 430.183.007 bleu pétrole 430.166.008

marine 200.019.022

38, 40, 42, 44, 46,

T. 48, 50, 52, 54, 56

€ 35.-

4 Chemisier au joli motif animal original. Col chemise et patte de boutonnage. Plis sur l'empiècement au dos. Manches longues à manchettes boutonnées retroussables en manches ¾. 100% polyester. Lavable en machine.

Longueur env. 72 cm

noir-écru à motifs

815.175.013

38, 40, 42, 44, 46,

T. 48, 50, 52, 54, 56

€ 40.-

5 Pull à manches longues facile d'entretien. Grand motif torsadé devant. Finitions côtelées à l'encolure en V, aux manches et à l'ourlet. 100% acrylique. Lavable en machine.

Longueur env. 66 cm

jade

428.170.049

40, 42, 44, 46, 48,

T. 50, 52, 54, 56, 58

€ 33.-

Découvrez aussi notre
SITE WEB
witt.fr

4 Chemisier

40.-

• Imprimé unique



5 Pull à manches longues

33.-

• motif torsadé devant



6 T-shirt à manches 3/4

27.-

• Pure viscose

jade-couleur ivoire imprimé



i

Viscose

- Agréable à porter
- Respirante
- Régule l'humidité

bleu roi-couleur ivoire imprimé

6 T-shirt à manches 3/4 au superbe motif sur toute la surface. Agréable sensation de douceur et de fluidité de la viscose sur la peau. 100% viscose. Lavable en machine.

Longueur env. 66 cm

jade-couleur ivoire imprimé

768.574.004

bleu roi-couleur ivoire imprimé

768.600.004

40, 42, 44, 46, 48, 50, 52, 54, 56, 58

€ 27.-



1 Chemisier

40.-

- Ourlet légèrement arrondi
- Plis creux au dos

2 Pantalon en jersey

55.-

- Viscose
- Jersey interlock indéformable
- Ceinture avec coulisse



Forme : Basel

- Hauteur de taille confortable
- Largeur normale aux cuisses
- Largeur de pieds standard



3 T-shirt

40.-

- Superbe broderie de cordonnet



4 Pull

55.-

- 49% coton
- Superbe motif losanges tricoté

menthe

LA MODE QUE J'AIME

Pour moi, le coloris le plus joli de la saison est le pétrole ! Un coloris qui me fait rayonner pour une bonne humeur garantie au quotidien.

1 Chemisier doux et souple, motif floral, éléments paisley. Encolure ronde, V ouvert et patte de boutonnage courte. Pincés poitrine et empiècement plissé au dos pour une coupe parfaite. Fines manchettes boutonnées à la finition des manches longues. Ourlet arrondi. Viscose en qualité ECOVERO signée Lenzing. 100% viscose (ECOVERO). Lavable en machine.

Longueur env. 68 cm
pétrole-sauge imprimé **811.583.010**
T. 38, 40, 42, 44, 46, 48, 50, 52, 54, 56 **€ 40.-**

2 Pantalon en jersey, qualité interlock indéformable. Ceinture élastique à passants, empiècement lisse devant et coulisse avec lien à nouer. Pincés structurantes au dos. 2 poches devant. Nervures piquées affinant devant. Largeur pieds env. 38 cm. Livré sans la ceinture. 70% viscose, 27% polyamide, 3% élasthanne. Lavable en machine.

Taille standard, Entrejambe env. 77 cm
bleu pétrole **811.561.010**
T. 38, 40, 42, 44, 46, 48, 50, 52, 54, 56 **€ 55.-**

Longueur courte, Entrejambe env. 72 cm
bleu pétrole **811.572.010**
T. 20, 21, 22, 23, 24, 25, 26 **€ 55.-**

3 T-shirt orné d'une magnifique broderie cordon florale devant. Encolure ronde et manches longues. Certifié OCS. 100% coton. Lavable en machine.

Longueur env. 66 cm
écru **815.722.014**
T. 38, 40, 42, 44, 46, 48, 50, 52, 54, 56 **€ 40.-**

4 Pull au motif tricoté ajouré et losanges pour un look sportif. Bordure côtelée à l'encolure ronde et en V, aux manches longues et à l'ourlet. Coutures décoratives

contrastées aux emmanchures et au-dessus des bords-côtes. 51% acrylique, 49% coton. Lavable en machine.

Longueur env. 62 cm
menthe **830.805.010** écru **830.838.010**
T. 38, 40, 42, 44, 46, 48, 50, 52, 54, 56 **€ 55.-**

5 Jupe en jean très douce grâce à sa qualité denim légère. Ceinture fixe à passants. Patte de boutonnage et 2 grandes poches plaquées devant. Empiècement et 2 poches au dos. Coutures contrastées typiques. Coutures de séparation devant et au dos pour une coupe parfaite. Livré sans la ceinture. Soutient l'initiative « Cotton made in Africa ». 100% coton. Lavable en machine.

Longueur env. 68 cm
bleu délavé **830.602.007**
T. 38, 40, 42, 44, 46, 48, 50, 52, 54, 56 **€ 55.-**

6 Veste en tricot à la coupe longue flatteuse et aux nombreux détails mode : vous allez l'adorer ! Joli mélange de motifs torsadés et tricotés à l' envers. Col montant chaud à 2 boutons, poches plaquées et finitions des manches longues omées d'un motif zigzag décoratif. Manches raglan et patte de boutonnage ouverte vers le bas, avec côtes en biais. Conception soignée. Soutient l'initiative « Cotton made in Africa ». 50% coton, 50% acrylique. Lavable en machine.

Longueur env. 82 cm
lie-de-vin **818.195.010** bleu pétrole **815.007.011**
couleur chamois **818.184.011**
T. 38, 40, 42, 44, 46, 48, 50, 52, 54, 56 **€ 69.-**

7 Indispensable : Pull en qualité tricot fin avec col roulé finement côtelé. Légers plis aux épaules. Bords-côtes aux manches longues et à l'ourlet. Conception soignée. Qualité agréable à porter. Soutient l'initiative « Cotton made in Africa ». 100% coton. Lavable en machine.

Longueur env. 62 cm
gris clair chiné **814.999.008** rose **818.221.008**
T. 38, 40, 42, 44, 46, 48, 50, 52, 54, 56 **€ 40.-**

4
écru



5 Jupe en jean

55.-

- légèrement évasé
- Sans doublure



6 Veste en tricot

69.-

- 50% coton
- Superbe motif tricoté
- Coupe longue affinant
- Manches raglan

7
rose

lie-de-vin



couleur chamois



bleu
pétrole

7 Pull

40.-

- Tricot fin
- Épaules plissées



4-7



Cotton made in Africa

Avec ces articles, nous soutenons l'initiative „Cotton made in Africa“ (CmiA) qui s'engage à améliorer les conditions de vie des petits producteurs.



1 Pantalon

Conseil Coupe

59.-

- qualité peu froissable et facile à entretenir
- Confort optimal grâce à l'élasthanne
- Fente au bas des jambes

STRETCH



taupe foncé



2 Chemisier en jersey

55.-

- Joli motif léopard

STRETCH

couleur ivoire-
vieux rose imprimé

couleur ivoire-
ocre-
imprimé

3 T-shirt imprimé

33.-

- Manches réglables
- Fausse patte de boutonage
- Bordures imprimées



LA MODE QUE J'AIME

Au bureau, pour aller boire un café ou se promener en ville : des favoris faciles à assortir pour de superbes looks tous les jours !

1 Le compagnon de voyage idéal ! Pantalon confortable en qualité peu froissable et facile à entretenir ! Ceinture gainante, fermeture à glissière et bouton. Pincés devant pour plus d'ampleur. 2 poches devant. Fentes au bas des jambes. Largeur pieds env. 36 cm. Livré sans la ceinture. 90% polyester, 10% élasthanne. Lavable en machine.

Taille standard, Entrejambe env. 74 cm

marine	797.890.015
vert roseau	797.903.015
taupe foncé	797.914.015
T. 38, 40, 42, 44, 46, 48, 50, 52, 54, 56	€ 59.-

Longueur courte, Entrejambe env. 69 cm

marine	797.958.015
vert roseau	797.969.015
taupe foncé	797.970.015
T. 20, 21, 22, 23, 24, 25, 26	€ 59.-

2 Chemisier en jersey. Souple, imprimé animal. Encolure ronde avec V ouvert, patte de boutonage avec empiècement velours. Manches longues à bords-côtes boutonnés. Coupe un peu plus longue au dos. 95% viscose, 5% élasthanne. Lavable en machine.

Longueur env. 70 cm

couleur ivoire-vieux rose imprimé	451.182.060
couleur ivoire-ocre-imprimé	829.250.017
T. 36, 38, 40, 42, 44, 46, 48, 50, 52	€ 55.-

3 Ce T-shirt imprimé associe habilement motif minimaliste et bordure imprimée devant et aux manches. Encolure ronde avec petit V et fausse patte de boutonage courte. Les manches longues se transforment en manches ¾. Ourlet légèrement arrondi. 100% coton. Lavable en machine.

Longueur env. 66 cm

marine-bleu imprimé	161.009.007
T. 40, 42, 44, 46, 48, 50, 52, 54, 56, 58	€ 33.-

4 Blazer facile à assortir ! Mélange de matières intelligent très facile à entretenir, repassage superflu. Coupe à la fois sobre et raffinée : col montant arrondi, glissière sur toute la longueur et poches cousues finement intégrées. Manches longues fendues. Forme parfaite grâce aux coutures princesse. 90% polyester, 10% élasthanne. Doublure : 100% polyester. Lavable en machine.

Longueur env. 62 cm

marine	798.189.013
vert roseau	798.190.013
taupe foncé	798.203.013
T. 38, 40, 42, 44, 46, 48, 50, 52, 54, 56	€ 79.-

5 Fini le repassage ! Chemisier classique avec traitement Easy Care pour éviter les plis. Col corolle affinant. Pincés poitrine et taille pour une forme parfaite. Manches longues avec passepoil et bouton. Ourlet légèrement arrondi. Se porte à l'intérieur comme à l'extérieur. Soutient l'initiative « Cotton made in Africa ». 97% coton, 3% élasthanne. Lavable en machine.

Longueur env. 64 cm

marine-écru imprimé	797.981.013
écru	798.000.015
T. 38, 40, 42, 44, 46, 48, 50, 52, 54, 56	€ 55.-

6 T-shirt affinant au joli motif imprimé. Encolure ronde passepoilée et manches longues. Les plis devant assurent une largeur confortable et un tombé décontracté. 95% viscose (Ecovero), 5% élasthanne. Lavable en machine.

Longueur env. 62 cm

marine-sable imprimé	798.247.013
T. 38, 40, 42, 44, 46, 48, 50, 52, 54, 56	€ 40.-

4 Blazer

Conseil
Qualité

79.-

- qualité peu froissable et facile à entretenir
- À porter ensemble ou séparément pour un style parfait
- Fermeture à glissière tendance

STRETCH

taupe foncé

6
marine-sable
imprimé

4
vert roseau

5
écru

1
vert roseau

5 Chemisier

55.-

- Qualité coton
- Uni ou imprimé
- Coutures structurantes

STRETCH

écru

marine-écru imprimé

6 T-shirt

40.-

- Viscose douce et fluide

STRETCH

4
marine

6
marine-sable
imprimé

Découvrez
aussi notre
SITE WEB
witt.fr

1 Veste en tricot

59.-

- Alternative parfaite au blazer
- Chaud et moelleux
- Superbe motif tricoté

3 T-shirt

6 Sac

2 Pantalon chino

55.-

- Qualité coton doux sur la peau
- Livré avec ceinture
- Forme chino décontractée

STRETCH



Forme : Hamburg

- Hauteur de taille confortable
- Largeur normale aux cuisses
- Largeur de pieds standard

3 T-shirt

Conseil PRIX

30.-

- Qualité coton doux sur la peau

STRETCH

4 T-shirt à manches courtes

23.-



LA MODE QUE J'AIME

Ma couleur préférée : le vert ! De préférence dans différentes nuances et à associer selon nos envies !

1 Veste façon blazer en tricot douce et moelleuse, motif côtelé horizontal devant. Col à revers, patte de boutonnage et 2 poches pratiques. Finitions côtelées aux manches longues et à l'ourlet. Conception soignée. 45% viscose, 35% polyamide, 20% polyester. Lavable en machine.
Longueur env. 66 cm
ivoire chiné **795.283.019** € 59.-

2 Décontractée ! Pantalon chino en qualité extensible confortable avec ceinture. Ceinture gainante, passants, fermeture à glissière et bouton. 2 poches devant, 2 fausses poches au dos. Jambes pouvant être retroussées. Largeur pieds env. 34 cm. Soutient l'initiative « Cotton made in Africa ». 98% coton, 2% élasthanne. Lavable en machine.
Taille standard, Entrejambe env. 79 cm
kaki **795.330.024**

T. 38, 40, 42, 44, 46, 48, 50, 52, 54, 56 € 55.-
Longueur courte, Entrejambe env. 74 cm
kaki **795.373.024**

T. 20, 21, 22, 23, 24, 25, 26 € 55.-
3 Joli T-shirt au motif floral facile à assortir. Col montant tendance et manches longues. Mélange de coton agréable à porter. Soutient l'initiative « Cotton made in Africa ». 95% coton, 5% élasthanne. Lavable en machine.
Longueur env. 66 cm
vert tilleul-citron imprimé **795.432.020**

T. 38, 40, 42, 44, 46, 48, 50, 52, 54, 56 € 30.-

4 T-shirt à manches courtes en pur coton agréable à porter. Superbe imprimé floral à l'encolure ! Manchetons pour un style très décontracté ! 100% coton. Lavable en machine.
Longueur env. 66 cm
kaki-quartz rose imprimé **761.941.011**

T. 40, 42, 44, 46, 48, 50, 52, 54, 56, 58 € 23.-

5 Collier en métal. Longueur env. 90 cm. couleur argenté **461.223.198** € 59.-

6 Sac en synthétique. Env. 20 / 18, 5 / 6,5 cm. sable **461.255.044** € 89.-

7 T-shirt à l'imprimé facile à assortir, aspect vaporeux légèrement transparent. Col V et manches longues. 72% polyester, 28% viscose. Lavable en machine.
Longueur env. 66 cm
vert tilleul-citron imprimé **795.533.021**

T. 38, 40, 42, 44, 46, 48, 50, 52, 54, 56 € 45.-

8 Très doux et chaud ! Débardeur en tricot chiné, motif côtelé horizontal avec encolure ronde et manchetons décontractés. Ourlet droit avec cordon pouvant être noué. 45% viscose, 35% polyamide, 20% polyester. Lavable en machine.
Longueur env. 66 cm
kaki chiné **795.497.020**

T. 38, 40, 42, 44, 46, 48, 50, 52, 54, 56 € 45.-

9 Le souci du détail ! Chemisier à encolure ronde, petit V et patte de boutonnage sur toute la longueur. Dentelle ajourée sous les nervures de l'empiècement poitrine et au dos ainsi que sur la partie supérieure des manches longues raglan. Manchetes à manchettes boutonnées. Fronces donnant de l'ampleur sous la dentelle. Soutient l'initiative « Cotton made in Africa ». 100% coton. Lavable en machine.
Longueur env. 64 cm
couleur ivoire **798.699.008** bois de rose **798.703.008**

T. 38, 40, 42, 44, 46, 48, 50, 52, 54, 56 € 45.-

8 Débardeur en tricot

7 T-shirt

6 Sac

5 Collier

7 T-shirt

45.-

• Superbe qualité dévorée



8 Débardeur en tricot

45.-

• Fil chiné doux



9 Chemisier

45.-

• Superbes nervures



couleur ivoire



9 bois de rose



MON ATOUT SILHOUETTE

Découvrez aussi notre **SITE WEB** witt.fr

1 Veste en tricot

55.-

- 50% viscose
- Aspect côtelé mode



2 Jupe

55.-

- Qualité mousseline
- Forme à panneaux
- Doublure jersey confortable



3 Pull jacquard

55.-

- Tricot jacquard de qualité
- 50% coton



4 Gilet long en tricot

45.-

- 50% viscose
- Aspect côtelé mode
- Moelleux



LA MODE QUE J'AIME

Motifs tendance, tricot tout doux et superbes coloris : avec ces looks, tous mes souhaits mode deviennent réalité !

1 Veste en tricot douce et moelleuse, tendance et facile à assortir. Qualité chinée et superbe aspect côtelé. Coupe ouverte tendance avec large bordure au col châle et à l'ourlet arrondi. Manches longues chauve-souris. Conception soignée. 50% viscose, 28% polyester, 22% polyamide. Lavable en machine.

Longueur env. 70 cm
chamois chiné
T. 38, 40, 42, 44, 46, 48, 50, 52, 54, 56 € 55.-

2 Jupe à panneaux évasée ornée d'un imprimé harmonieux, qualité mousseline fluide. Ceinture élastique confortable lisse devant pour un effet invisible. La doublure jersey douce estompe la transparence, pas le charme. Polyester recyclé. 100% polyester. Doublure : 100% polyester. Lavable en machine.

Taille standard, Longueur env. 84 cm
noir-chamois imprimé
T. 38, 40, 42, 44, 46, 48, 50, 52, 54, 56 € 55.-

Longueur courte, Longueur env. 76 cm
noir-chamois imprimé
T. 20, 21, 22, 23, 24, 25, 26 € 55.-

3 Pull jacquard style norvégien tendance. Encolure ronde. Largues bords-côtes aux manches longues et à l'ourlet ornés d'un motif torsadé discret. Soutient l'initiative « Cotton made in Africa ». 50% coton, 50% acrylique. Lavable en machine.

Longueur env. 66 cm
bleu fumée-champagne à motifs
T. 38, 40, 42, 44, 46, 48, 50, 52, 54, 56 € 55.-

4 Longueur flatteuse, aspect côtelé affiné et fermeture à 1 bouton tendance : ce gilet en tricot long en mélange de matières doux et chaud pour l'hiver contenant de la viscose ECOVERO signée Lenzing séduit sur toute la ligne. Fentes latérales facilitant les mouve-

ments. Conception soignée. 50% viscose (ECOVERO), 28% polyester, 22% polyamide. Lavable en machine.

Longueur env. 76 cm
bleu fumée
T. 38, 40, 42, 44, 46, 48, 50, 52, 54, 56 € 45.-

5 Ultra-doux, moelleux et séduisant : pull associant motifs intarsia de différentes couleurs et fils fantaisie. Bord roulé à l'encolure ronde et bords-côtes aux manches longues et à l'ourlet. Dos uni. Conception soignée. 66% acrylique, 31% polyamide, 3% élasthanne. Lavable en machine.

Longueur env. 62 cm
sésame-gris pierre à motifs
T. 38, 40, 42, 44, 46, 48, 50, 52, 54, 56 € 59.-

6 Nous ne savons pas ce qui nous plaît le plus dans cette robe tunique : son motif floral, sa qualité fluide ou sa coupe flatteuse. Encolure ronde avec fente et lien à nouer. Fronces aux épaules, à la couture à la taille et à l'empèchement au dos pour dissimuler les rondeurs. Manches élastiquées à la finition. 100% viscose. Lavable en machine.

Longueur env. 100 cm
bleu fumée-champagne imprimé
T. 38, 40, 42, 44, 46, 48, 50, 52, 54, 56 € 59.-

3 Pull jacquard

Cotton made in Africa

Avec ces articles, nous soutenons l'initiative « Cotton made in Africa » (CmiA) qui s'engage à améliorer les conditions de vie des petits producteurs.

5 Pull

59.-

- Qualité moelleuse
- Tricot intarsia de qualité
- Motif color block tendance
- Bord roulé à l'encolure

STRETCH



6 Robe tunique

59.-

- Qualité tissée
- Pure viscose
- Motif imprimé



MON ATOUT
SILHOUETTE

i

Viscose

- Agréable à porter
- Respirante
- Régule l'humidité

Découvrez
aussi notre
SITE WEB
witt.fr

1 Veste longue en tricot

30.-

• Coupe longue affinante

3 T-shirt à manches 3/4

18.-

4 Pull col V

27.-

• 80% viscose

hortensia



Petites pierres brillantes fantaisie

2 Jean

35.-

STRETCH CC Coupe Courte



2+3,6+7
Cotton made in Africa
Avec ces articles, nous soutenons l'initiative "Cotton made in Africa" (CmiA) qui s'engage à améliorer les conditions de vie des petits producteurs.

LA MODE QUE J'AIME

Très confortables, affinants et charmants : ces favoris du quotidien ont conquis mon cœur de fashionista !

1 Moelleuse, facile à associer et en fils chinés doux : veste en tricot longue, coupe ouverte. Encolure en V affinante, 2 poches plaquées et finitions côtelées aux manches et à l'ourlet. 100% acrylique. Lavable en machine.

Longueur env. 74 cm hortensia chiné 765.394.013
T. 40, 42, 44, 46, 48, 50, 52, 54, 56, 58 € 30.-

2 Jean au léger effet délavé avec petites pierres brillantes fantaisie sur les deux poches devant. Ceinture gainante avec passants, fermeture à bouton et glissière devant. Empiècement au dos et 2 poches arrière plaquées. Largeur pieds env. 34 cm. Livré sans la ceinture. 81% coton, 17% polyester, 2% élasthanne. Lavable en machine.

Taille standard, Entrejambe env. 74 cm denim gris 781.303.010
T. 40, 42, 44, 46, 48, 50, 52, 54, 56, 58 € 35.-

Longueur courte, Entrejambe env. 69 cm denim gris 781.313.010
T. 20, 21, 22, 23, 24, 25, 26, 27, 28, 29 € 35.-

3 L'atout cœur de ce T-shirt à manches 3/4 : l'imprimé placé devant. Encolure ronde. 100% coton. Lavable en machine.

Longueur env. 66 cm écriu-marine 772.986.105
T. 40, 42, 44, 46, 48, 50, 52, 54, 56, 58 € 18.-

4 Pull en V en mélange de viscose souple et doux tout simplement indispensable ! Finitions côtelées aux manches 3/4 et à l'ourlet. 80% viscose, 20% polyamide. Lavable en machine.

Longueur env. 62 cm papaye 427.675.055 hortensia 427.686.057
grège 427.693.056 anthracite 427.701.059
T. 40, 42, 44, 46, 48, 50, 52, 54, 56, 58 € 27.-

5 Veste longue tendance, affinante et agréablement chaude. Imitation laine, facile à entretenir. Grand col montant pour tenir chaud. Patte de boutonnage et 2 grandes poches plaquées. Taille réglable au dos à l'aide d'une coulisse intégrée. Fentes latérales arrondies pour faciliter les mouvements. 100% polyester. Doublure : 100% polyester. Lavable en machine.

Longueur env. 82 cm gris pierre chiné 772.051.009
T. 40, 42, 44, 46, 48, 50, 52, 54, 56, 58 € 95.-

6 Ravissant ! T-shirt à manches 3/4 agréable à porter avec motif cœur et petits cœurs en imprimé brillant devant. Encolure ronde. 100% coton. Lavable en machine.

Longueur env. 66 cm écriu-noir 765.408.011
noir-beige 765.419.011
hortensia-noir 765.420.011
T. 40, 42, 44, 46, 48, 50, 52, 54, 56, 58 € 15.-

7 T-shirt à manches 3/4 agréable à porter grâce à la superbe application en petites pierres brillantes fantaisie devant. Encolure ronde. 100% coton. gris chiné : 50% coton, 50% polyester. Lavable en machine.

Longueur env. 66 cm grain 772.131.006
gris chiné 772.108.006
T. 40, 42, 44, 46, 48, 50, 52, 54, 56, 58 € 27.-



5 Veste longue

95.-



Coulisse à la taille

Découvrez aussi notre **SITE WEB** witt.fr

6 T-shirt à manches 3/4

15.-

• Imprimé feuille brillante



hortensia-noir



7 T-shirt à manches 3/4

27.-

• Petites pierres brillantes fantaisie

gris chiné



grain

1 T-shirt

35.-

- 50% coton et 50% modal



bordeaux imprimé

taupe imprimé

2 Jupe en jean

45.-

- Qualité coton doux sur la peau
- Confort optimal grâce à l'élasthanne
- Patte de boutonnage sur toute la longueur

STRETCH



denim gris

taupe

3 Chemisier

40.-

- 60% coton
- Détails en dentelle tendance

marine imprimé

Easy Care

STRETCH

4 Chemisier en jersey

30.-

LA MODE QUE J'AIME

Les superbes motifs petites fleurs et les détails fantaisie en dentelle me donnent toujours un sourire !

1 T-shirt orné d'un joli motif imprimé en mélange de matières incroyablement doux. Encolure ronde décorative passepoilée. Manches ¾ tendance. 50% coton, 50% modal. Lavable en machine.

Longueur env. 62 cm
 bordeaux imprimé 797.619.010
 marine imprimé 797.620.012
 taupe imprimé 797.631.010

T. 38, 40, 42, 44, 46, 48, 50, 52, 54, 56 € 35.-

2 La jupe en jean est de retour ! Elle séduit avec sa coupe légèrement évasée et allongée, et sa qualité extensible confortable. Ceinture élastique et passants. Patte de boutonnage devant pour un effet affinant. 2 poches arrondies devant, 2 poches brodées au dos. Livré sans la ceinture. Soutient l'initiative « Cotton made in Africa ». 98% coton, 2% élasthanne. Taupe : 97% coton, 3% élasthanne. Lavable en machine.

Taille standard, Longueur env. 72 cm
 bleu délavé 798.087.015
 denim gris 798.098.011
 taupe 798.102.011

T. 38, 40, 42, 44, 46, 48, 50, 52, 54, 56 € 45.-

Longueur courte, Longueur env. 66 cm
 bleu délavé 798.113.014
 denim gris 798.123.010
 taupe 798.134.010

T. 20, 21, 22, 23, 24, 25, 26 € 45.-

3 Votre partenaire mode facile à assortir ! Chemisier doté d'une bande de dentelle fantaisie sur le col rond avec V, le long de la patte de boutonnage invisible et sur les fines manchettes boutonnées. Pincés poitrine structurantes. Empiècement aux épaules et fronces crétes au centre. Fronces tendance aux épaules des manches longues. Facile à entretenir grâce au traitement Easy Care. Soutient l'initiative « Cotton made in Africa ». 60% coton, 40% polyester. Lavable en machine.

Longueur env. 64 cm
 écriu 485.387.028
 T. 38, 40, 42, 44, 46, 48, 50, 52, 54, 56 € 40.-

4 Chemisier en jersey fluide et souple au superbe imprimé animal. Encolure ronde avec V ouvert et patte de boutonnage. Pincés poitrine structurantes. Manches longues à manchettes boutonnées. 95% viscose, 5% élasthanne. Lavable en machine.

Longueur env. 70 cm
 écriu-marine imprimé 772.039.010
 T. 40, 42, 44, 46, 48, 50, 52, 54, 56, 58 € 30.-

5 Facile à assortir et joli mélange de motifs ! Veste en tricot décontractée à porter ouverte. Col châle flatteur et manches longues. Ourlet arrondi devant. Soutient l'initiative « Cotton made in Africa » 50% coton, 50% acrylique. Lavable en machine.

Longueur env. 66 cm
 bleu fumée chiné 797.754.016
 quartz rose chiné 797.765.016
 taupe chiné 797.776.016

T. 38, 40, 42, 44, 46, 48, 50, 52, 54, 56 € 45.-

6 Pull à manches longues au joli motif structuré pour un look tendance. Encolure ronde et finitions côtelées aux manches et à l'ourlet. Conception soignée. 100% coton. Lavable en machine.

Longueur env. 62 cm
 bleu roi 790.609.004
 T. 40, 42, 44, 46, 48, 50, 52, 54, 56, 58 € 29.-

7 T-shirt très prisé grâce à son superbe imprimé et ses propriétés flatteuses ! Encolure ronde avec V ouvert, plis creux devant et ourlet élastique pour une largeur affinant. Manches longues. Mélange de matières très doux. 50% coton, 50% modal. Lavable en machine.

Longueur env. 66 cm
 bleu fumée-quartz rose imprimé 797.802.017
 T. 38, 40, 42, 44, 46, 48, 50, 52, 54, 56 € 40.-

5 Veste en tricot

45.-

- 50% coton
- Coupe dissimulante avec col châle
- ourlet arrondi

bleu fumée chiné



MON ATOU SILHOUETTE

Tombé ample et flatteur sur la silhouette

2+3,5+6

i

Cotton made in Africa

Avec ces articles, nous soutenons l'initiative „Cotton made in Africa” (CmiA) qui s'engage à améliorer les conditions de vie des petits producteurs.

6 Pull à manches longues

29.-



Découvrez aussi notre SITE WEB witt.fr

7 T-shirt

40.-

- 50% coton et 50% modal



taupe chiné

quartz rose chiné



2 Débardeur en tricot

40.-

- Finitions ondulées flatteuses
- Tricot ajouré

sable

1 Pantalon en jersey

LA MODE QUE J'AIME

Facile à associer et confortable : pour mon quotidien, j'ai besoin d'une mode bien-être sur laquelle je peux compter.

1 Pantalon en jersey

33.-

Ceinture élastique

1 À la fois chic et confortable ! Pantalon en jersey aux détails élégants : reflets satinés sur les ouvertures des deux poches ainsi que sur le lien à nouer à la ceinture élastique ! Stoppeurs pratiques couleur or au niveau de la coulisse. Les larges jambes longueur cheville tendance affinent la silhouette grâce aux nervures. Largeur pieds env. 44 cm. 100% polyester. Lavable en machine. **Taille standard, Entrejambe env. 74 cm**

sable	768.734.005	ocre	768.745.005
terre cuite	768.756.005	bleu pétrole	768.767.005

T. 40, 42, 44, 46, 48, 50, 52, 54, 56, 58 € 33.-

2 Le mélange de motifs ajourés confère à ce débardeur en tricot chaud une touche originale. Jolis bords-côtes ondulés aux emmanchures et devant à l'encolure ronde et en V combinée. Mancherons décontractés. Largés bords-côtes à l'ourlet. 100% acrylique. Lavable en machine.

Longueur env. 58 cm
vert roseau 832.652.010
T. 38, 40, 42, 44, 46, 48, 50, 52, 54, 56 € 40.-

3 Pull facile à entretenir en qualité chinée douce et moelleuse. Motif ajouré légèrement transparent et dégradé de couleurs harmonieux. Bords-côtes fins à l'encolure arrondie, aux manches longues et à l'ourlet. Conception soignée. 100% acrylique. Lavable en machine.

Longueur env. 62 cm
roseau-bleu fumée chiné 811.254.006
T. 38, 40, 42, 44, 46, 48, 50, 52, 54, 56 € 45.-

4 À porter de 2 manières ! Manteau réversible à capuche, à porter avec le côté sombre ou clair à l'extérieur. Motif piqué horizontal, pinces poitrine et 2 poches des deux côtés. Fentes latérales réglables à l'aide de boutons-pression. Doublure et garnissage pour un effet de chaleur garanti. 100% polyester. Doublure : 100% polyester. Garnissage : 100% polyester. Lavable en machine.

3 Pull

45.-

- Moelleux
- Dégradé de couleur



Longueur env. 102 cm
marine-beige 767.812.006
T. 40, 42, 44, 46, 48, 50, 52, 54, 56, 58 € 85.-

5 Pull très confortable et doux. Pattes à motif torsadé autour du col montant, le long des manches raglan longues et à l'ourlet. Largés bords côtes à la finition des manches ornées de perles décoratives. Conception soignée, coupe parfaite et indéformable. Superbe fil bouclé raffiné. 74% acrylique, 23% polyamide, 3% élasthanne. Lavable en machine.

Longueur env. 66 cm
vert pistache 830.929.005
sable 830.930.005
T. 38, 40, 42, 44, 46, 48, 50, 52, 54, 56 € 45.-

6 Chemisier long, doux et souple. Coupe facile à enfiler et flatteuse. Col chemise, V ouvert et patte de boutonnage. Pincés poitrine structurantes, bords-côtes extensibles aux manches longues et ourlet légèrement arrondi. Joli motif imprimé à l'aspect patchwork original. 100% viscose. Lavable en machine.

Longueur env. 72 cm
marine-couleur ivoire imprimé 811.142.008
T. 38, 40, 42, 44, 46, 48, 50, 52, 54, 56 € 40.-



bleu pétrole

terre cuite

ocre

Découvrez aussi notre

SITE WEB
witt.fr



4 Manteau réversible

85.-



5 Pull

45.-

- Toucher doux
- Superbe motif torsadé
- Perles fantaisie

STRETCH

vert pistache



6 Chemisier long

40.-

- Motif patchwork
- Bords extensibles aux manches
- Col chemise ouvert



Viscose

- Agréable à porter
- Respirante
- Régule l'humidité

1 T-shirt

40.-

- 50% coton
- détails smockés
- Manches à volants



2 Jupe

69.-

marron

- Qualité coton
- Velours fin
- Boutons fantaisie
- Fente invisible au dos

marine vert olive couleur chamois

STRETCH



3 Pull

55.-

- 50% coton



4 Pull

55.-

vert chiné

- Aspect côtelé mode
- Motif torsadé mode
- Doux et chaud



LA MODE QUE J'AIME

De vraies beautés de la nature : motif floral, détails en dentelle et coloris d'automne pour rayonner !

1 T-shirt original au motif floral harmonieux et au col montant smocké avec petits volants et fronces discrètes devant. Finitions extensibles et jolis volants aux manches longues. 50% coton, 50% modal. Lavable en machine.

Longueur env. 66 cm
 roseau-marron imprimé
 T. 38, 40, 42, 44, 46, 48, 50, 52, 54, 56 € 40.-

2 Jupe en velours côtelé doux, coupe 5 poches classique et décontractée. Ceinture gainante à passants, 2 poches avec rivets et gousset, fausse patte de boutonniage avec boutons métalliques devant. Glissière discrète et bouton de sécurité au dos, empiècement au dos, 2 poches plaquées et fente invisible pour une liberté de mouvement optimale. Soutient l'initiative « Cotton made in Africa ». Livré sans ceinture. 98% coton, 2% élasthane. Lavable en machine.

Taille standard, Longueur env. 72 cm
 vert olive 430.353.045
 marron 781.212.011
 couleur chamois 806.538.009
 marine 806.549.008
 T. 38, 40, 42, 44, 46, 48, 50, 52, 54, 56 € 69.-

Longueur courte, Longueur env. 66 cm
 vert olive 430.396.045
 marron 781.223.011
 couleur chamois 806.550.009
 marine 806.561.008
 T. 20, 21, 22, 23, 24, 25, 26 € 69.-

3 Pull moelleux orné de motifs ajourés en fils chinés. Col montant côtelé chaud. Manches longues. Soutient

l'initiative « Cotton made in Africa » 50% coton, 50% acrylique. Lavable en machine.

Longueur env. 62 cm
 sésame-taupe chiné 795.726.007
 T. 38, 40, 42, 44, 46, 48, 50, 52, 54, 56 € 55.-

4 Douceur et élégance ! Pull doux et chaud à aspect grosses mailles côtelé tendance et qualité chinée aux coloris harmonieux. Superbe motif torsadé devant. Finitions côtelées à l'encolure, aux manches longues et à l'ourlet. Conception soignée. Soutient l'initiative « Cotton made in Africa ». 48% acrylique, 38% coton 14% polyester. Lavable en machine.

Longueur env. 62 cm
 ocre-chiné 780.999.011
 vert chiné 781.007.010
 bleu fumée chiné 781.018.010
 bois de rose chiné 781.029.010
 T. 38, 40, 42, 44, 46, 48, 50, 52, 54, 56 € 55.-

5 Le souci du détail : chemisier à col montant avec finition volantée. Superbe broderie contrastée sous le col montant, des deux côtés de la patte de boutonniage et sur les manches longues à manchettes boutonnées. Dentelle sur la patte au épaules devant et au dos. Dos et épaules froncés. Boutons brillants imitation nacre. Ourlet légèrement arrondi devant. Soutient l'initiative « Cotton made in Africa ». 100% coton. Lavable en machine.

Longueur env. 64 cm
 couleur ivoire à motifs 487.054.024
 bleu glacier à motifs 876.090.003
 T. 38, 40, 42, 44, 46, 48, 50, 52, 54, 56 € 55.-

5 Chemisier

55.-

- Qualité popeline
- Broderie contrastée



couleur ivoire à motifs



bleu glacier à motifs

2+3,5



Cotton made in Africa

Avec ces articles, nous soutenons l'initiative „Cotton made in Africa” (CmiA) qui s'engage à améliorer les conditions de vie des petits producteurs.

6 Robe

79.-

- Qualité tissée
- Qualité froissée, repassage superflu
- détails smockés
- Volants tendance



Viscose

- Agréable à porter
- Respirante
- Régule l'humidité

Découvrez aussi notre
SITE WEB
witt.fr

6 Robe au superbe motif floral. Qualité froissée fluide et facile d'entretien, coupe flatteuse. Encolure ronde avec petit V. Partie smockée décorative sur l'empiecement des épaules et du dos. Pincés poitrine. Manches longues à bords-côtes extensibles. Fronces discrètes sur la couture à la taille et les différentes parties de la jupe. 100% viscose (ECOVERO). Lavable en machine.

Taille standard, Longueur env. 114 cm roseau-marron imprimé	781.346.006
T. 38, 40, 42, 44, 46, 48, 50, 52, 54, 56	€ 79.-
Longueur courte, Longueur env. 108 cm roseau-marron imprimé	782.000.006
T. 20, 21, 22, 23, 24, 25, 26	€ 79.-



1 Jean

45.-

STRETCH

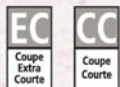

Forme : Trento

- Hauteur de taille confortable
- Cusses étroites
- Largeur de pieds étroite

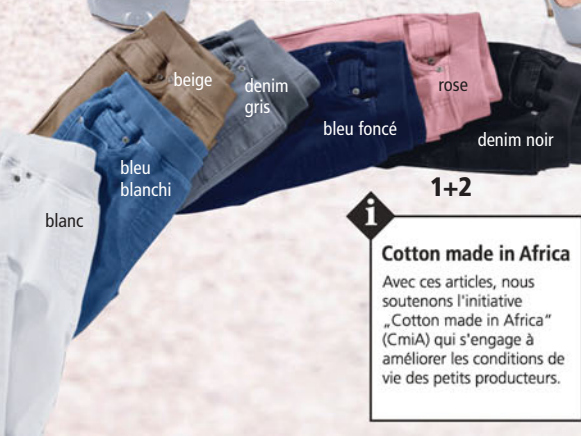

1+2

i
Cotton made in Africa
 Avec ces articles, nous soutenons l'initiative „Cotton made in Africa“ (CmiA) qui s'engage à améliorer les conditions de vie des petits producteurs.

2 T-shirt

35.-

- Qualité coton doux sur la peau
- Motif patchwork moderne
- Donne du peps à toutes les tenues

STRETCH



3 Chemisier

25.-

- Matière structurée

STRETCH



LA MODE QUE J'AIME

Jean, T-shirt et gilet en tricot aujourd'hui, jupe et chemisier demain – je trouve ici mes looks préférés pour tous les jours !

1 Jean facile à enfiler avec ceinture en tricot côtelé intégrée et très confortable. Fermeture à bouton et glissière superflue, look 5 poches conservé grâce à la fausse glissière. 2 poches avec 1 gousset devant, 2 poches arrière. Fausse glissière. Toucher doux et agréable. Aspect délavé. Largeur pieds env. 36 cm. 78% coton, 20% polyester, 2% élasthanne. Rose et beige : 76% coton, 22% polyester, 2% élasthanne. Lavable en machine. Livré sans la ceinture.

Taille standard, Entrejambe env. 79 cm	
bleu blanchi	103.272.039
bleu délavé	205.578.171
bleu foncé	782.469.177
rose	205.599.158
T.	38, 40, 42, 44, 46, 48, 50, 52, 54, 56
Longueur courte, Entrejambe env. 74 cm	
bleu blanchi	103.288.302
bleu délavé	205.620.002
bleu foncé	782.544.299
rose	205.631.077
T.	20, 21, 22, 23, 24, 25, 26
Longueur extra courte, Entrejambe env. 69 cm	
bleu blanchi	103.294.129
bleu délavé	205.727.067
bleu foncé	205.760.088
rose	205.738.170
T.	205, 215, 225, 235, 245, 255, 265

denim noir	205.567.227
denim gris	782.453.200
beige	103.329.146
blanc	393.707.093
	€ 45.-

2 Superbe imprimé ! T-shirt aspect patchwork avec encolure ronde et manches longues. Imprimé différent pour chaque modèle. Soutient l'initiative « Cotton made in Africa ». 95% coton, 5% élasthanne. Lavable en machine.

Longueur env. 66 cm	
hortensia-bleu tourterelle imprimé	490.394.066
T.	38, 40, 42, 44, 46, 48, 50, 52, 54, 56
	€ 35.-

3 Bien-être et élégance ! Chemisier en qualité structurée facile à entretenir. Encolure ronde passepoilée et pinces poitrine structurantes. Manches bouffantes 3/4 tendance, finitions smockées. 98% polyester, 2% élasthanne. Lavable en machine.

Longueur env. 64 cm	
parme	422.189.072
T.	40, 42, 44, 46, 48, 50, 52, 54, 56, 58
	€ 25.-

4 L'hiver est synonyme de douceur. Ce gilet en tricot sans fermeture arrive à point nommé. Col châle, conception soignée et tricot côtelé en fils chinés doux. Fentes latérales à l'ourlet avec petites pierres brillantes fantaisie. 100% acrylique. Lavable en machine.

Longueur env. 74 cm	
bleu fumée chiné	490.194.060
T.	38, 40, 42, 44, 46, 48, 50, 52, 54, 56
	€ 45.-

5 Chemisier au délicat imprimé floral. Col chemise, patte de boutonnage et manches longues à manchettes boutonnées. Coupe flatteuse légèrement évasée avec pinces poitrine structurantes et ourlet légèrement arrondi. 65% polyester, 35% coton. Lavable en machine.

Longueur env. 68 cm	
blanc-rouge imprimé	775.060.004
T.	40, 42, 44, 46, 48, 50, 52, 54, 56, 58
	€ 30.-

6 Vous allez adorer cette jupe au motif floral féminin, à la qualité tissu fluide et à la coupe ample affinante. La ceinture large avec fermeture à bouton intégrée et glissière invisible tient joliment près du corps. Doublure opaque. 100% polyester. Doublure en interlock : 100% polyester. Lavable en machine.

Taille standard, Longueur env. 90 cm	
marine imprimé	416.513.038
T.	38, 40, 42, 44, 46, 48, 50, 52, 54, 56
	€ 55.-
Longueur courte, Longueur env. 82 cm	
marine imprimé	416.524.048
T.	20, 21, 22, 23, 24, 25, 26
	€ 55.-

4 Gilet en tricot

45.-

- Qualité tricotée douce
- Fentes latérales avec boutons-pression

2
T-shirt

5 Chemisier

30.-

- Ourlet légèrement arrondi
- Imprimé floral



6 Jupe

55.-

- Qualité mousseline
- Doublure en interlock opaque
- Forme à panneaux



Découvrez
aussi notre
SITE WEB
witt.fr



1 Robe

35.-

- Qualité tissée
- Doublure opaque

2 Veste longue en tricot

33.-

- Coupe ouverte
- Motif maille moderne

rouille



3 T-shirt

35.-

- 50% coton
- Imprimé aux coloris harmonieux



i **Cotton made in Africa**
Avec ces articles, nous soutenons l'initiative "Cotton made in Africa" (CmiA) qui s'engage à améliorer les conditions de vie des petits producteurs.

LA MODE QUE J'AIME

Pour toujours être sous mon meilleur jour : des idées mode flatteuses qui me séduiront avec élégance et confort !

1 Les petites fleurs sur fond sombre sont très tendance et font de cette robe un modèle à la mode. Encolure en V et finitions élastiques aux manches longues. Fronces devant pour une coupe évasée affinante. Qualité Georgette légèrement transparente devant et au dos, doublure jersey opaque. 100% polyester. Doublure : 100% polyester. Lavable en machine.

Longueur env. 100 cm
noir-ocre 853.760.022 € 35.-
T. 40, 42, 44, 46, 48, 50, 52, 54, 56, 58

2 Incontournable : veste en tricot longue facile d'entretien, motif tricoté tendance et coupe ouverte flatteuse avec encolure en V affinante. Finitions côtelées aux manches longues et à l'ourlet. 100% acrylique. Lavable en machine.

Longueur env. 74 cm
rouille 139.203.162 beige 409.119.136
bleu 409.120.098 ocre 851.754.054
noir 851.840.071 € 33.-
T. 40, 42, 44, 46, 48, 50, 52, 54, 56, 58

3 Joli T-shirt au motif floral harmonieux. Encolure ronde et manches ¾. Mélange de matières particulièrement doux et agréable à porter. 50% coton, 50% modal. Lavable en machine.

Longueur env. 66 cm 736.632.020
marine-terre cuite imprimé € 35.-
T. 38, 40, 42, 44, 46, 48, 50, 52, 54, 56

4 Superbe robe traditionnelle, pour une fête de famille ou une fête populaire ! Encolure en V affinante et coutures princesses structurantes. Manches ¾ légèrement bouffantes avec finition volantée élastique. Partie jupe évasée et flatteuse grâce à la couture de la taille plissée. Choisissez jusqu'ou montrer vos jambes grâce à la patte de boutonnage sur toute la longueur. 100% polyester. Lavable en machine.

Longueur env. 120 cm 775.082.005 rouge 775.093.005
noir € 40.-
T. 40, 42, 44, 46, 48, 50, 52, 54, 56, 58

5 Tout simplement superbe ! Chemisier long à porter ouvert. Motif paisley chic. Col châle flatteur, manches ¾ et longues fentes latérales. 100% polyester. Lavable en machine.

Longueur env. 80 cm 139.509.024
noir-ocre imprimé € 29.-
T. 40, 42, 44, 46, 48, 50, 52, 54, 56, 58

4 Robe country

40.-



5 Chemisier long

29.-

- Forme ouverte et longue tendance
- Fentes latérales longues



Découvrez
aussi notre
SITE WEB
witt.fr

1 Chemisier

35.-

- 50% coton
- Volants au col
- Finitions des manches smockées

Easy Care

2 Pantalon en velours côtelé

69.-

- Qualité coton
- Velours fin

STRETCH

CC Coupe Courte

3 Chemisier

40.-

- Affinant
- fronce légère à l'encolure

4 Pull ajouré

55.-

- 50% viscose
- Avec motif ajouré
- qualité ultra-douce

bois de rose chiné

taupe chiné

LA MODE QUE J'AIME

J'associe de superbes motifs et des tricotés tout doux à mon jean préféré pour créer de véritables tenues favorites !

1 Laver, sécher, porter : chemisier avec traitement Easy Care pour un entretien facile. Volants à l'encolure ronde avec petit V et patte de boutonnage courte avec boutons aspect nacre. Pincés poitrine et empiècement à pli creux au dos pour une coupe parfaite. Bords-côtes smockés, volants à la finition des manches longues. Ourlet légèrement arrondi. Soutient l'initiative « Cotton made in Africa ». 50% coton, 50% polyester. Lavable en machine.

Longueur env. 64 cm
 blanc 782.463.018
 T. 38, 40, 42, 44, 46, 48, 50, 52, 54, 56 € 35.-

2 Pantalon en velours côtelé bien chaud, coupe 5 poches. Ceinture gainante avec passants, fermeture à bouton et glissière devant. Empiècement au dos. Jambes larges et tendance avec grand ourlet. Soutient l'initiative « Cotton made in Africa ». Largeur pieds env. 50 cm. Livré sans la ceinture. 98% coton, 2% élasthanne. Lavable en machine.

Taille standard, Entrejambe env. 79 cm
 marine 782.532.016
 T. 38, 40, 42, 44, 46, 48, 50, 52, 54, 56 € 69.-

Longueur courte, Entrejambe env. 74 cm
 marine 782.553.016
 T. 20, 21, 22, 23, 24, 25, 26 € 69.-

3 Chemisier doux et souple au motif floral harmonieux. Fronces discrètes devant sur l'encolure ronde passepoilée. Bords-côtes extensibles aux manches longues et à l'ourlet pour une silhouette affinée et un tombé décontracté. 100% viscose. Lavable en machine.

Longueur env. 64 cm
 marine-quartz rose imprimé 782.666.015
 T. 38, 40, 42, 44, 46, 48, 50, 52, 54, 56 € 40.-

4 Pull ajouré particulièrement chaud. Très agréable à porter et moelleux. Motif tricoté sur la partie supérieure. Bords-côtes et joli bord roulé à la finition des manches longues raglan et à l'ourlet. 50% viscose, 25% polyamide, 25% polyester. Lavable en machine.

Longueur env. 62 cm
 taupe chiné 799.115.008
 bois de rose chiné 799.104.009
 T. 38, 40, 42, 44, 46, 48, 50, 52, 54, 56 € 55.-

5 Tunique au motif floral minimaliste, mélange de matières doux et coupe en A flatteuse. Encolure ronde avec bordure et légèrement froncée. Manches longues. 95% viscose, 5% élasthanne. Lavable en machine.

Longueur env. 70 cm
 graphite-ocre imprimé 165.225.096
 noir-rouille imprimé 165.247.100
 marine-bleu tourterelle imprimé 165.338.099
 T. 38, 40, 42, 44, 46, 48, 50, 52, 54, 56 € 40.-

6 Mélange de matières doux et imprimé floral : ce T-shirt ne manque pas d'atouts. Col chemise, petit V et patte de boutonnage. Manches longues. Soutient l'initiative « Cotton made in Africa ». 50% coton, 50% modal. Lavable en machine.

Longueur env. 62 cm
 marine-quartz rose imprimé 782.746.015
 T. 38, 40, 42, 44, 46, 48, 50, 52, 54, 56 € 40.-

7 T-shirt orné d'un superbe imprimé. Encolure ronde avec V et manches longues. Petites fentes latérales. Soutient l'initiative « Cotton made in Africa ». 95% coton, 5% élasthanne. Lavable en machine.

Longueur env. 66 cm
 bordeaux-hortensia imprimé 490.413.053
 T. 38, 40, 42, 44, 46, 48, 50, 52, 54, 56 € 35.-

5 Tunique

40.-

- Viscose
- Affinant
- Coupe en A

STRETCH



marine-bleu
tourterelle
imprimé

6 T-shirt

40.-

- 50% coton



7 T-shirt

35.-

- Qualité coton
doux sur la
peau

STRETCH



1+2,6+7

i

Cotton made in Africa

Avec ces articles, nous soutenons l'initiative „Cotton made in Africa“ (CmiA) qui s'engage à améliorer les conditions de vie des petits producteurs.

Découvrez
aussi notre

SITE WEB
witt.fr



gris à carreaux

2 Pull

55.-

- Fil chiné doux
- Superbe motif tricoté
- Col corolle

LA MODE QUE J'AIME

Ici, j'ai l'embarras du choix en matière de couleurs, motifs et qualités. Vive le shopping plaisir !

1 Notre avis ? Exemple ! Pantalon doux et agréable. Motif tendance, confort optimal et petit prix. Passepoil noir le long de la couture latérale. Facile à enfiler, ceinture élastique contrastée au dos. Patte avant lisse invisible, même sous des hauts moulants. Largeur pieds env. 34 cm. 95% polyester, 5% élasthanne. Lavable en machine.

Longueur courte, Entrejambe env. 72 cm
 noir à motifs **888.908.007** noir à rayures **888.878.006**
 gris à carreaux **888.884.005**
 T. 20, 21, 22, 23, 24, 25, 26, 27, 28, 29 **€ 35.-**

Taille standard, Entrejambe env. 77 cm
 noir à motifs **888.862.005** noir à rayures **888.834.007**
 gris à carreaux **888.845.009**
 T. 40, 42, 44, 46, 48, 50, 52, 54, 56, 58 **€ 35.-**

2 Vous recherchez un partenaire doux ? Nous l'avons trouvé avec ce pull moelleux et chaud ! Il a également beaucoup à offrir en termes de look : aspect grosses mailles tendance avec superbe motif tricoté, qualité chinée harmonieuse et col corolle flatteur. Finitions côtelées. 43% polyester, 42% acrylique, 11% polyamide, 4% laine. Lavable en machine.

Longueur env. 66 cm
 ocre-chiné **816.703.011**
 océan chiné **816.713.011**
 orchidée chiné **816.724.011**
 T. 38, 40, 42, 44, 46, 48, 50, 52, 54, 56 **€ 55.-**

3 Pull long en tricot fin doux et souple au superbe dégradé de couleurs. Col montant côtelé et larges bords-côtes aux manches longues et à l'ourlet. Coupe tendance un peu plus longue au dos avec longues fentes sur les côtés. Viscose en qualité ECOVERO de Lenzing. 50% viscose, 28% polyester, 22% polyamide. Lavable en machine.

3 Pull long

59.-

- 50% viscose (ECOVERO)
- Plus long au dos



rouille-sable à motifs

noir-sable à motifs

Longueur env. 74 cm
 noir-sable à motifs **834.443.008**
 rouille-sable à motifs **834.453.008**
 T. 38, 40, 42, 44, 46, 48, 50, 52, 54, 56 **€ 59.-**

4 Veste en tricot tendance et facile à associer. Finitions soignées. Encolure ronde avec bordure en tricot lisse. Superbe motif ajouré le long de la patte de boutonnage avec boutons recouverts de tissu. Bords-côtes à la finition des manches longues et à l'ourlet. Soutient l'initiative « Cotton made in Africa ». 50% coton, 50% acrylique. Lavable en machine.

Longueur env. 66 cm
 raisin chiné **814.627.010**
 T. 38, 40, 42, 44, 46, 48, 50, 52, 54, 56 **€ 45.-**

5 Ce pull combine un tricot ajouré légèrement transparent avec un joli motif torsadé. Encolure ronde côtelée généreuse et bords-côtes aux manches et à l'ourlet. Conception soignée. Qualité douce. 50% viscose, 28% polyester, 22% polyamide. Lavable en machine.

Longueur env. 62 cm
 écreu **815.787.008**
 T. 38, 40, 42, 44, 46, 48, 50, 52, 54, 56 **€ 45.-**

6 Pull en mélange de matières agréable à porter composé de tricot fin souple et d'un motif torsadé devant. Superbe imprimé tendance. Conception soignée. Col montant haut flatteur en tricot côtelé. Bords-côtes extensibles aux manches longues et à l'ourlet. Soutient l'initiative « Cotton made in Africa ». 60% viscose, 40% coton. Lavable en machine.

Longueur env. 62 cm
 beige imprimé **488.263.056**
 parme imprimé **824.370.017**
 bleu glacier imprimé **876.034.017**
 gris clair imprimé **876.045.017**
 T. 38, 40, 42, 44, 46, 48, 50, 52, 54, 56 **€ 69.-**

1 Pantalon

35.-

- Différents motifs
- Passepoil décoratif
- Coupe confortable



noir à rayures

noir à motifs

4 Veste en tricot

**Conseil
PRIX**

45.-

- 50% coton
- Avec motif ajouré
- Patte boutonnée fantaisie

Découvrez
aussi notre

SITE WEB
witt.fr

5 Pull

45.-

- 50% viscose
- Toucher doux

6 Pull

69.-

- 60% viscose
- Tricot fin imprimé
- motif torsadé devant

parme
imprimé

gris clair imprimé

bleu glacier imprimé

beige imprimé

i

Cotton made in Africa

Avec ces articles, nous soutenons l'initiative „Cotton made in Africa” (CmiA) qui s'engage à améliorer les conditions de vie des petits producteurs.

1 T-shirt à manches longues

20.-



2 Jupe en jean

33.-

- Coupe en A confortable
- Fermeture dos à glissière

STRETCH



3 Débardeur en tricot

40.-

- Tricot fin
- Mancherons tendance



4 T-shirt imprimé

35.-

- 50% coton et 50% modal



MON ATOU SILHOUETTE

marine-bleu ciel à motifs



noir-rouge foncé à motifs

LA MODE QUE J'AIME

Merci pour les fleurs ! Je ne peux tout simplement pas me passer de ces looks.

1 T-shirt à manches longues tendance. Encolure ronde et qualité jersey très douce. 100% coton. Lavable en machine.

Longueur env. 66 cm 764.096.008
 T. 40, 42, 44, 46, 48, 50, 52, 54, 56, 58 € 20.-

2 Jupe en jean à la coupe évasée, pinces à la taille pour une coupe parfaite. Fausse patte de boutonnage et fente devant, glissière et couture de séparation au dos. 2 poches. 81% coton, 17% polyester, 2% élasthanne. Lavable en machine.

Taille standard, Longueur env. 76 cm 764.122.009
 T. 40, 42, 44, 46, 48, 50, 52, 54, 56, 58 € 33.-

Longueur courte, Longueur env. 70 cm 764.133.009
 T. 20, 21, 22, 23, 24, 25, 26, 27, 28, 29 € 33.-

3 Débardeur en tricot : un basique en tricot fin doux et souple. Large bordure côtelée au col V et mancherons décontractés. Emmanchures et ourlet finement côtelés. Soutient l'initiative « Cotton made in Africa ». 100% coton. Lavable en machine.

Longueur env. 62 cm 482.603.030
 T. 38, 40, 42, 44, 46, 48, 50, 52, 54, 56 € 40.-

4 T-shirt imprimé avec motif floral sur toute la surface et bordure rayée à l'ourlet. Coupe évasée avec encolure tendance. Fronces décoratives de l'encolure jusqu'à la couture décorative. Manches longues avec finitions extensibles. Fentes latérales facilitant les mouvements. Soutient l'initiative « Cotton made in Africa ». 50% coton, 50% modal. Lavable en machine.

Longueur env. 74 cm 803.723.004
 marine-bleu ciel à motifs 803.733.004
 noir-rouge foncé à motifs € 35.-
 T. 38, 40, 42, 44, 46, 48, 50, 52, 54, 56

5 Chemisier au motif floral. Effet cache-cœur fixé avec encolure en V et volants. Élastique doux au dos et liens à nouer devant pour dissimuler les rondeurs. Manches longues avec élastique et volant. Qualité Georgette légèrement transparente en polyester recyclé. 100% polyester. Lavable en machine.

Longueur env. 64 cm 431.843.037
 noir-bois de rose imprimé € 40.-
 T. 38, 40, 42, 44, 46, 48, 50, 52, 54, 56

6 Gilet en jean facile à associer avec boutons décoratifs tendance. Encolure en V, patte de boutonnage et ourlet en pointe devant. Coutures structurantes pour une coupe parfaite. Qualité extensible. Soutient l'initiative « Cotton made in Africa ». 81% coton, 17% polyester, 2% élasthanne. Lavable en machine.

Longueur env. 52 cm 686.345.031
 bleu foncé 432.223.061 écreu € 40.-
 T. 38, 40, 42, 44, 46, 48, 50, 52, 54, 56

7 Jupe imprimée à panneaux en qualité Georgette légère et double interlock opaque, motif mille fleurs fantaisie. Glissière invisible et bouton au dos, sur la ceinture large. Polyester recyclé. 100% polyester. Doublure : 100% polyester. Lavable en machine.

Taille standard, Longueur env. 84 cm 432.069.025
 noir-bois de rose imprimé € 55.-
 T. 38, 40, 42, 44, 46, 48, 50, 52, 54, 56

Longueur courte, Longueur env. 76 cm 432.075.025
 noir-bois de rose imprimé € 55.-
 T. 20, 21, 22, 23, 24, 25, 26

8 Pull ajouré à la conception soignée avec superbe mailage à l'aspect chiné. Finitions côtelées à l'encolure en V, aux manches ¾ et à l'ourlet. 100% coton. Lavable en machine.

Longueur env. 62 cm 776.562.004
 papaye chiné € 35.-
 T. 40, 42, 44, 46, 48, 50, 52, 54, 56, 58

9 Jean en qualité extensible et ceinture gainante pour une silhouette parfaite ! Coupe classique 5 poches et jambes larges tendance. Fermeture à glissière et bouton, passants. Largeur pieds env. 50 cm. Livré sans la ceinture. 81% coton, 17% polyester, 2% élasthanne. Lavable en machine.

Taille standard, Entrejambe env. 79 cm 764.019.011 bleu foncé 764.020.011
 bleu délavé 764.031.011 gris denim € 35.-
 T. 40, 42, 44, 46, 48, 50, 52, 54, 56, 58

Longueur courte, Entrejambe env. 74 cm 764.042.011 bleu foncé 764.053.011
 bleu délavé 764.063.011 gris denim € 35.-
 T. 20, 21, 22, 23, 24, 25, 26, 27, 28, 29

5 Chemisier

40.-

- en polyester recyclé
- Volants à l'encolure
- Effet cache-cœur



6 Gilet en jean

40.-

- Facile à assortir

STRETCH



7 Jupe imprimée

55.-

- en polyester recyclé
- Forme à panneaux évasée
- Opaque avec doublure
- Qualité tissée



6
bleu foncé

1-4,6,8+9

i
Cotton made in Africa
 Avec ces articles, nous soutenons l'initiative „Cotton made in Africa“ (CmiA) qui s'engage à améliorer les conditions de vie des petits producteurs.

8 Pull ajouré

35.-

- Superbe motif ajouré
- Bel aspect chiné



9 Jean

35.-

STRETCH



bleu délavé

gris denim

bleu foncé



1 Pull

49.-

- Superbe fil multicolore

écru à motifs

bleu jean à motifs

bordeaux à motifs

noir à motifs

écru à motifs

fuchsia à motifs

vert à motifs



3 Gilet long

69.-

- Capuche amovible
- Matelassage affinant

4 T-shirt imprimé

30.-

- 50% coton et 50% modal
- Toucher doux



2 Meshkleid

59.-

- Manches transparentes
- Bords-côtes élastiques aux manches

STRETCH

noir imprimé

vert imprimé

2+4

MON ATOU SILHOUETTE

LA MODE QUE J'AIME

ma mode favorite est disponible en plusieurs coloris – pour de nombreuses associations !

1 Pull au joli motif tricoté en fil multicolore très tendance, imitation chiné. Encolure ronde large et finitions côtelées aux manches longues et à l'ourlet. 45% acrylique, 43% coton, 12% polyester. Lavable en machine.

Longueur env. 66 cm

vert à motifs 138.834.081
noir à motifs 694.844.040
écru à motifs 694.833.033
fuchsia à motifs 138.823.109
bleu jean à motifs 138.812.035
bordeaux à motifs 103.919.029

T. 38, 40, 42, 44, 46, 48, 50, 52, 54, 56 € 49.-

2 Robe en maille au motif floral tendance. Coupe évasée flatteuse et détails tendance. Encolure en V arrondie. Passepoils affinant jusqu'à la couture élastique à la taille avec fronces pour donner de l'ampleur. Doublure jersey devant et au dos pour protéger des regards indiscrets. Manches longues à finitions extensibles légèrement transparentes. Qualité maille douce et fluide. 96% polyester, 4% élasthanne. Doublure : 95% viscose, 5% élasthanne. Lavable en machine.

Longueur env. 108 cm

noir imprimé 798.939.008

vert imprimé 798.994.008

T. 38, 40, 42, 44, 46, 48, 50, 52, 54, 56 € 59.-

3 Gilet long tendance avec garnissage et motifs matelassés. Capuche à coulisse, cordon élastique et stoppeurs, amovible par boutons-pression. Col montant chaud et glissière double sens pratique. Coutures princesse structurantes. 2 poches et poche dans la doublure. Longues fentes latérales avec boutons-pression. 100% polyester. Doublure : 100% polyester. Lavable en machine.

Longueur env. 82 cm

vert roseau 799.217.011

T. 38, 40, 42, 44, 46, 48, 50, 52, 54, 56 € 69.-

4 T-shirt imprimé agréablement doux orné d'une multitude de petites fleurs. Encolure ronde et manches longues. Ourlet élastique pour un tombé décontracté. Soutient l'initiative « Cotton made in Africa ». 50% coton, 50% modal. Lavable en machine.

Longueur env. 66 cm

noir-roseau imprimé 798.791.011

T. 38, 40, 42, 44, 46, 48, 50, 52, 54, 56 € 30.-

5 Pantalon

Conseil
Coupe

59.-



parme

rose

blanc

menthe

taupe

ambre

cannelle

graphite

marron

sable

bleu clair

lie de vin

marine

vert sapin

bleu roi

noir

ceinture
élastique



SUPERSTRETCH

Forme: Trento

- Hauteur de taille confortable
- Cuisses étroites
- Largeur de pieds étroite



noir

6 Chemisier

25.-

- Bords-côtes élastiques aux manches



5 Effet affinant Pantalon confort à large ceinture élastique. Qualité extensible, grande liberté de mouvement. Larg. pieds 36 cm. 72% viscose, 25% polyamide, 3% élasthanne. Lavable en machine.

Taille standard, Entrejambe env. 77 cm

taupe	112.909.379	vert sapin	113.001.322
cannelle	115.345.333	bleu clair	115.759.348
rose	115.769.348	menthe	115.770.351
marron	120.924.350	ambre	158.123.365
blanc	202.778.319	noir	311.140.409
bleu roi	311.162.317	sable	525.529.386
graphite	593.267.377	lie de vin	775.720.331
marine	775.731.356	parme	808.078.003
T.	38, 40, 42, 44, 46, 48, 50, 52, 54, 56		€ 59.-

Longueur courte, Entrejambe env. 72 cm

taupe	112.915.382	vert sapin	113.023.316
cannelle	115.367.272	bleu clair	115.792.350
rose	115.801.348	menthe	115.812.346
marron	120.946.320	ambre	158.134.338
blanc	202.789.319	noir	311.173.401
bleu roi	311.184.323	sable	525.535.385
graphite	593.256.377	lie de vin	775.742.300
marine	775.753.383	parme	808.089.003
T.	20, 21, 22, 23, 24, 25, 26		€ 59.-

Longueur extra courte, Entrejambe env. 67 cm

blanc	202.804.299	taupe	445.800.384
vert sapin	445.822.312	cannelle	445.833.312
bleu clair	445.844.358	rose	445.855.354
menthe	445.866.356	marron	445.883.375
ambre	445.894.378	noir	445.902.399
bleu roi	445.924.343	sable	445.935.383
graphite	445.941.387	lie de vin	445.968.317
marine	445.979.385	parme	808.090.002
T.	205, 215, 225, 235, 245, 255, 265		€ 59.-

6 Jolie qualité crêpe ! Chemisier facile à enfiler et à entretenir. Encolure ronde avec fente et fermeture boutonnée. Pincés poitrine et patte aux épaules au dos pour une coupe parfaite. Bords-côtes extensibles au bas des manches. Ourlet légèrement arrondi devant et au dos. 100% polyester. Lavable en machine.

Longueur env. 64 cm

noir-chamois imprimé	767.120.010
T.	40, 42, 44, 46, 48, 50, 52, 54, 56, 58
	€ 25.-

vert
sapin

1 Robe imprimée

69.-

- Qualité tissée
- Pure viscose
- Bords extensibles aux manches



MON ATOUT
SILHOUETTE

Viscose

- Agréable à porter
- Respirante
- Régule l'humidité

2 Manteau

115.-

- Qualité douce et moelleuse
- Coupe en A affinant
- Col montant chaud



noir

ambre

LA MODE
QUE J'AIME

Mes favoris de l'automne :
le jean marron, la robe à fleurs et le
manteau à la coupe flatteuse !

1 Robe associant un motif floral et une bordure décorative. Coupe flatteuse avec encolure ronde, petit V, lien à nouer et manches longues à finitions élastiques. Fronces flatteuses devant, aux épaules et sur l'empècement au dos. Qualité tissée douce et fluide. 100% viscose. Lavable en machine.

Taille standard, Longueur env. 100 cm
noir-rouge-marron imprimé 479.852.034

T. 38, 40, 42, 44, 46, 48, 50, 52, 54, 56 € 69.-

Longueur courte, Longueur env. 94 cm
noir-rouge-marron imprimé 479.874.034

T. 19, 20, 21, 22, 23, 24, 25, 26 € 69.-

2 Manteau tendance pour l'hiver, coupe en A évasée. Double col montant fermé par 2 boutons. Glissière double sens sous patte de boutonnage pression. Pincés poitrine et empècement au dos légèrement arrondi pour une coupe parfaite. Poches raglan en biais. 100% polyester. Doublure : 100% polyester. Lavable en machine.

Longueur env. 102 cm
noir 803.595.012

ambre 803.595.012

noir 803.621.010

T. 38, 40, 42, 44, 46, 48, 50, 52, 54, 56 € 115.-

3 Décontracté et facile à assortir : jean coupe 5 poches avec rivets typiques sur les deux poches et petite poche gousset devant, 2 poches arrière. Ceinture avec passants, fermeture à glissière et bouton devant. Empècement au dos. Largeur pieds env. 36 cm. 98% coton, 2% élasthanne. bleu blanchi et bleu délavé : 81% coton, 17% polyester, 2% élasthanne. Lavable en machine. Livré sans la ceinture.

Taille standard, Entrejambe env. 79 cm

noir 590.951.205 vert d'eau 590.934.167

blanc 319.684.114 bleu délavé 319.679.140

taupe 590.945.193 rouge corail 319.704.145

ambre 803.450.058 rouge foncé 803.449.059

marine 319.710.156 bleu blanchi 319.663.102

T. 38, 40, 42, 44, 46, 48, 50, 52, 54, 56 € 49.-

Longueur courte, Entrejambe env. 74 cm

noir 590.989.207 vert d'eau 590.967.138

blanc 319.770.112 bleu délavé 319.748.112

49.-

- Qualité coton
- Coupe droite pour une jolie silhouette
- Coupe parfaite avec empiècement au dos
- Coupe 5 poches
- 2 poches arrière
- Passants
- Rivets décoratifs

STRETCH



Forme : New York

- Légèrement taille basse
- Largeur normale aux cuisses
- Largeur de pieds étroite

i

Cotton made in Africa

Avec ces articles, nous soutenons l'initiative „Cotton made in Africa“ (CmiA) qui s'engage à améliorer les conditions de vie des petits producteurs.

ambre



Plus de couleurs disponibles en ligne !

45.-

- Pure viscose
- Empiècement affinant froncé devant
- Pattes contrastées
- Patte de boutonnage sur toute la longueur

MON ATOU SILHOUETTE

i

Viscose

- Agréable à porter
- Respirante
- Régule l'humidité

Découvrez aussi notre
SITE WEB
witt.fr

taupe	590.978.190	rouge corail	319.781.135
ambre	803.472.058	rouge foncé	803.461.059
marine	319.792.134	bleu blanchi	319.721.136
T.	20, 21, 22, 23, 24, 25, 26		€ 49.-

Long, Entrejambe env. 84 cm

bleu blanchi	591.176.203	bleu délavé	591.187.174
blanc	591.052.216	rouge corail	591.063.180
marine	591.074.209	vert d'eau	591.085.174
taupe	591.096.214	noir	591.109.199
rouge foncé	815.197.055	ambre	815.201.054
T.	84, 88, 92, 96, 100		€ 49.-

Longueur extra courte, Entrejambe env. 69 cm

bleu blanchi	805.682.005	bleu délavé	805.693.045
blanc	805.604.008	rouge corail	805.615.006
marine	805.626.046	vert d'eau	805.637.006
taupe	805.648.048	noir	805.659.045
rouge foncé	805.660.049	ambre	805.671.045
T.	205, 215, 225, 235, 245, 255, 265		€ 49.-

4 Tunique avec bordures passepoilées au joli imprimé mille fleurs sur l'empiècement devant et le long de la patte de boutonnage. Coupe ample tendance grâce aux fronces sur l'empiècement devant et au dos et sur les manchettes boutonnées à la finition des manches longues. 100% viscose. Lavable en machine.

Longueur env. 68 cm

noir-rouge-marron imprimé	479.636.036
T.	38, 40, 42, 44, 46, 48, 50, 52, 54, 56

€ 45.-

1 Chemisier

40.-



i

Viscose

- Agréable à porter
- Respirante
- Régule l'humidité

2 Veste en imitation cuir

79.-

- Imitation cuir souple
- Col à revers élégant
- Coutures princesses structurantes
- 2 poches latérales
- fente au dos



i

Viscose

- Agréable à porter
- Respirante
- Régule l'humidité

3 Pull

49.-

- Fil chiné doux
- Confortable à porter
- Entretien facile

gris-rose



gris-parme

gris-jaune

gris-turquoise foncé



LA MODE QUE J'AIME

Avec ce pantalon très confortable et l'un de ces hauts faciles à assortir, je suis élégante au quotidien !

1 Ce chemisier a tout pour plaire : magnifique motif imprimé, qualité ultra-douce et coupe affinante. Facile à enfiler, encolure ronde avec petit V et patte de boutonnage courte. Plis discrets aux épaules et sur l'empiecement au dos pour un tombé décontracté dissimulant les rondeurs. Manches 3/4, fines manchettes boutonnées. Coupe plus longue et ourlet arrondi au dos. 100% viscose. Lavable en machine. **Longueur env. 68 cm** marine-écru imprimé **417.984.049**
T. 38, 40, 42, 44, 46, 48, 50, 52, 54, 56 € **40.-**

2 Tendance, facile à entretenir et abordable : veste en synthétique douce à la coupe un peu plus longue, idéale pour la mi-saison. Col à revers, patte de boutonnage et poches dans les coutures princesses structurantes. Fente au dos. 100% viscose. Lavable en machine. **Longueur env. 74 cm** marine **779.763.008**
T. 40, 42, 44, 46, 48, 50, 52, 54, 56, 58 € **79.-**

3 Pull tricoté en fils chauds incroyablement doux au joli dégradé de couleurs. Finitions de l'encolure ronde, des manches et de l'ourlet côtelées. 73% acrylique, 27% polyester. Lavable en machine. **Longueur env. 66 cm** gris-rose **680.775.053** gris-jaune **116.208.072** gris-parme **116.214.070** gris-turquoise foncé **116.199.093**
T. 38, 40, 42, 44, 46, 48, 50, 52, 54, 56 € **49.-**

4 Pantalon en qualité interlock indéformable. Large ceinture élastique avec boutons décoratifs couleur argent. Nervures décoratives devant. 95% polyester, 5% élasthanne. Lavable en machine. **Taille standard, Entrejambe env. 71 cm** couleur chamois **780.026.006** vert olive **780.037.006** marine **780.048.006**
T. 40, 42, 44, 46, 48, 50, 52, 54, 56, 58 € **30.-**

5 T-shirt doux à manches 3/4. Motif chats placé et imprimé brillant couleur argent devant. 90% coton,

4 Pantalon

30.-

ceinture élastique

STRETCH

qualité interlock indéformable

boutons fantaisie argentés

5 T-shirt à manches 3/4

18.-

gris chiné-noir



6 Pull

• Tricot jacquard de qualité

35.-

abricot-blanc à pois
bleu-blanc à pois
gris-blanc à pois
rose-blanc à pois
rouge-blanc à pois
noir-blanc à pois
taupe-blanc à pois

marine-blanc à pois

couleur chamois

superbes nervures décoratives

Coupe étroite

10% viscose. lavande-noir : 100% coton. gris chiné-noir : 90% coton, 10% viscose. Lavable en machine.

Longueur env. 66 cm

lavande-noir 765.850.007
gris chiné-noir 765.849.007
T. 40, 42, 44, 46, 48, 50, 52, 54, 56, 58 € 18.-

6 Il saura vous convaincre ! Pull extrêmement doux en jacquard double-face de qualité. Pois clairs sur fond plus foncé à l'extérieur et pois foncés sur fond clair à l'intérieur. Encolure carrée et finitions côtelées aux manches longues et à l'ourlet. 100% acrylique. Lavable en machine.

Longueur env. 66 cm

gris-blanc à pois 886.040.134
noir-blanc à pois 429.139.106
rose-blanc à pois 287.798.115
bleu-blanc à pois 429.145.137
taupe-blanc à pois 886.062.105
rouge-blanc à pois 533.012.011
marine-blanc à pois 886.056.115
abricot-blanc à pois 886.073.104
T. 38, 40, 42, 44, 46, 48, 50, 52, 54, 56 € 35.-

Découvrez aussi notre

SITE WEB
witt.fr



1 Jean

29.-

ceinture élastique

STRETCH

CC

Coupe Courte

2+3,6

i

Cotton made in Africa

Avec ces articles, nous soutenons l'initiative „Cotton made in Africa” (CmiA) qui s'engage à améliorer les conditions de vie des petits producteurs.

1 Confort et style réunis : jean à ceinture élastique confortable et jambes larges tendance. Largeur pieds env. 50 cm. 97% coton, 3% élasthanne. bleu foncé : 81% coton, 17% polyester, 2% élasthanne. Lavable en machine.

Taille standard, Entrejambe env. 77 cm
bleu foncé 779.548.008

40, 42, 44, 46, 48,
T. 50, 52, 54, 56, 58 € 29.-

Longueur courte, Entrejambe env. 72 cm
bleu foncé 779.571.008

20, 21, 22, 23, 24,
T. 25, 26, 27, 28, 29 € 29.-

2 T-shirt long au superbe imprimé graphique et offrant une silhouette flatteuse. Coupe légèrement évasée avec encolure ronde et

manches ¾. 100% coton. Lavable en machine.

Longueur env. 74 cm
noir-magenta imprimé 779.876.012
violet-gris pierre imprimé 779.887.011
noir-turquoise imprimé 779.898.012

40, 42, 44, 46, 48,
T. 50, 52, 54, 56, 58 € 20.-

3 Offre spéciale : T-shirt avec patte de boutonnage sur les 2 manches et coutures décoratives au col et aux finitions. 100% coton. Lavable en machine.

Longueur env. 66 cm
fuchsia 717.503.198
turquoise 717.514.169
noir 717.525.196
menthe 649.496.113

blanc cassé 717.499.208
40, 42, 44, 46, 48,
T. 50, 52, 54, 56, 58 € 15.-

4 Faites-vous plaisir au quotidien avec ce pull ! Toucher très doux et entretien facile. Col montant et bords-côtes aux manches et à l'ourlet. 100% acrylique. Lavable en machine.

Longueur env. 66 cm
noir 692.479.186 océan 264.481.255
rose 716.715.183 pomme 688.839.029
bleu 410.974.222 magenta 688.828.029
mûre 716.704.267 gris argenté 692.484.212
couleur terre cuite 423.777.236

40, 42, 44, 46, 48,
T. 50, 52, 54, 56, 58 € 20.-

2 T-shirt long

20.-



noir-magenta
imprimé

noir-turquoise
imprimé



violet-gris
pierre imprimé



3 T-shirt

15.-



noir

blanc cassé

turquoise

menthe



fuchsia



5 Superbe pull long au dégradé de couleurs tendance. Indispensable dans votre garde-robe ! Finitions côtelées. 100% acrylique. Lavable en machine.

Longueur env. 74 cm
magenta-émeraude à motifs 775.886.004
40, 42, 44, 46, 48,
T. 50, 52, 54, 56, 58 € 33.-

6 T-shirt à manches ¾ au joli motif arabesque pour une bonne humeur assurée. Qualité agréable à porter. 100% coton. gris chiné : 90% coton, 10% viscose. Lavable en machine.

Longueur env. 66 cm
violet-noir imprimé 775.923.008
océan-noir imprimé 775.933.008
gris clair chiné-noir imprimé 775.944.008
40, 42, 44, 46, 48,
T. 50, 52, 54, 56, 58 € 18.-

4 Pull

20.-

- Doux comme du cachemire
- Col montant tendance

océan



5 Pull long

33.-

- Coupe longue affinante



6 T-shirt à manches ¾

18.-

océan-noir imprimé



Découvrez aussi notre
SITE WEB
witt.fr

FAVORIS

Super qualité – super prix

1 Chemisier long

27.-



1 Élégant chemisier long au motif animal. Coupe en A légèrement évasée pour un effet flatteur ! Col chemise, manches $\frac{3}{4}$ à manchettes boutonnées et ourlet légèrement arrondi pour une allure soignée. Pincés poitrine pour une bonne tenue dans toutes les tailles. 100% polyester. Lavable en machine.

Longueur env. 72 cm
chamois-noir imprimé 772.425.015
40, 42, 44, 46, 48,
T. 50, 52, 54, 56, 58 € 27.-

2 À ne pas manquer : T-shirt à manches longues à imprimé léopard au prix avantageux ! Jersey fin doux, agréable à porter. 100% coton. Lavable en machine.

Longueur env. 66 cm
chamois-noir 772.356.010
terre cuite-noir 772.367.009
bleu roi-noir 772.378.009
40, 42, 44, 46, 48,
T. 50, 52, 54, 56, 58 € 15.-

3 Superbe modèle à petit prix : T-shirt à manches $\frac{3}{4}$ avec joli motif félin sur le côté !

Qualité jersey fin agréable à porter en pur coton. 100% coton. Lavable en machine.

Longueur env. 66 cm
chamois-noir 772.436.010
terre cuite-noir 772.447.010
bleu roi-noir 772.458.010
40, 42, 44, 46, 48,
T. 50, 52, 54, 56, 58 € 18.-

4 Pantalon extensible, parfaitement ajusté et indéformable ! Ceinture élastique au dos, bouton fantaisie et fausse patte à glissière devant. 2 poches et glissières décoratives devant. Largeur pieds env. 36 cm. 72% viscose, 25% polyamide, 3% élasthanne. Lavable en machine.

Taille standard, Entrejambe env. 77 cm
blanc 159.889.573
marron toffee 141.001.489
rouge 159.867.518
noir 159.878.641
marine 348.741.608
kaki 348.752.520
anthracite 713.290.524
40, 42, 44, 46, 48,
T. 50, 52, 54, 56, 58 € 35.-

2 T-shirt à manches longues

15.-



bleu roi-noir



chamois-noir



terre cuite-noir

3 T-shirt à manches $\frac{3}{4}$

18.-



bleu roi-noir



chamois-noir



terre cuite-noir

Longueur courte, Entrejambe env. 72 cm
blanc 159.920.138
marron toffee 141.017.481
rouge 159.903.513
noir 159.914.649
marine 348.763.612
kaki 348.774.525
anthracite 713.309.537
20, 21, 22, 23, 24,
T. 25, 26, 27, 28, 29 € 35.-

5 T-shirt à manches $\frac{3}{4}$ à la coupe légèrement plus longue. Motifs devant. Dos et manches unis, tout comme la bordure le long de l'ourlet asymétrique. Qualité jersey fin. 100% coton. Lavable en machine.

Longueur env. 66 cm
noir-chamois imprimé 775.977.007
40, 42, 44, 46, 48,
T. 50, 52, 54, 56, 58 € 25.-

6 Superbe effet : veste en polaire moelleuse et chaude avec intérieur en velours. Pièce-ment sport en velours côtelé sur l'encolure ronde, la patte de boutonnage, à l'intérieur de

la finition des manches et à l'ourlet arrondi. Boutons décoratifs imitation corne. 2 poches plaquées. 100% polyester. Empiècement : 100% coton. Lavable en machine.

Longueur env. 74 cm
marron-chamois 508.354.003
38, 40, 42, 44, 46,
T. 48, 50, 52, 54, 56 € 85.-

7 Chemisier en flanelle au motif à carreaux. Col chemise et manches retroussables en manches $\frac{3}{4}$, avec bride et bouton. Patte de boutonnage en biais avec boutons imitation corne. Pincés poitrine affinant. 2 poches poitrine plaquées. Manchettes boutonnées. Empiècement doublé au dos avec plus creux pour une largeur confortable. Ourlet légèrement arrondi. Soutient l'initiative « Cotton made in Africa ». 100% coton. Lavable en machine.

Longueur env. 68 cm
gris-chamois à carreaux 508.434.003
38, 40, 42, 44, 46,
T. 48, 50, 52, 54, 56 € 45.-

4 Pantalon

35.-

- Indéformable
- Entretien facile

ceinture
elastique



SUPERSTRETCH

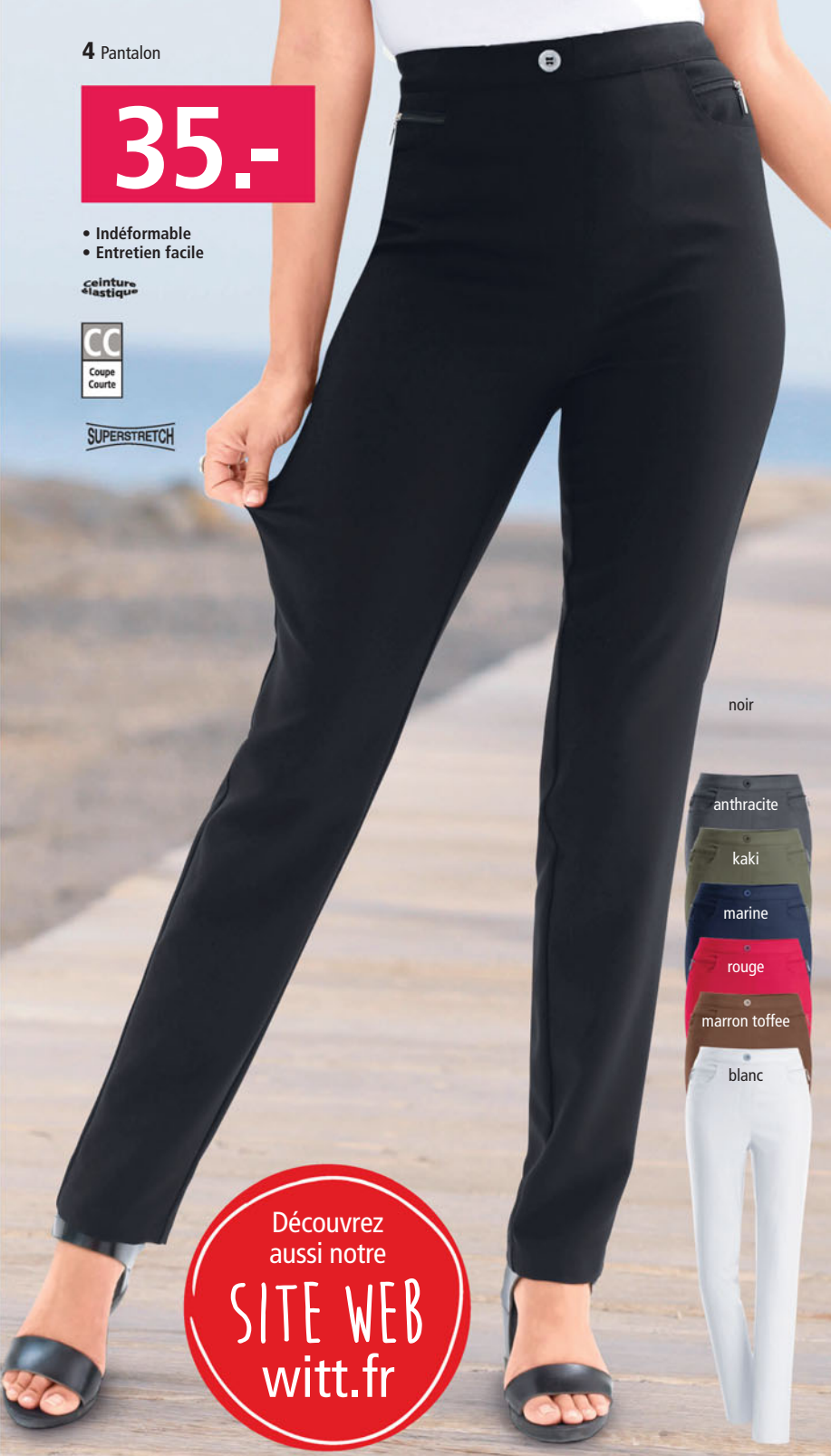

noir

anthracite

kaki

marine

rouge

marron toffee

blanc



Découvrez
aussi notre
SITE WEB
witt.fr

5 T-shirt à
manches 3/4

25.-

- Ourlet
asymétrique



6 Veste

85.-

- en polaire douce
et moelleuse
- boutons imitation
corne
- 2 poches
plaquées



7 Chemisier en
flanelle

45.-

- Manches
retroussables
- Plis au dos pour
plus d'ampleur



Flanelle
Douce et chaude

FAVORIS
Super qualité – super prix

1 Jean

35.-

STRETCH



1+3,5

Cotton made in Africa

Avec ces articles, nous soutenons l'initiative „Cotton made in Africa“ (CmiA) qui s'engage à améliorer les conditions de vie des petits producteurs.

graphite-denim

bleu délavé



1 Sublime tissu ! Jean tendance avec nervures et ruban brillant sur le côté à la ceinture. Fermeture à glissière et bouton, 2 poches devant. 2 poches arrière et empiècement au dos pour une tenue parfaite. Largeur pieds env. 30 cm. Livré sans la ceinture. 81% coton, 17% polyester, 2% élasthanne. Lavable en machine.

Longueur courte, Entrejambe env. 72 cm
bleu délavé 779.628.004
graphite-denim 779.683.004

T. 20, 21, 22, 23, 24, 25, 26, 27, 28, 29 **€ 35.-**

Taille standard, Entrejambe env. 77 cm
bleu délavé 779.606.004
graphite-denim 779.673.004

T. 40, 42, 44, 46, 48, 50, 52, 54, 56, 58 **€ 35.-**

2 T-shirt à encolure ronde au superbe imprimé ondulé harmonieux ! Manches ¾ tendance. 100% polyester. Lavable en machine.

Longueur env. 66 cm
violet-fuchsia imprimé 779.399.013
rouille-abricot imprimé 779.403.011
vert d'eau-bleu tourterelle imprimé 779.413.013

T. 40, 42, 44, 46, 48, 50, 52, 54, 56, 58 **€ 25.-**

3 Veste en tricot polyvalente avec encolure ronde, boutons ton sur ton et finitions des manches côtelées. 100% coton. Lavable en machine.

Longueur env. 66 cm
noir 695.494.212 sauge 542.979.060
lilas 838.122.163 marine 338.103.264

2 T-shirt à encolure ronde

25.-

violet-fuchsia imprimé

rouille-abricot imprimé



vert d'eau-bleu tourterelle imprimé



3 Veste en tricot

30.-

• Boutons aux coloris harmonieux



lilas



bleu 320.521.261 fuchsia 542.980.061
beige 338.114.244 rouge corail 338.099.221
40, 42, 44, 46, 48, 50, 52, 54, 56, 58 **€ 30.-**

4 Doux et chaud : joli pull à encolure ronde. Conception soignée : pour une forme durable. Bords-côtes aux manches longues et à l'ourlet. 100% acrylique. Lavable en machine.

Longueur env. 62 cm
rose 168.493.302 bordeaux 174.496.179
ocre 174.452.181 gris chiné 168.534.296
bleu 168.502.297 vert d'eau 168.518.305
parme 168.524.301 terre cuite 174.485.179
bleu roi 174.509.180
40, 42, 44, 46, 48, 50, 52, 54, 56, 58 **€ 23.-**

5 T-shirt à manches ¾. Motif graphique et tombé décontracté grâce aux finitions élastiques aux manches et à l'ourlet. Encolure ronde passepoilée. 100% coton. Lavable en machine.

Longueur env. 66 cm
aubergine-parme imprimé 776.551.009
40, 42, 44, 46, 48, 50, 52, 54, 56, 58 **€ 20.-**

4 Pull col rond

23.-

5 T-shirt à
manches ¾

20.-

• Finitions
extensibles



FAVORIS

Super qualité – super prix

1 T-shirt long

25.-

orange-taupe imprimé

roseau-chocolat imprimé



bleu tourterelle-bleu jean imprimé

1 Superbe imprimé harmonieux : T-shirt long à encolure ronde et manches longues. Coupe légèrement évasée tendance pour affiner la silhouette. 100% polyester. Lavable en machine.

Longueur env. 74 cm
 roseau-chocolat imprimé 778.603.011
 orange-taupe imprimé 778.614.011
 bleu tourterelle-bleu jean imprimé 778.625.011
 T. 40, 42, 44, 46, 48, 50, 52, 54, 56, 58 € 25.-

2 T-shirt orné d'un imprimé placé avec éléments couleur argent devant. Manches ¾. 100% coton. Lavable en machine.

Longueur env. 66 cm
 couleur ivoire imprimé 506.138.146
 taupe-blanc 506.252.146
 ocre-blanc 506.263.148
 T. 40, 42, 44, 46, 48, 50, 52, 54, 56, 58 € 16.-

3 Jupe classique en jolie qualité tissée grattée. Coupe étroite avec ceinture élastique au dos, ceinture lisse devant avec rivets décoratifs et fente invisible au dos. 100% polyester. Lavable en machine.

Taille standard, Longueur env. 64 cm
 taupe foncé 185.368.014
 noir 185.415.015
 gris pierre 185.426.015
 T. 40, 42, 44, 46, 48, 50, 52, 54, 56 € 30.-

Longueur courte, Longueur env. 60 cm
 taupe foncé 185.437.014
 noir 185.492.015
 gris pierre 185.539.015
 T. 20, 21, 22, 23, 24, 25, 26 € 30.-

4 Jean, 2 poches arrière. Glissière et bouton devant, passants. Ceinture élastique intérieure « invisible ». Largeur pieds env. 42 cm. Livré sans la ceinture. 98% coton, 2% élasthanne. Lavable en machine.

Taille standard, Entrejambe env. 79 cm
 noir 779.797.073 chocolat 333.121.032
 blanc 779.812.073 bleu foncé 779.801.085
 taupe 361.625.057 blanc cassé 483.575.089
 bleu délavé 258.706.019
 couleur chamois 258.693.048
 T. 38, 40, 42, 44, 46, 48, 50, 52, 54, 56 € 55.-

Longueur courte, Entrejambe env. 74 cm
 noir 779.834.087 chocolat 333.175.068
 blanc 779.855.090 bleu foncé 779.844.070
 taupe 361.636.063 blanc cassé 483.597.067
 bleu délavé 258.728.067
 couleur chamois 258.717.091
 T. 19, 20, 21, 22, 23, 24, 25, 26, 27 € 55.-

Longueur extra courte, Entrejambe env. 69 cm
 noir 868.966.076 chocolat 333.426.070
 blanc 390.442.086 bleu foncé 868.955.063
 taupe 361.647.078 blanc cassé 483.634.053
 bleu délavé 868.944.099
 couleur chamois 868.934.089
 T. 195, 205, 215, 225, 235, 245, 255 € 55.-

2 T-shirt

16.-

• Imprimé transfert couleur argenté



ocre-blanc



taupe-blanc



couleur ivoire imprimé

3 Jupe

30.-

- Qualité tissée soignée
- Intérieur gratté
- Ceinture élastique au dos
- Jolis rivets fantaisie
- Fente invisible au dos
- Matière facile à entretenir

Ceinture élastique



noir

taupe foncé

gris pierre

4 Jean

55.-

- Ceinture élastique invisible
- Qualité extensible
- Coupe affinante

ceinture élastique

STRETCH



Forme: Nizza

- Hauteur de taille confortable
- Largeur normale aux cuisses
- Largeur de pieds standard

2+4

i

Cotton made in Africa

Avec ces articles, nous soutenons l'initiative „Cotton made in Africa“ (CmiA) qui s'engage à améliorer les conditions de vie des petits producteurs.

blanc cassé

chocolat

blanc

bleu foncé

couleur
chamois

taupe

bleu délavé

noir

5 T-shirt à
manches ¾

23.-

chocolat-
chamois
imprimé



marine-vert
d'eau imprimé

Découvrez
aussi notre

SITE WEB
witt.fr

Long, Entrejambe env. 84 cm

noir	758.125.063	bleu foncé	758.114.050
blanc	765.266.081	blanc cassé	758.078.006
taupe	361.658.070	bleu délavé	758.103.071
chocolat	758.067.074	couleur chamois	758.099.078
T.	84, 88, 92, 96, 100		€ 55.-

5 T-shirt à manches longues indéformable et très facile d'entretien. Imprimé fantaisie aux coloris harmonieux, facile à associer. Jersey fin doux et agréable à porter. 100% polyester. Lavable en machine.

Longueur env. 66 cm

marine-vert d'eau imprimé	776.018.008
chocolat-chamois imprimé	776.029.008
T.	40, 42, 44, 46, 48, 50, 52, 54, 56, 58

€ 23.-

FAVORIS

Super qualité – super prix

confort optimal grâce à la ceinture élastique

1 Pantalon

45.-

- 59% coton
- Qualité twill
- Très extensible
- ceinture élastique intégrée
- 2 poches arrière
- Entretien facile



Forme : Sevilla

- Hauteur de taille confortable
- Cuisse étroites
- Largeur de pieds étroite

bordeaux

tenue parfaite grâce à sa qualité twill très extensible

Qualité twill très extensible et très agréable à porter

anthracite

sable

2 Chemisier en flanelle

40.-

- Revers pour régler la longueur
- Coupe plus longue au dos



1 Pantalon très confortable grâce à sa ceinture et à sa qualité twill extensible. Fausse patte à glissière et poches décoratives arrondies. Poches arrière et empiècement plaqués pour une jolie silhouette. Largeur pieds env. 34 cm. Soutient l'initiative « Cotton made in Africa ». 59% coton, 30% polyester, 11% élasthanne. Lavable en machine.

Taille standard, Entrejambe env. 77 cm
anthracite 493.830.005
bordeaux 493.841.005
sable 493.852.004

T. 38, 40, 42, 44, 46, 48, 50, 52, 54, 56 € 45.-

Longueur courte, Entrejambe env. 72 cm

anthracite 493.863.005
bordeaux 493.874.005
sable 493.884.004

T. 20, 21, 22, 23, 24, 25, 26 € 45.-

2 Chemisier en flanelle ultra-doux avec motif à carreaux typique. Col chemise, patte de boutonnage et pinces poitrine structurantes. Patte aux épaules et plis affinants au dos. Manches longues avec manchettes boutonnées, retroussables aux 3/4 avec bride et bouton. Poche poitrine plaquée, ourlet légèrement arrondi, un peu plus long au dos. 100% coton. Lavable en machine.

Longueur env. 72 cm
marine-cerise à carreaux 837.378.028

T. 38, 40, 42, 44, 46, 48, 50, 52, 54, 56 € 40.-

3 Gilet en polaire moelleuse bien chaud. Col montant protecteur transformable en col à revers. Glissière et 2 poches pratiques. Fentes latérales légèrement arrondies. 100% polyester. Lavable en machine.

Longueur env. 78 cm
écru 529.541.004 terre cuite 529.558.004
marine 529.569.004

T. 36, 38, 40, 42, 44, 46, 48, 50, 52, 54 € 40.-

4 Polo en qualité jersey fin. Col polo et patte de boutonnage. Manches longues. 100% coton. Lavable en machine.

Longueur env. 66 cm

noir 279.728.192 orange 279.698.204
rose 491.176.233 lavande 279.706.274
bleu 279.687.259 vert olive 551.080.193
blanc 551.091.224 turquoise 491.198.232
jaune 279.676.236 bordeaux 205.958.230
marine 205.936.240 vert pistache 279.717.210

T. 38, 40, 42, 44, 46, 48, 50, 52, 54, 56 € 30.-

5 Veste polaire ultra-tendance. Rubans à motifs aux manches et à l'encolure, détails contrastés. Glissière sur toute la longueur. Manches longues et ourlet passepoilé. Superbes finitions avec coutures princesse. Moelleuse, légère et chaude. 100% polyester. Lavable en machine.

Longueur env. 66 cm
écru-marine 410.571.068

T. 40, 42, 44, 46, 48, 50, 52, 54, 56, 58 € 35.-

6 T-shirt affinant à assortir selon vos envies ! 100% coton. Lavable en machine.

Longueur env. 70 cm

gris 115.861.374 marine 580.108.393
noir 283.747.352 bleu clair 115.872.381
blanc 283.725.435 bleu pétrole 815.574.308
rouge 283.736.293 bois de rose 700.914.391

T. 40, 42, 44, 46, 48, 50, 52, 54, 56, 58 € 13.-

Flanelle Douce et chaude

MON ATOUT SILHOUETTE

3 Gilet en polaire

40.-

- Polaire
- Ultra-doux et chaud
- 2 poches latérales
- ourlet arrondi, fentes sur les côtés.

marine

terre cuite

écru

1+2,4+6



Cotton made in Africa

Avec ces articles, nous soutenons l'initiative « Cotton made in Africa » (CmiA) qui s'engage à améliorer les conditions de vie des petits producteurs.

4 Polo

30.-



bordeaux



5 Veste polaire

35.-

- Rayures galon tendance
- Coutures princesse structurantes
- 2 poches



6 T-shirt

13.-



marine

- bleu pétrole
- bleu clair
- marine
- bois de rose
- rouge
- blanc
- gris
- noir



FAVORIS

Super qualité – super prix

1 Pantalon en jersey

30.-

- Interlock
- Motif coloré
- Facile à enfiler

ceinture élastique



rouge-vert à motifs

noir

1+5
i **Cotton made in Africa**
 Avec ces articles, nous soutenons l'initiative „Cotton made in Africa“ (CmiA) qui s'engage à améliorer les conditions de vie des petits producteurs.



1
rouge-vert à motifs

1 Pantalon en jersey indéformable en qualité interlock. Ceinture élastique confortable et lien à nouer à motifs. 2 poches latérales pratiques avec des motifs à l'intérieur, également disponibles sur les modèles unis. Pincées au dos pour une coupe parfaite. Largeur pieds env. 39 cm. 100% coton. Lavable en machine.

Taille standard, Entrejambe env. 79 cm
 noir 713.697.005 bleu roi 713.701.009
 rouge-vert à motifs 713.681.014
 T. 38, 40, 42, 44, 46, 48, 50, 52, 54, 56 **€ 30.-**
 Longueur courte, Entrejambe env. 74 cm
 noir 713.819.009 bleu roi 713.829.014
 rouge-vert à motifs 713.803.009
 T. 20, 21, 22, 23, 24, 25, 26 **€ 30.-**

2 Superbe T-shirt polaire moelleux ! Traitement contre les bouloches pour une qualité ultra-douce. Coutures structurantes pour une coupe parfaite. Col montant chaud pouvant être ouvert avec un zip pour faciliter l'enfilage. Passepoils fins en synthétique tendance. 100% polyester. Lavable en machine.

Longueur env. 62 cm
 noir 727.551.041 cyclamen 727.539.079
 ocre 840.259.019 gris pierre 840.270.020
 bleu roi 727.540.076 vieux rose 727.529.083
 turquoise foncé 727.562.096
 T. 38, 40, 42, 44, 46, 48, 50, 52, 54, 56 **€ 30.-**
3 Gilet polaire très doux. Col montant, glissière sur toute la longueur, coutures princesse

2 T-shirt polaire

30.-

- Polaire très douce
- Traitement contre les bouloches
- Passepoils lisses
- Entretien facile



vieux rose

cyclamen

turquoise foncé

gris pierre

ocre

bleu roi

noir

2
bleu roi



Découvrez aussi notre
SITE WEB
 witt.fr

bleu roi

structurantes et 2 poches. Traitement contre les bouloches. 100% polyester. Lavable en machine.

Longueur env. 70 cm
 gris 464.956.267 fuchsia 805.542.266
 noir 464.934.270 bleu nuit 640.877.268
 écreu 464.967.265 lie de vin 640.721.264
 bleu 464.945.259 bleu pétrole 198.461.259
 T. 40, 42, 44, 46, 48, 50, 52, 54, 56, 58 **€ 25.-**

4 Confort et bien-être : veste polaire en qualité ultra-douce. Détail pratique : la capuche amovible, à porter ou non selon vos envies ! Col à revers, glissière sur toute la longueur et 2 poches. Bords et coutures princesse soigneusement passepoilés. Traitement contre les bouloches. 100% polyester. Lavable en machine.

Longueur env. 70 cm
 noir 781.670.007 fuchsia 241.163.025
 lilas 781.681.015 bleu roi 781.717.025
 marine 241.152.003 gris chiné 781.794.027
 bleu pétrole 879.850.013
 rouge cerise 781.669.006
 T. 38, 40, 42, 44, 46, 48, 50, 52, 54, 56 **€ 40.-**

5 Pull camionneur sport rayé avec glissière. Conception soignée. Manches longues et finitions à côtes larges. Soutient l'initiative « Cotton made in Africa ». 50% coton, 50% acrylique. Lavable en machine.
 Longueur env. 66 cm
 bleu ciel-quartz rose à rayures fines 514.554.003
 T. 38, 40, 42, 44, 46, 48, 50, 52, 54, 56 **€ 45.-**

3 Gilet polaire

25.-

Polaire

bleu



4 Veste polaire

40.-

- qualité ultra-douce
- Capuche amovible



bleu roi



- lilas
- gris chiné
- marine
- rouge cerise
- bleu roi
- fuchsia
- bleu pétrole
- noir

5 Pull camionneur

45.-

- 50% coton



FAVORIS
 Super qualité – super prix

1 T-shirt

35.-

- Fils chinés
- Intérieur gratté polaire
- Avec coton



gris clair chiné



1 Idéal par temps froid : T-shirt en fil chiné moelleux. Col polo, patte de boutonnage et fentes latérales. Jolie broderie devant. Très chaud grâce à l'intérieur doux en polaire gratté. 75% polyester, 25% coton. Lavable en machine.

Longueur env. 66 cm

gris clair chiné	294.460.064
couleur terre cuite chiné	529.713.062
bleu chiné	779.646.064
vert chiné	780.248.063
rouge foncé chiné	780.269.059

40, 42, 44, 46, 48, 50, 52, 54, 56

€ 35.-

2 Jean en coton extensible très agréable à porter, facile à entretenir et à enfiler. Ceinture élastique confortable avec bouton et patte à glissière. Détail original : 2e couture avancée et motif imprimé sur les côtés pour un effet af-

finant. 2 poches devant. Largeur pieds env. 40 cm. Soutient l'initiative « Cotton made in Africa », avec polyester recyclable. 81% coton, 17% polyester, 2% élasthanne. Lavable en machine.

Taille standard, Entrejambe env. 77 cm

bleu délavé	493.982.013
bleu foncé	493.993.013
taupe foncé	494.001.013
anthracite-gris-denim	494.016.012

40, 42, 44, 46, 48, 50, 52, 54, 56

€ 40.-

Longueur courte, Entrejambe env. 72 cm

bleu délavé	494.023.013
bleu foncé	494.039.013
taupe foncé	494.040.013
anthracite-gris-denim	494.051.012

20, 21, 22, 23, 24, 25, 26

€ 40.-

2 Jean

40.-

- Coton extensible confortable
- Coupe parfaite
- Empiècements latéraux contrastés
- Coutures latérales affinant

coutures avancées avec motif affinant

ceinture élastique

STRETCH



bleu délavé



bleu foncé bleu délavé taupe foncé anthracite-gris-denim

3 Col roulé léger : indispensable à votre garde-robe. 100% coton. Gris chiné : 85% coton, 15% polyester. Lavable en machine.

Longueur env. 66 cm

noir	241.039.315	fuchsia	627.353.273
rose	253.901.239	bleu roi	627.375.281
ocre	253.912.249	gris chiné	443.984.302
blanc cassé			443.951.340
rouge cerise			444.014.283
vert émeraude			194.788.258
turquoise foncé			245.817.286

40, 42, 44, 46, 48, 50, 52, 54, 56, 58

€ 18.-

4 Il ne passe pas inaperçu ! T-shirt à manches ¾ doté d'un superbe imprimé coloré. Encolure ronde. Entretien facile. 100% polyester. Lavable en machine.

Longueur env. 66 cm

bordeaux-bleu roi imprimé	435.469.063
sauge-noir imprimé	435.470.063

raisin-citron vert imprimé

40, 42, 44, 46, 48, 50, 52, 54, 56, 58

435.481.063

5 Pull long affinant grâce au motif structuré en diagonale des deux côtés. Grand col roulé asymétrique en tricot côtelé avec ruban à coulisse et stoppeurs synthétiques. Joli look grâce au motif structuré à l'aspect nervuré devant et aux manches. Conception soignée. Bords-côtes aux manches et à l'ourlet. 50% coton, 50% acrylique. Lavable en machine.

Longueur env. 74 cm

bleu foncé	517.291.084
noir	517.300.086
gris pierre-blanc chiné	852.961.005
bois de rose	852.972.029
jade	853.079.007
taupe	853.261.011

38, 40, 42, 44, 46, 48, 50, 52, 54, 56

€ 69.-

3 Col roulé léger

18.-



2+3,5

i

Cotton made in Africa

Avec ces articles, nous soutenons l'initiative „Cotton made in Africa“ (CmiA) qui s'engage à améliorer les conditions de vie des petits producteurs.



gris chiné



rose

blanc cassé

rouge cerise

bleu roi

fuchsia

vert émeraude

ocre

turquoise foncé

noir

Découvrez aussi notre
SITE WEB
witt.fr

4 T-shirt à manches ¾

25.-

• Joli imprimé

sauge-noir imprimé



bordeaux-bleu roi imprimé

raisin-citron vert imprimé

5 Pull long

69.-

- Jolie coupe longue moderne
- Motif tricoté affinant
- Superbe mélange de motifs tricotés



jade

bleu foncé

bois de rose

noir

taupe

gris pierre-blanc chiné

MON ATOU SILHOUETTE

FAVORIS

Super qualité – super prix

1 T-shirt à manches longues

33.-

STRETCH



1 Superbe structure : T-shirt à manches longues au séduisant motif à rayures jacquard ! Qualité extensible confortable, agréable à porter et facile d'entretien. 95% polyester, 5% élasthanne. Lavable en machine.

Longueur env. 66 cm
blanc-noir à rayures fines 768.203.005
T. 40, 42, 44, 46, 48, 50, 52, 54, 56, 58 € 33.-

2 Un pull fil fantaisie doux et moelleux qui en jette ! Conception soignée. Finitions des manches et ourlet légèrement arrondi côtelés. Soutient l'initiative « Cotton made in Africa ». 65% polyester, 35% coton. Lavable en machine.

Longueur env. 66 cm
couleur poudre 404.880.056 marine 404.891.056
bois de rose 404.905.056 écru 404.916.056
T. 38, 40, 42, 44, 46, 48, 50, 52, 54, 56 € 40.-

3 Veste matelassée chaude au superbe motif losanges et passepoils contrastés en matière synthétique, également sur l'empècement au dos. Col montant protecteur avec bride et bouton-pression. Bride avec bouton-pression pour régler la largeur des manches. Poches avec bouton-pression devant. Poche intérieure. Coutures princesse flatteuses. Garnissage matelassé de qualité. 100% polyester. Doublure : 100% polyester. Lavable en machine.

Taille standard, Longueur env. 74 cm
lavande 508.723.006
écru 508.739.006
T. 38, 40, 42, 44, 46, 48, 50, 52, 54, 56 € 85.-

Longueur courte, Longueur env. 70 cm
lavande 508.755.006
écru 508.766.006
T. 19, 20, 21, 22, 23, 24, 25, 26, 27 € 85.-

4 Joli pull en duo de couleurs ultra-moderne. Bien taillé avec finitions côtelées à l'encolure ronde, aux manches longues et à l'ourlet. Soutient l'initiative « Cotton made in Africa ». 100% coton. Lavable en machine.

Longueur env. 62 cm
bois de rose-gris clair chiné 528.923.016
T. 38, 40, 42, 44, 46, 48, 50, 52, 54, 56 € 40.-

5 Vous cherchez un pull confortable, très tendance et bien taillé ? Ce modèle vous comblera. Motif côtelé coupé en biais pour une silhouette affinée. Encolure ronde, manches longues et ourlet aux finitions côtelées. Soutient l'initiative « Cotton made in Africa ». 100% coton. Lavable en machine.

Longueur env. 62 cm
gris clair chiné 528.934.008
bois de rose 528.945.008
écru 528.956.008
T. 38, 40, 42, 44, 46, 48, 50, 52, 54, 56 € 45.-

collection



Douceur optimale :

pull en fil très doux

2 Pull

Conseil
PRIX

40.-

- Chaud et moelleux
- ourlet arrondi



couleur poudre

2
bois de rose

écru

bois de rose

marine

MON ATOU
SILHOUETTE

affine le
ventre et les
hanches



3 Doudoune

85.-



paspepoil
décoratif en
synthétique



fermeture
à bouton-
pression
pour régler
la largeur



lavande



écru

superbe
motif losanges

4 Pull

40.-

- Pur coton
- Finitions côtelées
- Motif tricoté avantageux



5 Pull

45.-

- Pur coton
- Motif tricoté affinant
- Motif tricoté à l'envers au dos
- manches avec effet côtelé



écru



gris clair chiné



bois de rose



collection



Infroissable :

pantalon à revêtement Nano éprouvé

1 Pantalon

Conseil Coupe

55.-

- Limite les taches
- Peu froissable
- Toucher doux
- Très confortable

ceinture élastique

STRETCH



Traitement nano imperméable et anti-taches

Forme : Nizza

- Hauteur de taille confortable
- Largeur normale aux cuisses
- Largeur de pieds standard

COSMA



noir

marine

bleu pétrole

bordeaux

rouge

blanc

gris clair

gris pierre

vert tilleul

jaune clair

bleu clair

lavande

rose

moka

2 Veste longue en tricot

55.-

- Toucher doux
- À capuche
- 2 poches plaquées

MON ATOU SILHOUETTE

3 Chemisier en jean

40.-



- Manches retroussables



1 Pantalon à traitement Nano : qualité respirante, anti-taches, peu froissable et facile d'entretien. Passants, ceinture élastique latérale. 2 poches devant. Poches arrière avec nervures et rivets décoratifs. Largeur pieds env. 44 cm. Livré sans la ceinture. 97% coton, 3% élasthanne. Lavable en machine.

Taille standard, Entrejambe env. 79 cm

blanc	119.409.416	bleu clair	207.046.410
lavande	207.057.381	jaune clair	357.667.365
rouge	470.717.394	vert tilleul	675.491.372
gris clair	678.252.460	rose	684.170.395
moka	758.244.408	bleu pétrole	867.056.397
bordeaux	867.067.410	marine	490.441.450
gris pierre	490.452.444	noir	758.594.451
T.	38, 40, 42, 44, 46, 48, 50, 52, 54, 56		€ 55.-

Longueur courte, Entrejambe env. 74 cm

blanc	119.443.409	bleu clair	207.068.422
lavande	207.079.377	jaune clair	357.689.368
rouge	470.728.396	vert tilleul	675.516.360
gris clair	678.263.461	rose	684.181.381
bleu pétrole	867.078.387	bordeaux	867.089.406
marine	490.463.456	gris pierre	490.474.431
moka	762.309.407	noir	762.375.456
T.	19, 20, 21, 22, 23, 24, 25, 26, 27, 28		€ 55.-

Long, Entrejambe env. 84 cm

blanc	119.465.320	bleu clair	207.091.298
lavande	207.104.305	jaune clair	357.736.310
rouge	470.739.300	marine	530.987.393
gris pierre	530.998.301	moka	531.028.297
noir	531.049.333	rose	684.192.342
vert tilleul	687.093.323	gris clair	687.107.333
bleu pétrole	867.090.253	bordeaux	867.104.265
T.	76, 80, 84, 88, 92, 96, 100, 104, 108, 112		€ 55.-

2 Douceur extrême : veste longue en tricot à capuche. Coupe longue ouverte, toucher cachemire. Superbe motif jacquard tricoté multicolore. 2 poches plaquées. Pièce décorative aux manches longues et à l'ourlet. 100% acrylique. Lavable en machine.

Longueur env. 82 cm

chamois-marine à motifs	829.410.013
T.	38, 40, 42, 44, 46, 48, 50, 52, 54, 56
	€ 55.-

3 Un classique : chemisier en jean flateur avec col chemise et patte de boutonnage sur toute la longueur. Pli creux au dos pour un tombé parfait et une silhouette sublimée. Manches longues avec manchettes boutonnées transformables en manches ¾ avec bride et bouton. 2 poches poi-

4 Pull

**Conseil
PRIX**

40.-

- 50% coton
- Qualité côtelée
- partie chevauchante devant avec boutons fantaisie

bleu
tourterelle

MON ATOU
SILHOUETTE

3+4, 6

i

Cotton made in Africa

Avec ces articles, nous soutenons l'initiative „Cotton made in Africa“ (CmiA) qui s'engage à améliorer les conditions de vie des petits producteurs.

5 Poncho

35.-

- Grosse maille douce

marine-ecru-meliert

ivoire-ecru chiné

pétrole-ecru chiné

ambre-
écru
chiné

6 Veste en tricot

55.-

- 50% coton
- Qualité côtelée
- boutons décoratifs

bleu
tourterelle

jade

bois
de rose

marine

trine plaquées. Ourlet arrondi. Soutient l'initiative « Cotton made in Africa ». 100% coton. Lavable en machine.

Longueur env. 72 cm

bleu délavé

829.486.014

T. 38, 40, 42, 44, 46,
48, 50, 52, 54, 56

€ 40.-

4 Pull avec partie chevauchante devant dotée de boutons fantaisie pour un effet affinant. Aspect côtelé discret, encolure ronde. Manches longues à bords-côtes. Fils doux, tricot bien taillé. Soutient l'initiative « Cotton made in Africa ». 50% coton, 50% acrylique. Lavable en machine.

Longueur env. 66 cm

jade

bois de rose

bleu tourterelle

marine

809.015.012

809.026.012

809.037.012

809.048.012

T. 38, 40, 42, 44, 46,
48, 50, 52, 54, 56

€ 40.-

5 Enfilage facile et confort immédiat ! Poncho en grosses mailles douces, grand col roulé. 4 jo-

lis boutons fantaisie sur l'épaule droite. Ourlet en pointe pour un effet triangulaire original. 100% acrylique. Lavable en machine.

Longueur env. 76 cm

pétrole-ecru chiné

ambre-ecru chiné

marine-ecru-meliert

ivoire-ecru chiné

T. 1, 2, 3

809.059.005

809.060.005

809.071.005

809.082.005

€ 35.-

6 Veste en tricot finement côtelée et facile à associer. Encolure en V et boutons fantaisie. Bords-côtes extensibles à la finition des manches longues et à l'ourlet. Fils doux, tricot bien taillé. Soutient l'initiative « Cotton made in Africa ». 50% coton, 50% acrylique. Lavable en machine.

Longueur env. 66 cm

jade

bois de rose

bleu tourterelle

marine

807.520.009

807.531.009

807.542.009

807.553.009

T. 38, 40, 42, 44, 46,
48, 50, 52, 54, 56

€ 55.-



collection



Notre favori en tricot :

pull au motif tricoté affinant

1 Pull

40.-

- 50% coton
- Motif tricoté affinant
- Jolies plaques métalliques
- Confortable à porter



émeraude

bleu moyen

écru

marine

bleu moyen

1 Pull en tricot bien taillé très agréable à porter. Motif tricoté affinant devant rehaussé de petites applications métalliques. Encolure ronde et finitions côtelées aux manches longues et à l'ourlet. Soutient l'initiative « Cotton made in Africa ». 50% coton, 50% acrylique. Lavable en machine.

Longueur env. 66 cm

écru	484.330.003	émeraude	484.341.003
bleu moyen	484.352.003	marine	484.363.003
T.	38, 40, 42, 44, 46, 48, 50, 52, 54, 56		€ 40.-

2 Viscose douce et fluide aux coloris harmonieux. T-shirt très facile à associer. Encolure ronde et manches $\frac{3}{4}$. 95% viscose, 5% élasthanne. Lavable en machine.

Longueur env. 62 cm

marine-pomme imprimé	484.910.010
T.	38, 40, 42, 44, 46, 48, 50, 52, 54, 56
	€ 40.-

3 Pour des associations réussies ! Pull au motif rayé en fil chiné doux et agréable. Détails : encolure ronde et bords-

2 T-shirt

40.-

- Qualité viscose douce

STRETCH



côtes à la finition des manches longues et à l'ourlet. Soutient l'initiative « Cotton made in Africa ». 75% coton, 25% acrylique. Lavable en machine.

Longueur env. 66 cm

bleu moyen-vert à rayures fines	484.464.011
T.	38, 40, 42, 44, 46, 48, 50, 52, 54, 56
	€ 45.-

4 Jean aux multiples atouts ! Couture latérale ornée d'une superbe broderie pour affiner les jambes. Coupe classique 4 poches, glissière et boutons, passants. Qualité extensible contenant du polyester recyclé, très agréable à porter et accompagne tous vos mouvements. Largeur pieds env. 40 cm. Livré sans la ceinture. Soutient l'initiative « Cotton made in Africa ». 81% coton, 17% polyester, 2% élasthanne. Lavable en machine.

Taille standard, Entrejambe env. 77 cm

noir denim	484.657.008
gris pierre-gris-denim	484.668.008
bleu foncé	484.679.008
bleu délavé	484.681.008
T.	38, 40, 42, 44, 46, 48, 50, 52, 54, 56
	€ 55.-

Longueur courte, Entrejambe env. 72 cm

noir denim	484.835.008
gris pierre-gris-denim	484.841.008
bleu foncé	484.852.008
bleu délavé	484.863.008
T.	20, 21, 22, 23, 24, 25, 26
	€ 55.-

3 Pull

45.-

- Qualité coton

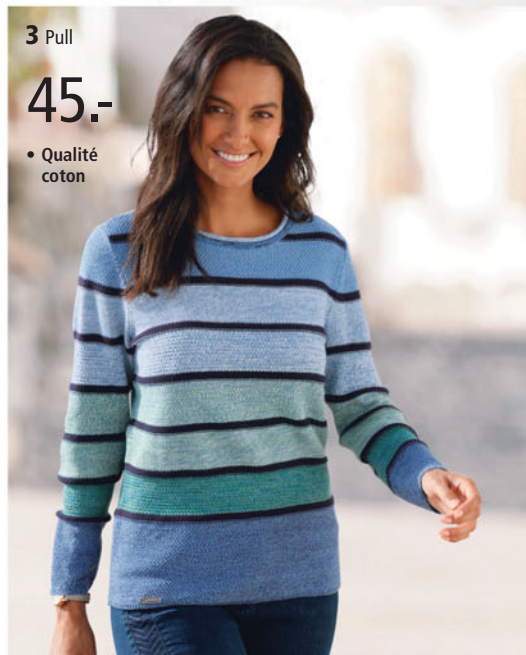

coupe
4 poches
prisée

4 Jean

Conseil Coupe

55.-

- Qualité coton
- Coupe 5 poches prisee
- Empiècements latéraux pour une silhouette affinée
- Coupe parfaite grâce à l'élasthanne

STRETCH



Forme : Nizza

- Hauteur de taille confortable
- Largeur normale aux cuisses
- Largeur de pieds standard

1,3-5

i

Cotton made in Africa

Avec ces articles, nous soutenons l'initiative „Cotton made in Africa“ (CmiA) qui s'engage à améliorer les conditions de vie des petits producteurs.

5 T-shirt à manches ¾ imprimé sur toute la surface. Idéal pour égayer vos tenues ! Agréable à porter. 100% coton. Lavable en machine.

Longueur env. 66 cm
bleu jean-menthe imprimé 768.279.012
T. 40, 42, 44, 46, 48, 50, 52, 54, 56, 58 € 20.-

6 Veste polaire douce avec passepoils contrastés et empiècements piqués légèrement brillants en qualité tissée. Col montant, coutures de séparation structurantes, 2 poches poitrine à glissière, 2 poches zippées piquées. Traitement contre les bouloches pour préserver l'apparence ! 100% polyester. Lavable en machine.

Longueur env. 62 cm
sauge 118.231.001 bleu jean 118.242.001
gris pierre chiné 118.253.001
T. 38, 40, 42, 44, 46, 48, 50, 52, 54, 56 € 79.-

empiècements
latéraux en
dentelle pour
une silhouette
affinée

coupe parfaite
grâce à
l'élasthanne

bleu délavé

Qualité
coton

bleu délavé

bleu foncé

gris pierre-gris-denim

noir denim

5 T-shirt à
manches ¾

20.-



6 Veste polaire

Conseil Coupe

79.-

sauge

- Traitement contre les bouloches
- Polaire très douce
- Poches avec fermeture à glissière pratiques

bleu jean gris pierre chiné



Découvrez
aussi notre
SITE WEB
witt.fr



1 Gilet
en tricot
35.-

- Poches plaquées spacieuses
- Matière facile à entretenir
- Qualité bien-être



MON ATOUT
SILHOUETTE

3 Pull
40.-

- 54% coton
- ourlet arrondi
- Détails en qualité lisse



marine
chiné



2 T-shirt
30.-

- Pur coton
- col montant chevauchant avec cordon



violet
à rayures
fines



1 Affinant et élégant : gilet en tricot à l'aspect côtelé. Coupe longue ouverte pour une silhouette parfaite. Rayures transversales sur les côtés pour un effet affinant. Finitions côtelées et 2 poches plaquées. Conception soignée. Empiècements synthétiques sur la poitrine et à l'ourlet. Soutient l'initiative « Cotton made in Africa ». 100% coton. Lavable en machine.

Longueur env. 76 cm
marine 836.041.005 bruyère 836.052.005
sable 836.063.005
T. 38, 40, 42, 44, 46, 48, 50, 52, 54, 56 € 35.-

2 Confortable T-shirt en jersey fin doux orné de jolies rayures imprimées devant. Superbe col montant chevauchant avec coulisse et cordon. Manches longues et dos unis. Soutient l'initiative « Cotton made in Africa ». 100% coton. Lavable en machine.

Longueur env. 66 cm
rose à rayures fines 809.376.008
violet à rayures fines 809.365.008
marine à rayures fines 809.354.008
T. 38, 40, 42, 44, 46, 48, 50, 52, 54, 56 € 30.-

3 Pull très agréable et légèrement chiné, superbe motif tricoté à l'envers. Col roulé côtelé affinant et finitions côtelées aux manches longues et à l'ourlet arrondi. Soutient l'initiative « Cotton made in Africa ». 50% coton, 50% acrylique. Lavable en machine.

Longueur env. 62 cm
marine chiné 807.585.012
vert chiné 807.596.012
bordeaux chiné 807.600.012
bleu pétrole chiné 807.622.012
noir chiné 807.633.012
T. 38, 40, 42, 44, 46, 48, 50, 52, 54, 56 € 40.-

4 Ultra-douce ! Veste en tricot à porter ouverte et au motif structuré. Conception soignée. Jolis détails : boutons sur les bords-côtes des manches et ourlet côtelé arrondi devant. 2 poches plaquées. Mélange coton. Soutient l'initiative « Cotton made in Africa ». 50% coton, 50% acrylique. Lavable en machine.

collection



4 Veste en tricot

55.-

- 50% coton
- 2 poches plaquées
- boutons imitation corne

couleur ivoire



5 Pull

55.-

- À encolure ronde
- Motif tricoté décoratif



Découvrez aussi notre
SITE WEB
 witt.fr

1-4

i
Cotton made in Africa

Avec ces articles, nous soutenons l'initiative „Cotton made in Africa” (CmiA) qui s'engage à améliorer les conditions de vie des petits producteurs.

Longueur env. 74 cm

bleu moyen	784.435.016
noir	784.446.017
magenta	784.457.016
gris pierre chiné	784.468.016
couleur ivoire	784.479.017
taupe foncé	784.480.017
couleur chamois	784.491.017

T. 38, 40, 42, 44, 46, 48, 50, 52, 54, 56 € 55.-

5 Superbe : pull au motif horizontal tricoté sur l'envers. Encolure ronde et finitions côtelées aux manches longues et à l'ourlet. 70% acrylique, 30% coton. Lavable en machine.

Longueur env. 62 cm
 violet-marine à motifs 809.569.009

T. 38, 40, 42, 44, 46, 48, 50, 52, 54, 56 € 55.-



1 Pull à manches longues

33.-

• Joli aspect côtelé

2 Faux col

13.-

rose

gris

blanc

noir

1 Nouveauté pour elle ! Pull à manches longues, mélange tendance de tricot côtelé, rayures et aspect chiné. Bords-côtes aux manches et à l'ourlet. 100% acrylique. Lavable en machine.

Longueur env. 62 cm

jade-rose clair à motifs 763.504.006
T. 40, 42, 44, 46, 48, 50, 52, 54, 56, 58 € 33.-

2 Aspect soigné : Faux col à porter sous un pull ou un T-shirt pour sublimer votre tenue. Patte de boutonnage. 65% polyester, 35% coton. Lavable en machine.

rose 175.450.251 gris 175.461.246
blanc 687.796.307 noir 687.810.246
T. 1 (40-44), 2 (46-50), 3 (52-58) € 13.-

3 Jean à la coupe élancée. Coupe 5 poches. Broderie décorative sur les deux poches arrière. Patte de boutonnage et glissière devant. Passants. Ceinture intégrée. Largeur pieds env. 40 cm. Livré sans la ceinture. 78% coton, 20% polyester, 2% élasthanne. Blanc, chamois et kaki : 98% coton, 2% élasthanne. Lavable en machine.

Taille standard, Entrejambe env. 79 cm

couleur chamois 402.615.377 kaki 593.824.395
blanc 655.905.380 denim noir 402.637.442
bleu délavé 402.648.431 bleu blanchi 402.659.410
bleu foncé 643.999.416 denim gris 655.891.391
taupe-dénil 548.488.396
T. 38, 40, 42, 44, 46, 48, 50, 52, 54, 56 € 49.-

Longueur courte, Entrejambe env. 74 cm

couleur chamois 402.669.359 kaki 593.835.358
blanc 655.927.358 denim noir 402.670.394
bleu délavé 402.681.417 bleu blanchi 402.692.428
bleu foncé 644.007.423 denim gris 655.916.354
taupe-dénil 548.530.370
T. 19, 20, 21, 22, 23, 24, 25, 26, 27 € 49.-

Longueur extra courte, Entrejambe env. 69 cm

couleur chamois 116.494.265 blanc 116.536.289
kaki 593.846.280 denim noir 116.503.359
bleu délavé 116.514.369 bleu blanchi 116.525.378
denim gris 116.547.347 bleu foncé 644.018.375
taupe-dénil 548.546.302
T. 195, 205, 215, 225, 235, 245, 255 € 49.-

Long, Entrejambe env. 84 cm

couleur chamois 774.035.265 kaki 774.046.263
blanc 774.057.255 denim noir 774.109.350
bleu délavé 774.115.363 bleu blanchi 774.126.294

collection



3 Jean

Conseil Coupe

49.-

STRETCH

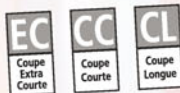

Forme : Paris

- Hauteur de taille confortable
- Cuisses étroites
- Largeur de pieds standard

Indispensable :
jean extensible confortable, effet affinant

Broderies sur les poches arrière



bleu blanchi

taupe-dénil

denim noir

blanc

denim gris

couleur chamois

bleu délavé

kaki

bleu foncé

Coupe droite



Jolie silhouette grâce à la coupe droite

4 T-shirt

40.-

• Viscose

STRETCH

gris imprimé

i

3+5

Cotton made in Africa

Avec ces articles, nous soutenons l'initiative „Cotton made in Africa“ (CmiA) qui s'engage à améliorer les conditions de vie des petits producteurs.

5 Pull

45.-

- 50% coton
- Tricoté à l'envers
- Grand col roulé



bleu clair

couleur poudre

menthe

marine

bleu imprimé



rose flamant imprimé

bleu foncé	774.137.299	denim gris	774.165.351
taupe-denim	774.171.287		
T.	84, 88, 92, 96, 100		€ 49.-

4 T-shirt au motif imprimé facile à associer. Qualité viscose douce et fluide ! Encolure ronde et manches 3/4. Jolis passepoils contrastés et empiècements à petit motif imprimé. 95% viscose, 5% élasthanne. Lavable en machine.

Longueur env. 70 cm	
rose flamant imprimé	488.320.007
bleu imprimé	488.331.007
gris imprimé	488.343.007
T.	38, 40, 42, 44, 46, 48, 50, 52, 54, 56 € 40.-

5 Pull à grand col roulé tricoté sur l'envers. Motif rayé le long des manches chauve-souris. Ourlet légèrement arrondi. Finitions côtelées. Soutient l'initiative « Cotton made in Africa ». 50% coton, 50% acrylique. Lavable en machine.

Longueur env. 62 cm			
bleu clair	401.190.027	couleur poudre	401.204.027
menthe	401.215.025	marine	401.248.026
T.	38, 40, 42, 44, 46, 48, 50, 52, 54, 56		€ 45.-

Découvrez aussi notre
SITE WEB
 witt.fr

- 50% viscose
- Agréables à porter
- Coupe longue affinant



1 Veste en tricot

Conseil PRIX

45.-



bleu tourterelle

couleur ivoire

gris pierre

marine

3 Jean

Conseil Coupe

40.-

- Qualité coton doux sur la peau
- Élasthanne
- ceinture haute chevauchante
- Glissière latérale

CC STRETCH
Coupe Courte

Forme : Trento

- Hauteur de taille confortable
- Cuisses étroites
- Largeur de pieds étroite



bleu foncé

anthracite-gris-denim

gris clair-denim

bleu délavé

Glissière latérale

ceinture haute chevauchante

effet ventre plat

coton extensible agréable à porter

2 Pull

45.-

- Ultradoux et agréable
- Col montant chaud



gris-rouge à motifs

gris-bleu à motifs



1 Que seraient les tenues sportives et décontractées sans cette veste en tricot côtelé ? Conception soignée, facile à associer, coupe longue flatteuse. Col montant doublé avec patte de boutonnage. Piècément synthétique sur la poitrine et à l'ourlet. 2 poches plaquées. Manches longues aux finitions côtelées et revers fixe. 50% viscose, 28% polyester, 22% polyamide. Lavable en machine.

Longueur env. 74 cm

marine 807.881.012 gris pierre 807.892.012

couleur ivoire 807.870.012

bleu tourterelle 807.905.012

T. 38, 40, 42, 44, 46,

48, 50, 52, 54, 56

€ 45.-

2 Pull très doux au motif intarsia multicolore. Col montant chaud. Finitions côtelées aux manches longues et à l'ourlet. Soutient l'initiative « Cotton made in Africa ». 64% coton, 36% acrylique. Lavable en machine.

Longueur env. 62 cm

gris-bleu à motifs

gris-rouge à motifs

T. 38, 40, 42, 44, 46,

48, 50, 52, 54, 56

463.078.070

879.543.018

€ 45.-

3 L'avantage de ce jean : l'effet ventre plat grâce à la ceinture haute et chevauchante ! Glissière latérale. Qualité extensible confortable pour une coupe seyante. Largeur pieds env. 30 cm. Livré sans la ceinture. Soutient l'initiative « Cotton made in Africa ». 81% coton, 17% polyester, 2% élasthanne. Lavable en machine.

Taille standard, Entrejambe env. 74 cm

bleu délavé 807.993.011

bleu foncé 808.002.011

gris clair-denim 808.013.011

anthracite-gris-denim 808.023.011

T. 38, 40, 42, 44, 46,

48, 50, 52, 54, 56

€ 40.-

Longueur courte, Entrejambe env. 69 cm

bleu délavé 808.034.011

bleu foncé 808.045.011

gris clair-denim 808.056.011

anthracite-gris-denim 808.067.011

T. 20, 21, 22, 23, 24, 25, 26

€ 40.-

4 Idéale pour la mi-saison et résolument moderne : Veste polaire moderne combinant polaire et tricot. Manches en tricot doublées de jersey. Restez

collection



4 Veste polaire

89.-

marine chiné

2-3, 5

i

Cotton made in Africa

Avec ces articles, nous soutenons l'initiative „Cotton made in Africa“ (CmiA) qui s'engage à améliorer les conditions de vie des petits producteurs.

au chaud ! Coutures contrastées apportant une touche de couleur. Manche gauche arborant un joli emblème en tricot. Col montant moderne doublé, glissière double sens et poches soignées. Poche poitrine avec bordure soignée en imitation cuir. 100% polyester. Tricot : 70% acrylique, 20% laine, 10% polyamide. Doublure : 60% coton, 40% polyester. Lavable en machine.

Taille standard, Longueur env. 66 cm
 mûre chiné 122.657.069
 marine chiné 122.668.078
 taupe-écru chiné 454.431.031
 gris chiné 712.811.083
 sable chiné 842.833.098

T. 38, 40, 42, 44, 46, 48, 50, 52, 54, 56 € 89.-

5 1 style, 2 façons de le porter : pull camionneur côtelé pouvant être porté ouvert ou fermé grâce au col décoratif, pour un look toujours cool ! Col extérieur avec boutons-pression, intérieur avec glissière. Finitions côtelées aux manches longues et à l'ourlet. Conception soignée. Soutient l'initiative « Cotton made in Africa ». 50% coton, 50% acrylique. Lavable en machine.

Longueur env. 66 cm
 eucalyptus 807.950.014 sable 807.961.014
 rouge 807.972.014 marine 807.983.013

T. 38, 40, 42, 44, 46, 48, 50, 52, 54, 56 € 55.-

5 Pull camionneur

55.-

- 50% coton
- Col camionneur
- Boutons-pression



rouge



marine

eucalyptus

sable



mûre chiné

taupe-écru chiné

gris chiné

sable chiné

1 T-shirt imprimé

25.-



3 Pull

45.-

- 50% coton
- Col montant chaud
- motif à losanges affinant

Découvrez
aussi notre
SITE WEB
witt.fr



2 Veste

85.-

- Respirant
- Déperlant et coupe-vent



Effet affinant :
jean avec nervures flatteuses

collection



4 Jean

**Conseil
Coupe**

49.-

- Facile à enfiler
- Couture latérale avancée pour un effet affinant
- Coupe parfaite grâce à l'élasthanne
- Nervures affinant
- Entretien facile

Ceinture élastique

STRETCH



Nervures affinant

1,3+4

Cotton made in Africa

Avec ces articles, nous soutenons l'initiative « Cotton made in Africa » (CmiA) qui s'engage à améliorer les conditions de vie des petits producteurs.

blanc

gris denim

bleu blanchi

darkblue-stone-washed

Ceinture élastique agréable

bleu blanchi

5 Pull

27.-



1 T-shirt imprimé très agréable à porter, effet patchwork tendance. Encolure ronde avec bordure et petit V. Manches longues transformables en manches $\frac{3}{4}$. 100% coton. Lavable en machine.

Longueur env. 66 cm
marine-bleu clair imprimé 424.452.072
T. 40, 42, 44, 46, 48, 50, 52, 54, 56, 58 € 25.-

2 Les coutures contrastées, les coutures décoratives et les détails argentés de cette veste lui confèrent une allure sportive. Qualité facile à entretenir, coupe-vent, imperméable et respirante. Col à revers et glissière. 2 poches à glissière et 1 poche à glissière boutonnée. Coutures princesse structurantes. Les manches aux finitions et aux brides extensibles ainsi que l'ourlet à coulisse sont ajustables. 90% polyester, 10% polyamide. Doublure 100% polyester. Lavable en machine.

Taille standard, Longueur env. 74 cm
marine 681.557.050
T. 40, 42, 44, 46, 48, 50, 52, 54, 56 € 85.-

Longueur courte, Longueur env. 70 cm
marine 681.591.054
T. 19, 20, 21, 22, 23, 24, 25, 26, 27 € 85.-

3 Pull en tricot bien taillé en mélange de coton doux, idéal pour les journées fraîches. Superbe motif losanges devant. Tricot côtelé au col montant, sur les côtés et à l'ourlet droit. Manches longues à bords côtelés. Soutient l'initiative « Cotton made in Africa ». 50% coton, 50% acrylique. Lavable en machine.

Longueur env. 62 cm
écru 529.117.003 menthe 529.122.003
bleu glacier 529.139.003 bleu pétrole 529.149.003
T. 38, 40, 42, 44, 46, 48, 50, 52, 54, 56 € 45.-

4 Confortable, de qualité et agréable à porter : jean à ceinture élastique et poches pratiques. La deuxième couture latérale et les nervures latérales affinent les jambes. Qualité extensible pour une coupe parfaite qui accompagne vos mouvements. Largeur pieds env. 40 cm. 98% coton, 2% élasthanne. Blanc : 96% coton, 4% élasthanne. Lavable en machine.

Taille standard, Entrejambe env. 77 cm
blanc 347.782.102 bleu blanchi 347.793.105
gris denim 347.817.104 darkblue-stone-washed 347.801.105
T. 40, 42, 44, 46, 48, 50, 52, 54, 56 € 49.-

Longueur courte, Entrejambe env. 72 cm
blanc 347.828.102 bleu blanchi 347.839.105
gris denim 347.851.104 darkblue-stone-washed 347.845.105
T. 20, 21, 22, 23, 24, 25, 26 € 49.-

5 Jolie maille chinée et séparation des couleurs au centre ! Joli pull bicolore très agréable à porter. Finitions côtelées aux manches longues et à l'ourlet. 100% acrylique. Lavable en machine.

Longueur env. 66 cm
marine-bleu glacier chiné 768.291.009
T. 40, 42, 44, 46, 48, 50, 52, 54, 56, 58 € 27.-

1 Chemisier polaire

55.-

- Très doux
- boutons imitation corne
- Avec poches à rabat plaquées

champagne-gris pierre à carreaux



1 À porter seul ou comme veste légère et décontractée : chemisier polaire à carreaux très agréable, chaud et moelleux. Col chemise, patte de boutonnage sur toute la longueur, 2 poches poitrine à rabat boutonné et ourlet légèrement arrondi. Patte aux épaules au dos. Manches longues avec manchettes boutonnées. Traitement contre les bouloches. 100% polyester. Lavable en machine.

Longueur env. 74 cm
 champagne-bleu tourterelle à carreaux 517.257.040
 champagne-jade à carreaux 517.264.040
 champagne-gris pierre à carreaux 840.209.118
 T. 38, 40, 42, 44, 46, 48, 50, 52, 54, 56 € 55.-

2 Pantalon à ceinture élastique haute : Il n'est pas seulement très confortable, mais il dissimule aussi habilement les petites rondeurs. Patte à glissière et 2 fausses poches devant. 2 poches arrière plaquées. Largeur pieds env. 36 cm. 65% coton, 33% polyester, 2% élasthanne. Lavable en machine. Livré sans la ceinture.

Taille standard, Entrejambe env. 77 cm
 kaki 432.257.268 bordeaux 432.263.246
 marine 432.274.233 noir 727.115.286
 sable 727.126.252 taupe foncé 782.022.010
 T. 38, 40, 42, 44, 46, 48, 50, 52, 54, 56 € 55.-

Longueur courte, Entrejambe env. 72 cm
 kaki 432.291.273 bordeaux 432.304.243
 marine 432.315.080 noir 727.137.054
 sable 727.148.237 taupe foncé 782.033.010
 T. 20, 21, 22, 23, 24, 25, 26 € 55.-

Longueur extra courte, Entrejambe env. 67 cm
 kaki 805.546.073 bordeaux 805.557.072
 marine 805.568.072 noir 805.579.075
 sable 805.580.072 taupe foncé 805.591.008
 T. 205, 215, 225, 235, 245, 255, 265 € 55.-

3 Pull en tricot structuré. Finitions côtelées à l'ourlet arrondi et boutons décoratifs sur les côtés. Encolure ronde et bords-côtes sur les longues manches raglan également côtelées. Conception soignée. 50% coton, 50% acrylique. Lavable en machine.

Longueur env. 62 cm
 noir 517.326.098 couleur ivoire 840.779.207
 magenta 517.337.072 gris pierre chiné 840.764.207
 bleu moyen 517.311.087 couleur chamois 840.791.207
 taupe foncé 840.780.207
 T. 38, 40, 42, 44, 46, 48, 50, 52, 54, 56 € 45.-

collection



Ce pantalon ...

... est synonyme de bien-être à enfiler !

2 Pantalon

Conseil Coupe

55.-

- 65% coton
- Facile à enfiler



Forme : Genf

- Hauteur de taille confortable
- Largeur normale aux cuisses
- Largeur de pieds standard

kaki

dissimule habilement les petites rondeurs



3 Pull

45.-

- 50% coton
- Pattes de boutonnage latérales

2-5



Cotton made in Africa

Avec ces articles, nous soutenons l'initiative „Cotton made in Africa“ (CmiA) qui s'engage à améliorer les conditions de vie des petits producteurs.

couleur ivoire



Découvrez aussi notre

SITE WEB
witt.fr

4 T-shirt à manches ¾

20.-



kaki-noir imprimé



5 T-shirt

30.-

- Pur coton
- Encolure ronde passepoilée
- Un basique facile à assortir

cerise-sable à rayures fines



roseau-sable à rayures fines

4 T-shirt à manches ¾ orné d'une multitude de petites feuilles formant un joli motif. Encolure ronde avec petit V et fausse patte de boutonnage courte. 100% coton. Lavable en machine.

Longueur env. 66 cm

rouille-noir imprimé

kaki-noir imprimé

bleu foncé-noir imprimé

T. 40, 42, 44, 46, 48, 50, 52, 54, 56, 58

416.726.074

416.737.074

416.748.074

€ 20.-

5 Joli T-shirt aux différents motifs rayés et à l'encolure ronde passepoilée. Manches longues. Qualité jersey fin agréable à porter. Soutient l'initiative « Cotton made in Africa ». 100% coton. Lavable en machine.

Longueur env. 62 cm

cerise-sable à rayures fines

roseau-sable à rayures fines

marine-sable à rayures fines

T. 38, 40, 42, 44, 46, 48, 50, 52, 54, 56

529.869.005

529.847.005

529.858.005

€ 30.-

COLLECTION L. 113

collection



Confort optimal :

Pantalon extensible à ceinture élastique latérale

1 Pantalon extensible

35.-

ceinture élastique

STRETCH



beige

1+2,4+5

i

Cotton made in Africa

Avec ces articles, nous soutenons l'initiative «Cotton made in Africa» (CmiA) qui s'engage à améliorer les conditions de vie des petits producteurs.



marine

bordeaux

gris

beige

noir

2 Chemisier en flanelle

45.-

- 75% coton
- Qualité flanelle
- Carreaux en fils teintés

hortensia à carreaux



bleu tourterelle à carreaux

menthe à carreaux

Flanelle

Douce et chaude

1 Pantalon extensible 5 poches avec ceinture élastique sur les côtés pour un confort optimal. Fermeture à glissière et bouton devant, passants. 2 poches avec rivets devant et au dos. 1 poche gousset supplémentaire devant, empiècement au dos et détail fantaisie : 1 poche avec petites étoiles décoratives. Largeur pieds env. 36 cm. 98% coton, 2% élasthanne. Bleu blanchi : 81% coton, 17% polyester, 2% élasthanne. Lavable en machine.

Taille standard, Entrejambe env. 77 cm

marine	128.116.029
bordeaux	128.138.113
beige	718.732.065
gris	718.743.061
noir	718.754.062

T. 40, 42, 44, 46, 48, 50, 52, 54, 56, 58 € 35.-

Longueur courte, Entrejambe env. 72 cm

marine	140.359.028
bordeaux	140.370.113
beige	718.765.074
gris	718.776.062
noir	718.782.059

T. 20, 21, 22, 23, 24, 25, 26, 27, 28, 29 € 35.-

2 Chemisier en flanelle à carreaux décontracté, idéal pour toutes vos tenues ! Col chemise, pinces poitrine structurantes, manches longues à manchettes boutonnées. Ourlet légèrement arrondi. 75% coton, 25% polyester. Lavable en machine.

Longueur env. 64 cm

menthe à carreaux	460.961.018
hortensia à carreaux	855.969.003
bleu tourterelle à carreaux	855.970.008

T. 40, 42, 44, 46, 48, 50, 52, 54, 56 € 45.-

3 Veste Softshell imperméable et coupe-vent un peu plus longue. Capuche à coulisse amovible. Glissière sur toute la longueur et 2 poches à glissière. Dos élastiqué à la fois tendance et affinant. Fentes latérales arrondies pour un confort supplémentaire. Doublure polaire moelleuse pour tenir chaud. 94% polyester, 6% élasthanne. Polaire : 100% polyester. Lavable en machine.

Taille standard, Longueur env. 86 cm

rouge	212.874.115	gris pierre	212.889.130
bleu roi	212.890.153	gris	212.904.145
bleu pétrole	428.839.191	taupe	428.840.188
anthracite	428.851.189		

T. 38, 40, 42, 44, 46, 48, 50, 52, 54, 56 € 99.-

3 Veste

Conseil
Qualité

99.-

STRETCH



Imperméable

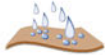

Coupe-vent



Collection L

MON ATOUT
SILHOUETTE

Découvrez
aussi notre
SITE WEB
witt.fr



taupe



Longueur courte, Longueur env. 80 cm

rouge	212.937.132	gris pierre	212.948.154
bleu roi	212.954.152	gris	212.964.153
bleu pétrole	428.862.186	taupe	428.873.187
anthracite	428.889.187		
T.	19, 20, 21, 22, 23, 24, 25, 26, 27		€ 99.-

4 Le velours côtelé est de retour. Chemisier ultra-doux avec col chemise et patte de boutonnage. Jolis boutons recouverts de velours côtelé. Manches longues à manchettes boutonnées retroussables en manches $\frac{3}{4}$. Ourlet légèrement arrondi. Empiècement au dos avec plis affinant pour un tombé décontracté. Soutient l'initiative « Cotton made in Africa ». 100% coton. Lavable en machine.

Longueur env. 68 cm
graphite

506.251.004

hortensia 506.284.004

T. 38, 40, 42, 44, 46, 48, 50, 52, 54, 56 € 55.-

5 Ultra-tendance et polyvalent ! Chemisier en flanelle chaud et légèrement gratté. Carreaux tissés multicolores. Se porte seul ou comme veste légère sur un T-shirt. Col chemise, boutons imitation corne, pinces poitrine et ourlet légèrement arrondi. Deux poches poitrine plaquées à rabat et bouton. Empiècement et pli au dos pour plus d'ampleur. Manches à manchettes boutonnées. 100% coton. Lavable en machine.

Longueur env. 72 cm

ocre-ivoire à carreaux	805.513.012
orchidée-couleur ivoire à carreaux	842.607.002
jade-couleur ivoire à carreaux	842.651.011
bleu moyen-couleur ivoire à carreaux	842.684.011
T.	38, 40, 42, 44, 46, 48, 50, 52, 54, 56 € 55.-

4 Chemisier velours

55.-

- Qualité velours très douce
- Manches retroussables
- Boutons recouverts de tissu



hortensia



graphite

5 Chemisier en flanelle

55.-

- Qualité flanelle agréable
- boutons imitation corne
- Forme affinante



orchidée-couleur ivoire à carreaux



jade-couleur ivoire à carreaux

bleu moyen-couleur ivoire à carreaux

ocre-ivoire à carreaux

MON ATOUT
SILHOUETTE

collection



Nos favoris faciles à assortir :

le pull norvégien moelleux ou le chemisier en flanelle à carreaux

1 Pull

29.-

écru à motifs

2 Chemisier en flanelle

35.-

- Pur coton
- Qualité flanelle
- Carreaux tissés
- Manches retroussables



marine-chamois à carreaux

2+4



Cotton made in Africa

Avec ces articles, nous soutenons l'initiative „Cotton made in Africa“ (CmiA) qui s'engage à améliorer les conditions de vie des petits producteurs.

bleu nuit à motifs



1 Pull au motif norvégien tendance. Encolure arrondie et manches longues raglan. Finitions côtelées. 100% acrylique. Lavable en machine.

Longueur env. 66 cm

écru à motifs

bleu nuit à motifs

836.411.054

836.427.054

T. 40, 42, 44, 46, 48, 50, 52, 54, 56, 58 € 29.-

2 Qualité grattée : chemisier à carreaux en flanelle. Col chemise et manches longues retroussables. Plis au dos pour plus d'ampleur. Ourlet légèrement arrondi. 100% coton. Lavable en machine.

Longueur env. 68 cm

gris pierre-chamois à carreaux

chamois-gris pierre à carreaux

marine-chamois à carreaux

rouge-chamois à carreaux

484.921.066

484.932.066

856.485.115

856.587.113

T. 38, 40, 42, 44, 46, 48, 50, 52, 54, 56 € 35.-

3 Coupe parfaite et indéformable offrant une grande liberté de mouvement. Pantalon en qualité extensible avec fermeture à glissière et bouton, passants. 2 poches arrondies et 2 fausses poches avec zip fantaisie. Ceinture intégrée à passants. Largeur pieds env. 36 cm. 72% viscose, 25% polyamide, 3% élasthanne. Lavable en machine. Livré sans ceinture.

Taille standard, Entrejambe env. 77 cm

menthe 344.568.028 bleu 344.579.128

blanc 448.428.012 gris 448.439.018

marine 448.440.018 noir 448.451.015

vert émeraude 448.462.091 taupe 692.504.110

gris pierre 692.510.014 rouge cerise 879.399.025

rose 879.403.011

T. 38, 40, 42, 44, 46, 48, 50, 52, 54, 56 € 59.-

Long, Entrejambe env. 82 cm

gris 124.884.187 marine 124.890.199

noir 124.904.190 menthe 124.851.163

rose 124.964.186 gris pierre 124.931.203

bleu 124.862.106 rouge cerise 124.953.163

chamois-gris pierre à carreaux

rouge-chamois à carreaux

gris pierre-chamois à carreaux

3 Pantalon

Conseil Coupe

59.-

- Tombe parfaitement grâce au stretch, dans toutes les tailles



Forme : London

- Légèrement taille basse
- Cuisses étroites
- Largeur de pieds étroite

Accompagne tous vos mouvements

SUPERSTRETCH

Stehmann
Comfort Line

qualité douce et respirante

rouge cerise



blanc	124.873.210	vert émeraude	124.914.147
taupe	124.920.204		
T.	76, 80, 84, 88, 92,		
	96, 100, 104, 108, 112		
		€ 59.-	
Longueur courte, Entrejambe env. 72 cm			
gris	448.542.022	marine	448.553.010
noir	448.564.012	menthe	344.596.028
rose	879.420.009	gris pierre	692.532.019
bleu	344.604.109	rouge cerise	879.414.028
blanc	448.520.019	vert émeraude	448.574.098
taupe	692.521.123		
T.	20, 21, 22, 23, 24, 25, 26		
		€ 59.-	
Longueur extra courte, Entrejambe env. 67 cm			
gris	448.633.017	marine	448.644.017
noir	448.654.020	menthe	344.610.041
rose	879.479.021	gris pierre	692.554.018
bleu	344.626.104	rouge cerise	879.436.026
blanc	448.622.028	vert émeraude	448.665.102
taupe	692.543.113		
T.	205, 215, 225, 235, 245, 255, 265		
		€ 59.-	

4 T-shirt original au motif rayé. Encolure ronde avec V ouvert et manches retroussables en manches ¾. 100% coton. Lavable en machine.

Longueur env. 66 cm
marine-fraise imprimé 764.176.014
40, 42, 44, 46, 48,
T. 50, 52, 54, 56, 58 € 25.-

5 Coupe longue tendance et passepoil contrasté pour un look sportif. Veste polaire chaude en polyester recyclé. Détails : capuche avec cordon, glissière invisible avec patte de boutonnage pression contrastée à l'intérieur, poches à glissière pratiques et manches longues. Coutures structurantes pour une tenue parfaite. 100% polyester. Lavable en machine.

Longueur env. 76 cm
rouge 484.722.046 marine 484.691.047
gris pierre chiné 484.704.046
couleur chamois 484.716.047
T. 38, 40, 42, 44, 46,
48, 50, 52, 54, 56 € 69.-

4 T-shirt imprimé

25.-

- Manches ¾ retroussables



Découvrez aussi notre
SITE WEB
witt.fr

5 Veste polaire

69.-

- Qualité polaire chaude
- Glissière sous patte de boutonnage pression
- Poches avec fermeture à glissière pratiques



35.-



1 Incontournable : chemisier classique avec boutons contrastés. Col chemise et 2 rabats fantaisie. Empiècement au dos et coutures décoratives affinantes pour une coupe parfaite. 50% coton, 50% polyester. Lavable en machine.

Longueur env. 64 cm

blanc 707.072.186
T. 38, 40, 42, 44, 46, 48, 50, 52, 54, 56 € 35.-

2 Ceinture élastique extra haute : ultra-tendance, ce jean a également un effet ventre plat ! Passants, fausse patte à glissière, 2 poches devant et 2 arrière. Largeur pieds env. 40 cm. 81% coton, 17% polyester, 2% élasthanne. Lavable en machine.

Taille standard, Entrejambe env. 77 cm

bleu blanchi 182.428.333
bleu délavé 182.434.359
denim gris 182.449.334
denim noir 422.699.414

T. 40, 42, 44, 46, 48, 50, 52, 54, 56, 58 € 30.-

Longueur courte, Entrejambe env. 72 cm

bleu blanchi 182.450.312
bleu délavé 182.461.364
denim gris 182.472.322
denim noir 422.708.393

T. 20, 21, 22, 23, 24, 25, 26, 27, 28, 29 € 30.-

3 T-shirt à manches ¾ à prix imbattable ! Motif mille fleurs sur toute la surface. Manches ¾. 100% coton. Lavable en machine.

Longueur env. 66 cm

rouge foncé-ocre imprimé 434.273.074
kaki-ocre imprimé 434.284.075
marine-ocre imprimé 434.295.075

T. 40, 42, 44, 46, 48, 50, 52, 54, 56, 58 € 18.-

4 Facile à enfiler et à associer ! Veste en tricot sans manche à encolure ronde et glissière. 50% coton, 50% acrylique. Lavable en machine.

Longueur env. 62 cm

pomme 649.145.053	bleu glacier 743.687.060
vieux rose 743.693.037	blanc cassé 743.707.059
noir 743.718.039	marine 743.729.059
rouille 743.734.026	fuchsia 743.745.069
rouge corail 743.756.030	gris chiné 743.767.031
taupe chiné 743.778.030	jaune maïs 743.789.038
bleu pétrole 743.790.057	bleu roi 743.804.075

collection



Jeans affinants :

Effet ventre plat

2 Jean

30.-

- Ceinture haute
- Effet ventre plat

Ceinture élastique

STRETCH



1-5

1

Cotton made in Africa

Avec ces articles, nous soutenons l'initiative "Cotton made in Africa" (CmiA) qui s'engage à améliorer les conditions de vie des petits producteurs.



3 T-shirt à manches ¾

18.-



marine-ocre imprimé

rouge foncé-ocre imprimé



kaki-ocre imprimé

menthe 743.814.060 parme 805.819.041
T. 38, 40, 42, 44, 46, 48, 50, 52, 54, 56 € 45.-

5 Veste en tricot tendance avec glissière double sens. Finitions côtelées manches et ourlet. Mélange agréable à porter. 50% coton, 50% acrylique. Lavable en machine.

Longueur env. 64 cm

jaune maïs	323.455.085	bleu pétrole	323.477.090
bleu roi	323.488.092	noir	624.054.080
rouille	624.236.102	fuchsia	624.247.070
pomme	648.982.059	rouge corail	718.250.084
menthe	744.404.096	parme	805.751.039
gris chiné	879.373.106	taupe chiné	879.384.094
marine	718.002.093	bleu glacier	344.842.093
blanc cassé	344.864.088	vieux rose	344.853.088
T.	38, 40, 42, 44, 46, 48, 50, 52, 54, 56		€ 49.-

Découvrez aussi notre
SITE WEB
witt.fr

4 Gilet en tricot

45.-

- Fermeture à glissière
- Finitions côtelées

marine

4+5

jaune maïs

gris chiné

bleu roi

blanc cassé

bleu pétrole

rouille

noir

bleu glacier

taupe chiné

fuchsia

vieux rose

marine

rouge corail

parme

pomme

menthe

jaune maïs

5 Veste en tricot

49.-

1 T-shirt

20.-

couleur terre cuite

marine

bleu pétrole

jaune curry



2 en 1

1 T-shirt décontracté au bel effet superposé. Empiècement rayé sur le col V et les manches en fils teintés de qualité. 100% coton. Lavable en machine.

Longueur env. 66 cm

couleur terre cuite	696.394.314
marine	709.736.232
jaune curry	854.564.287
bleu pétrole	854.575.276
T. 40, 42, 44, 46, 48, 50, 52, 54, 56, 58	€ 20.-

2 Jean coupe 5 poches. Coupe droite. Très agréable à porter grâce à la ceinture élastique intérieure invisible. Broderie sur la poche arrière. Largeur pieds env. 44 cm. 98% coton, 2% élasthanne. Lavable en machine. Livré sans la ceinture.

Taille standard, Entrejambe env. 79 cm

noir	184.009.209	marine	390.050.221
blanc	729.529.147	bleu blanchi	233.852.126
bleu foncé	233.863.207	bleu délavé	797.325.218
denim gris	836.835.166		

T. 38, 40, 42, 44, 46, 48, 50, 52, 54, 56 € 55.-

Longueur courte, Entrejambe env. 74 cm

noir	184.155.133	marine	390.061.136
blanc	735.431.138	bleu blanchi	233.921.140
bleu foncé	233.932.151	bleu délavé	797.461.204
denim gris	836.879.122		

T. 19, 20, 21, 22, 23, 24, 25, 26, 27 € 55.-

Longueur extra courte, Entrejambe env. 69 cm

noir	184.177.181	marine	390.072.171
blanc	735.496.208	bleu blanchi	233.954.197
bleu foncé	233.964.131	bleu délavé	797.552.171
denim gris	836.891.117		

T. 195, 205, 215, 225, 235, 245, 255 € 55.-

3 Pull en tricot bien taillé. Superbe motif côtelé qui s'étend en biais du col montant jusque devant puis latéralement vers le bas pour une silhouette affinée. Finitions côtelées aux manches raglan longues et à l'ourlet arrondi avec fentes latérales. Qualité jersey fin douce. Soutient l'initiative « Cotton made in Africa ». 50% coton, 50% acrylique. Lavable en machine.

Longueur env. 62 cm

terre cuite	529.616.007	écru	529.627.007
couleur chamais	529.632.007	marine	529.644.007
T. 38, 40, 42, 44, 46, 48, 50, 52, 54, 56			€ 45.-

collection



Il y en a pour tous les goûts !

Jean avec ceinture élastique intérieure

2 Jean

Conseil Coupe

55.-

- Qualité coton
- Coupe 5 poches
- Silhouette affinée grâce à la largeur confortable aux cuisses et aux pieds
- Coupe parfaite

ceinture élastique

STRETCH



Forme : Nizza

- Hauteur de taille confortable
- Largeur normale aux cuisses
- Largeur de pieds standard

bleu foncé

Coupe droite

Largeur confort aux pieds

bleu blanchi

bleu foncé

bleu délavé

denim gris

marine

blanc

noir

Ceinture intérieure

Broderie sur la poche arrière

3 Pull

45.-

- 50% coton
- Manches raglan
- Col montant doublé
- ourlet arrondi, fentes sur les côtés.

terre cuite

Pull en 2 longueurs et 4 coloris !

4 Pull

55.-

- 50% coton
- Coupe longue affinante
- Manches raglan
- Col montant doublé
- ourlet arrondi, fentes sur les côtés.

terre cuite

3+4

couleur chamois

écru

marine

terre cuite

Découvrez aussi notre

SITE WEB
witt.fr

1-4

i

Cotton made in Africa

Avec ces articles, nous soutenons l'initiative „Cotton made in Africa“ (CmiA) qui s'engage à améliorer les conditions de vie des petits producteurs.

4 Pull à la coupe longue flatteuse et bien taillé. Mélange de matières doux. Le motif côtelé s'étend en biais du col montant jusque devant puis latéralement vers le bas. Finitions côtelées aux manches raglan longues et à l'ourlet arrondi avec fentes latérales. Soutient l'initiative « Cotton made in Africa ». 50% coton, 50% acrylique. Lavable en machine.

Longueur env. 76 cm

terre cuite 529.653.007 écru 529.664.007
couleur chamois 529.671.007 marine 529.686.007

T. 38, 40, 42, 44, 46, 48, 50, 52, 54, 56 € 55.-

5 Le confort à l'état pur ! Pull à larges rayures avec col montant, poche plaquée boutonnée et manches longues. Fausse patte de boutonnage au dos. Tricoté sur l'envers, conception soignée. 100% acrylique. Lavable en machine.

Longueur env. 62 cm

topaze-terre cuite à rayures fines 360.231.043
T. 38, 40, 42, 44, 46, 48, 50, 52, 54, 56 € 55.-

5 Pull

55.-

- Doux comme du cachemire
- Col montant chaud
- Poche

collection



lequel préférez-vous ?

5 modèles de tricot en 16 coloris faciles à assortir

1-6

jaune mais

gris chiné

pomme

blanc cassé

bleu pétrole

rouille

noir

bleu glacier

taupe chiné

fuchsia

vieux rose

marine

rouge corail

parme

menthe

1 Pull

40.-

bleu roi



2 Veste en tricot

45.-

bleu roi



3 Pull

49.-

bleu roi



4 Pull

45.-

bleu roi



1 Choisissez votre couleur préférée ! Pull avec col tortue, finitions côtelées aux manches et à l'ourlet. 50% coton, 50% acrylique. Lavable en machine.

Longueur env. 62 cm

bleu glacier	133.154.178	vieux rose	133.176.071
blanc cassé	133.187.094	noir	133.202.189
marine	133.224.185	rouille	133.256.189
fuchsia	133.267.181	rouge corail	133.278.168
gris chiné	133.290.073	taupe chiné	133.304.189
jaune maïs	323.524.178	bleu pétrole	323.535.164
bleu roi	323.546.170	pomme	648.992.017
menthe	744.024.242	parme	805.762.006

T. 38, 40, 42, 44, 46, 48, 50, 52, 54, 56 € **40.-**

2 Veste en tricot aux boutons assortis et aux manches longues. 50% coton, 50% acrylique. Lavable en machine.

Longueur env. 64 cm

jaune maïs	323.229.042	bleu pétrole	323.230.045
bleu roi	323.241.051	pomme	648.971.039
bleu glacier	655.213.032	vieux rose	655.224.037
blanc cassé	655.235.014	noir	655.246.013
marine	655.268.025	rouille	655.304.041
fuchsia	655.315.039	rouge corail	655.326.035
menthe	744.294.065	parme	805.740.020
taupe chiné	873.004.027	gris chiné	873.015.021

T. 38, 40, 42, 44, 46, 48, 50, 52, 54, 56 € **45.-**

3 Pull sport avec col camionneur et fermeture à glissière. Larges finitions côtelées. Conception soignée. 50% coton, 50% acrylique. Lavable en machine.

Longueur env. 62 cm

noir	188.893.187	rouge corail	188.912.194
blanc cassé	188.939.200	vieux rose	188.940.205
marine	188.951.169	bleu glacier	188.962.186
rouille	188.973.195	fuchsia	188.984.044
taupe chiné	189.003.191	gris chiné	189.014.062
jaune maïs	323.321.179	bleu pétrole	323.332.197
bleu roi	323.343.119	pomme	649.023.015
menthe	744.045.236	parme	805.794.005

T. 38, 40, 42, 44, 46, 48, 50, 52, 54, 56 € **49.-**

4 Pull à emmanchures diminuées. Col roulé, finitions côtelées aux manches et à l'ourlet. 50% coton, 50% acrylique. Lavable en machine.

Longueur env. 62 cm

jaune maïs	359.607.147	bleu pétrole	359.725.174
bleu roi	359.736.049	bleu glacier	359.747.051
vieux rose	359.758.142	blanc cassé	359.769.152
noir	359.770.160	marine	359.781.050
rouille	359.792.154	fuchsia	359.805.146
rouge corail	359.816.134	taupe chiné	359.827.130
gris chiné	359.838.172	pomme	649.083.006
menthe	744.222.038	parme	805.808.003

T. 38, 40, 42, 44, 46, 48, 50, 52, 54, 56 € **45.-**

5 Pull très agréable à porter avec encolure en U, manches ¾ avec revers tendance, bride et bouton. Bords-côtes aux manches et à l'ourlet. 50% coton, 50% acrylique. Lavable en machine.

Longueur env. 62 cm

jaune maïs	323.499.166	bleu pétrole	323.503.093
bleu roi	323.514.104	noir	385.480.009
rouge corail	385.559.050	blanc cassé	385.602.114
vieux rose	385.629.151	marine	385.640.158
bleu glacier	385.651.015	rouille	385.786.110
fuchsia	385.811.005	pomme	648.969.013
menthe	744.384.091	parme	805.739.004
taupe chiné	872.985.097	gris chiné	872.996.104

T. 38, 40, 42, 44, 46, 48, 50, 52, 54, 56 € **40.-**

6 Pull aspect raffiné avec encolure en V avant-geuse. 50% coton, 50% acrylique. Lavable en machine.

Longueur env. 64 cm

jaune maïs	323.364.061	bleu pétrole	323.375.065
bleu roi	323.386.067	noir	624.383.071
rouille	624.418.066	fuchsia	624.634.065
pomme	649.011.051	menthe	744.426.079
blanc cassé	785.144.069	vieux rose	785.177.051
bleu glacier	785.188.039	marine	786.421.106
rouge corail	786.635.062	parme	805.783.032
taupe chiné	872.931.045	gris chiné	872.974.073

T. 38, 40, 42, 44, 46, 48, 50, 52, 54, 56 € **40.-**

5 Pull

40.-

1-6



Cotton made in Africa

Avec ces articles, nous soutenons l'initiative „Cotton made in Africa“ (CmiA) qui s'engage à améliorer les conditions de vie des petits producteurs.

bleu roi

Découvrez aussi notre
SITE WEB
witt.fr

6 Pull

40.-

bleu roi

- 50% coton
- Encolure en V affinate
- Tricot bien taillé

1 Débardeur en tricot

40.-

- 50% coton
- Structure côtelée douce
- Finitions côtelées parfaites

bruyère

taupe foncé

bleu moyen

1 Moderne et confortable : débardeur en tricot bien taillé, encolure en V dégagée et légèrement arrondie. Joli aspect côtelé. Longues fentes latérales. Soutient l'initiative « Cotton made in Africa ». 50% coton, 50% acrylique. Lavable en machine.

Longueur env. 66 cm

bleu moyen	515.423.004
taupe foncé	515.433.004
bruyère	515.444.004
T.	38, 40, 42, 44, 46, 48, 50, 52, 54, 56 € 40.-

2 Un favori, à présent en version hivernale ! Pantalon en qualité bengaline thermique, intérieur légèrement gratté. Coupe parfaite et indéformable offrant une grande liberté de mouvement ! Ceinture fixe, fermeture à glissière et bouton, passants. 2 poches arrondies et 2 fausses poches à glissière fantaisie. Largeur pieds env. 40 cm. 76% viscose, 21% polyamide, 3% élasthanne. Graphite chiné : 47% polyester, 26% viscose, 23% polyamide et 4% élasthanne. Lavable en machine. Sans ceinture.

Taille standard, Entrejambe env. 77 cm

marine	203.186.004	bordeaux	203.192.008
noir	775.099.015	taupe	775.113.010
moka	775.129.003	graphite chiné	775.102.011
T.	38, 40, 42, 44, 46, 48, 50, 52, 54, 56		€ 79.-

Longueur courte, Entrejambe env. 72 cm

marine	203.200.008	bordeaux	203.211.009
noir	775.424.009	taupe	775.446.011
moka	775.457.013	graphite chiné	775.435.009
T.	20, 21, 22, 23, 24, 25, 26		€ 79.-

Longueur extra courte, Entrejambe env. 67 cm

marine	203.227.007	bordeaux	203.238.007
noir	775.468.009	taupe	775.485.006
moka	775.496.013	graphite chiné	775.474.009
T.	205, 215, 225, 235, 245, 255, 265		€ 79.-

3 Empiècements piqués au niveau de la glissière et sur les côtés pour une tenue très mode ! Veste polaire avec col à revers et glissière. 2 poches à glissière. Coutures princesse devant et au dos pour une coupe parfaite. Traitement contre les bouloches. 100% polyester. Lavable en machine.

Longueur env. 70 cm

taupe	204.087.020
marine	204.098.045
bordeaux	204.101.016
rouge	624.575.037
écru	624.586.027
bleu roi	624.597.036

collection



Coupe parfaite :

Pantalon extensible en qualité bengaline thermique

2 Pantalon

Conseil
Qualité

79.-

Accompagne tous vos mouvements

bordeaux

graphite chiné

marine

moka

taupe

noir

Intérieur doux gratté

SUPERSTRETCH



Forme : Paris

- Hauteur de taille confortable
- Cuisse étroites
- Largeur de pieds standard

Stehmann
Comfort Line



3 Veste polaire

40.-

- Traitement contre les bouloches
- Ultra-doux
- Entretien facile



bleu roi

turquoise

marine

fuchsia

bordeaux

écu

taupe

rouge

gris chiné

noir

turquoise
noir
fuchsia
gris chiné

T. 38, 40, 42, 44, 46, 48, 50, 52, 54, 56 € 40.-

4 T-shirt à encolure ronde passepoilée contrastée et manches ¾. Rayures en fils teintés, jersey fin doux, qualité agréable à porter : ses atouts sont multiples ! Soutient l'initiative « Cotton made in Africa ». 96% coton, 4% polyester. Lavable en machine.

Longueur env. 66 cm

bois de rose-gris à rayures fines 528.913.013
T. 38, 40, 42, 44, 46, 48, 50, 52, 54, 56 € 30.-

624.601.053
769.325.024
769.336.026
624.612.058

5 Pull à col montant chevauchant avec cordon. Joli motif tricoté devant. Bords-côtes extensibles aux manches longues et à l'ourlet pour une largeur flatteuse. Conception soignée. Soutient l'initiative « Cotton made in Africa ». 50% coton, 50% acrylique. Lavable en machine.

Longueur env. 62 cm

hortensia 463.090.050
bleu clair 463.104.050
menthe 463.114.050
gris pierre-écu chiné 463.121.050
rouge 879.521.010
marine 879.532.010

T. 38, 40, 42, 44, 46, 48, 50, 52, 54, 56 € 55.-

4 T-shirt

30.-

- Qualité coton
- Rayures en fils teintés
- rayures assorties sur la couture latérale



Découvrez aussi notre
SITE WEB
witt.fr

5 Pull

55.-

- 50% coton
- Motif tricoté décoratif
- Joli col

hortensia



bleu clair

menthe

marine

rouge

gris pierre-écu chiné



1 T-shirt à manches longues

15.-



vert

1 T-shirt à manches longues



jaune

bleu jean

lilas

noir

MES BASIQUES

Offre et prix irrésistibles !

1 Va avec tout : T-shirt à manches longues facile à associer, idéal au quotidien ! Qualité bien-être douce. 100% coton. Lavable en machine.

Longueur env. 66 cm

noir	778.830.008
jaune	778.841.007
lilas	778.852.007
vert	778.863.008
bleu jean	778.873.008

T. 40, 42, 44, 46, 48, 50, 52, 54, 56, 58 € 15.-

2 T-shirt à manches 3/4

13.-



noir

2 T-shirt à manches 3/4



jaune

bleu jean

lilas

vert

2 T-shirt à manches 3/4 au prix tout doux ! Encolure en V passepoilée. Qualité agréable à porter. 100% coton. Lavable en machine.

Longueur env. 66 cm

noir	778.895.007
jaune	778.909.006
lilas	778.910.007
vert	778.921.006
bleu jean	778.932.007

T. 40, 42, 44, 46, 48, 50, 52, 54, 56, 58 € 13.-

3 Débardeur

10.-

• Facile à assortir



vert

3 Débardeur



jaune vanille

bleu jean

bleu

bleu nuit

turquoise

menthe

lilas

noir

parme

rose

blanc

rouge

3 Prix exceptionnel ! Débardeur avec encolure ronde. 100% coton. Lavable en machine.

Longueur env. 66 cm

vert	778.829.002	blanc	542.330.381
noir	807.780.367	rouge	807.757.348
lilas	778.807.008	parme	873.280.352
rose	542.329.348	menthe	829.143.199
bleu	631.204.341	bleu nuit	164.539.264
bleu jean			778.818.008
turquoise			807.791.352
jaune vanille			807.768.347

T. 40, 42, 44, 46, 48, 50, 52, 54, 56, 58 € 10.-

4 Une excellente occasion de vous offrir cette veste matelassée ! Très légère et idéale pour la mi-saison. Col montant, fermeture à glissière sur toute la longueur et 2 poches. Le passepoil et la doublure restent marron quel que soit le coloris. 100% polyester. Doublure : 100% polyester. Lavable en machine.

Longueur env. 74 cm

noir	798.146.119	rouge	240.609.075
prune			240.610.076
vert sapin			798.168.082
couleur terre cuite			798.152.088

T. 40, 42, 44, 46, 48, 50, 52, 54, 56, 58 € 40.-

5 Superbe pantalon pour un look soigné ! Qualité Romanit : conserve sa forme à chaque mouvement sans perdre en confort. Ceinture élastique invisible à finition lisse. Coutures de séparation affirmantes devant au centre. 76% polyester, 20% viscose, 4% élasthanne. Lavable en machine.

Taille standard, Entrejambe env. 77 cm

gris pierre chiné	763.651.007
marine	763.662.007
noir	763.673.007

T. 40, 42, 44, 46, 48, 50, 52, 54, 56, 58 € 33.-

Longueur courte, Entrejambe env. 72 cm

gris pierre chiné	763.694.007
marine	763.708.007
noir	763.719.007

T. 20, 21, 22, 23, 24, 25, 26, 27, 28, 29 € 33.-

1-3

i **Cotton made in Africa**
 Avec ces articles, nous soutenons l'initiative „Cotton made in Africa“ (CmiA) qui s'engage à améliorer les conditions de vie des petits producteurs.

vert sapin



5 Pantalon

33.-

- Belle qualité interlock
- Coutures de séparation affinant
- Ceinture élastique confortable

ceinture élastique

STRETCH

CC
Coupe Courte

noir

marine

gris pierre chiné

noir



noir

prune

couleur terre cuite

rouge

- Doublée et légèrement ouaté
- Doublure contrastée

4 Doudoune

CHALEUR DOUCE
❄️❄️❄️

40.-

1 T-shirt à manches ¾

25.-

• Qualité sweat douce

2 Jupe en jersey

29.-

• Qualité sweat douce
• Ceinture élastique confortable
• Fente au dos

ceinture élastique

1-3



Cotton made in Africa

Avec ces articles, nous soutenons l'initiative „Cotton made in Africa“ (CmiA) qui s'engage à améliorer les conditions de vie des petits producteurs.



3 T-shirt hivernal

40.-

• Belle qualité interlock

écru imprimé



bleu imprimé

rose imprimé



4 Veste en tricot

45.-

gris clair chiné

beige chiné

bleu chiné



rouge chiné

violet chiné



1 T-shirt à manches ¾, superbe motif jacquard et qualité sweat douce. Finitions soignées avec empiecement à l'encolure ronde et fentes arrondies à la finition des manches. 100% coton. Lavable en machine.

Longueur env. 66 cm

385.265.036

gris pierre-noir à motifs 40, 42, 44, 46, 48, 50, 52, 54, 56, 58

€ 25.-

2 Confort et élégance réunis : jupe en jersey au motif jacquard harmonieux et qualité sweat agréable à porter. Facile à enfiler avec ceinture élastique. Couture de séparation et fente au dos. 100% coton. Lavable en machine.

Longueur env. 64 cm

385.276.036

gris pierre-noir à motifs 40, 42, 44, 46, 48, 50, 52, 54, 56, 58

€ 29.-

3 T-shirt en qualité interlock résistante et chaude. Imprimé moderne devant, couleur unie au dos et sur les manches longues. Col

polo et glissière. Certifié GOTS. 100% coton. Lavable en machine.

Longueur env. 66 cm

494.399.011

bleu imprimé 494.403.011

rose imprimé 494.413.012

écru imprimé

T. 40, 42, 44, 46, 48, 50, 52, 54, 56

€ 40.-

4 Chinée et facile à assortir ! Veste en tricot avec joli motif ajouré devant et aux manches. Encolure ronde, patte de boutonnage avec boutons ton sur ton, 2 poches plaquées. Finitions côtelées. Confection soignée. 73% acrylique, 20% polyamide, 7% polyester. Lavable en machine.

Longueur env. 66 cm

230.999.040

beige chiné 231.007.069

bleu chiné 429.305.068

rouge chiné 231.018.063

violet chiné 797.116.087

gris clair chiné 40, 42, 44, 46, 48, 50, 52, 54, 56

€ 45.-

5 Pantalon affinant : ce pantalon agréable à porter reste bien lisse grâce à la ceinture élastique intérieure invisible. Qualité extensible indéformable. Largeur pieds env. 40 cm. 64% polyester, 34% viscose, 2% élasthanne. Lavable en machine.

Taille standard, Entrejambe env. 79 cm

gris 774.551.273 marine 774.539.281

noir 774.507.284 chocolat 774.529.271

kaki 774.562.267 bordeaux 860.284.270

blanc 774.518.275 anthracite 774.540.282

beige 774.573.269 bleu pétrole 204.729.266

taupe 204.730.276 bois de rose 204.752.262

38, 40, 42, 44, 46,

T. 48, 50, 52, 54, 56

€ 45.-

Longueur courte, Entrejambe env. 74 cm

gris 774.631.269 marine 774.620.282

noir 774.584.289 chocolat 774.619.271

kaki 774.642.270 bordeaux 860.294.265

blanc 774.590.278 anthracite 774.609.282

beige 774.653.280 bleu pétrole 204.784.271

taupe 204.795.284 bois de rose 204.809.260

T. 19, 20, 21, 22, 23, 24, 25, 26, 27

€ 45.-

Longueur extra courte, Entrejambe env. 69 cm

gris 774.722.247 marine 774.697.255

noir 774.700.263 chocolat 774.686.244

kaki 774.733.238 bordeaux 860.308.247

blanc 774.711.244 anthracite 774.675.266

beige 774.744.252 bleu pétrole 204.854.235

taupe 204.864.243 bois de rose 204.875.240

195, 205, 215, 225,

T. 235, 245, 255, 265

€ 45.-

6 Parfait lorsque la température baisse. Joli T-shirt facile à associer. Qualité chaude et facile d'entretien. Imprimé affinant sur toute la surface. Col polo et fermeture à glissière pratique. Manches longues. 95% polyester, 5% élasthanne. Lavable en machine.

Longueur env. 66 cm

orchidée-gris imprimé 492.655.007

abricot-chamois imprimé 492.666.007

bleu clair-marine imprimé 492.673.007

40, 42, 44, 46, 48,

T. 50, 52, 54, 56

€ 40.-

MES BASIQUES

Offre et prix irrésistibles !

gris

blanc

bordeaux

taupe

beige

bleu pétrole

noir

chocolat

bois de rose

anthracite

kaki

marine



anthracite

STRETCH

orchidée-gris imprimé



6 T-shirt hivernal

40.-

- Qualité hivernale
- Col polo avec fermeture à glissière pratique

abricot-chamois imprimé



bleu clair-marine imprimé

Découvrez aussi notre
SITE WEB
witt.fr

STRETCH
ceinture élastique®

EC
Coupe Extra Courte

CC
Coupe Courte

Forme : Sevilla

- Hauteur de taille confortable
- Cuisses étroites
- Largeur de pieds étroite

- Ceinture élastique intégrée pour un maintien parfait
- Silhouette affinée grâce à la coupe droite
- Qualité extensible
- Indéformable

5 Pantalon

Peu froissable, facile à entretenir : pantalon avec ceinture élastique intégrée !

45.-

MES BASIQUES

Offre et prix irrésistibles !



marine

blanc

vert roseau

beige

bleu blanchi

bleu délavé

gris

taupe

1 Jean

40.-

ceinture élastique



Forme : Oslo

- Hauteur de taille confortable
- Cuisses larges
- Largeur de pieds standard

2 Pull

40.-

• Motif intarsia

bleu clair à motifs

menthe à motifs

sable à motifs

parme à motifs



1+3,5

Cotton made in Africa

Avec ces articles, nous soutenons l'initiative „Cotton made in Africa“ (CmiA) qui s'engage à améliorer les conditions de vie des petits producteurs.



3 T-shirt

25.-

2 en 1



1 Jeans offrant une grande liberté de mouvement, léger et agréable à porter même en été grâce à la qualité coton. Ceinture élastique, 2 poches et empiècement au dos. Largeur pieds env. 42 cm. 100% coton. Lavable en machine.

Taille standard, Entrejambe env. 77 cm

gris	459.254.112	marine	459.243.115
blanc	217.481.124	vert roseau	217.516.102
beige	217.492.114	bleu délavé	217.470.143
taupe	459.264.113	bleu blanchi	217.469.112

T. 40, 42, 44, 46, 48, 50, 52, 54, 56 € 40.-

Longueur courte, Entrejambe env. 72 cm

gris	459.297.123	marine	459.286.109
blanc	217.549.112	vert roseau	217.566.112
beige	217.550.108	bleu délavé	217.538.122
taupe	459.301.108	bleu blanchi	217.527.118

T. 20, 21, 22, 23, 24, 25, 26 € 40.-

2 Très doux ! Pull orné d'un motif intarsia de qualité devant. Col montant flatteur. Conception soignée avec finitions côtelées aux manches longues et à l'ourlet. 100% acrylique. Lavable en machine.

Longueur env. 62 cm

parme à motifs	270.842.053
menthe à motifs	805.965.006
bleu clair à motifs	805.976.006
sable à motifs	805.987.006

T. 40, 42, 44, 46, 48, 50, 52, 54, 56 € 40.-

3 T-shirt 2 en 1 pour un look toujours élégant !

Motif cercles coloré pour une silhouette sublimée grâce à l'effet de superposition. Veste légère. Volants décoratifs à l'encolure et le long des bords, manches ¾ tendance. 100% coton. Lavable en machine.

Longueur env. 66 cm

marine-fuchsia imprimé 775.875.005

T. 40, 42, 44, 46, 48, 50, 52, 54, 56, 58

€ 25.-

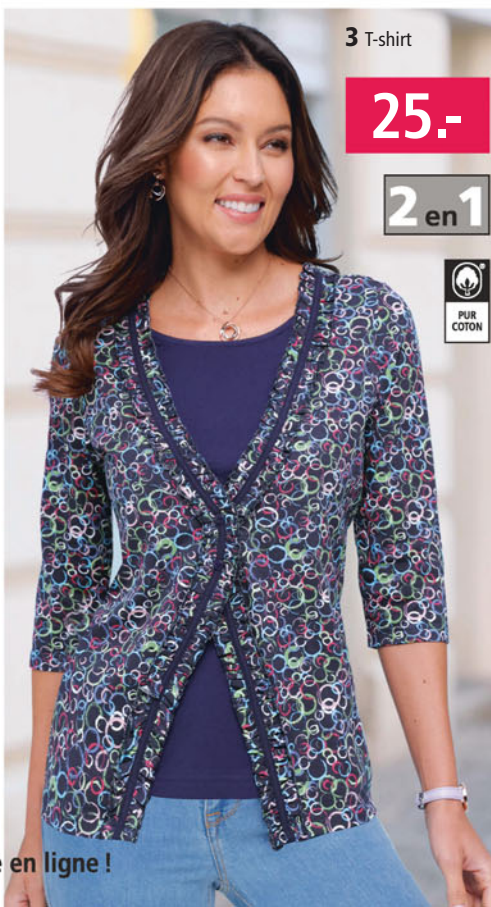

Découvrez aussi notre
SITE WEB
witt.fr



mûre

Capuche pratique

doublure micropolaire chaude et douce

bords côtes confortables aux manches



noir

kaki clair

châtaigne

marine

bleu pétrole

blanc cassé

5 T-shirt à manches ¾

20.-



lavande-raisin imprimé



bleu moyen-marine imprimé

océan-pétrole imprimé

4 Veste idéale pour les jours froids ! Micropolaire douce et chaude. Extérieur coupe-vent et imperméable. Capuche pratique, fermeture à glissière protégée et bords extensibles aux manches. 2 poches et une poche intérieure boutonnée. 100% polyester. Doublure : 100% polyester (micro-polaire). Lavable en machine.

Taille standard, Longueur env. 70 cm

noir	123.504.046	châtaigne	307.471.071
mûre	123.490.046	blanc cassé	544.320.070
marine	123.467.078	bleu pétrole	123.478.051
kaki clair	307.482.044		

T. 38, 40, 42, 44, 46, 48, 50, 52, 54, 56 € 69.-

Longueur courte, Longueur env. 66 cm

noir	123.638.016	châtaigne	307.493.067
mûre	123.627.029	blanc cassé	544.331.021
marine	123.605.029	bleu pétrole	123.616.009
kaki clair	307.506.018		

T. 19, 20, 21, 22, 23, 24, 25, 26, 27 € 69.-

5 Très tendance ! T-shirt à manches ¾. Motif à pois sur toute la surface, coton agréable à porter et prix attractif. Encolure décorative avec boucle assortie et fronces. 100% coton. Lavable en machine.

Longueur env. 66 cm

bleu moyen-marine imprimé	793.436.013
océan-pétrole imprimé	793.447.013
lavande-raisin imprimé	793.458.013

T. 40, 42, 44, 46, 48, 50, 52, 54, 56, 58 € 20.-

4 Veste

Veste imperméable et coupe-vent !

69.-

MES BASIQUES

Offre et prix irrésistibles !

1+2

1 T-shirt long

40.-

- Longueur tendance
- jersey jacquard
- Coutures de jonction structurantes
- Poches intégrées

STRETCH

MON ATOU SILHOUETTE

2 Pantalon en jersey

40.-

2 gris pierre chiné

- Facile à enfiler
- jersey jacquard
- Poches cousues
- Confortable à porter

ceinture élastique

STRETCH

CC Coupe Courte

1 bordeaux chiné

2 bordeaux chiné



3 Chemisier en jersey

35.-

- Facile à enfiler
- jersey jacquard
- Poches cousues
- Confortable à porter



4 Gilet en tricot

35.-

- Tricot chiné
- Maille torsadée ajourée
- Poches plaquées
- boutons décoratifs



bruyère chiné

bleu ciel chiné

noir chiné

océan chiné

1 Longueur affinate : T-shirt long facile à associer en qualité jersey jacquard agréable à porter. Encolure ronde avec large bordure. Coutures de séparation et 2 poches intégrées devant. 95% polyester, 5% élasthanne. Lavable en machine.

Longueur env. 74 cm

bordeaux chiné 497.123.004
kaki chiné 497.138.004
gris pierre chiné 497.149.004
T. 38, 40, 42, 44, 46,
48, 50, 52, 54, 56

€ 40.-

2 Qualité jersey jacquard très confortable : coup de cœur pour ce pantalon ! Coupe un peu plus large avec ceinture élastique et poche intégrée sur le côté droit. Largeur pieds env. 50 cm. 95% polyester, 5% élasthanne. Lavable en machine.

Taille standard, Entrejambe env. 74 cm

bordeaux chiné 497.207.004
kaki chiné 497.218.004
gris pierre chiné 497.229.004

T. 38, 40, 42, 44, 46,
48, 50, 52, 54, 56

€ 40.-

Longueur courte, Entrejambe env. 69 cm

bordeaux chiné 497.269.004
kaki chiné 497.273.004
gris pierre chiné 497.296.004

T. 20, 21, 22, 23, 24, 25, 26

€ 40.-

3 Chemisier en jersey doux. Matières facile d'entretien. Boutons contrastés, col chemise, pinces poitrine, 2 fausses poches poitrine, manchettes boutonnées. Qualité jersey indéformable. Soutient l'initiative « Cotton made in Africa ». 60% coton, 40% polyester. Lavable en machine.

Longueur env. 64 cm

écru 474.483.011
T. 40, 42, 44, 46, 48,
50, 52, 54, 56

€ 35.-

4 Gilet tricot aux motifs torsadés et ajourés soignés devant et au dos. Encolure en V, finitions côtelées aux manches durablement extensibles. 2 poches plaquées. Conception soignée. Qualité chinée agréable à porter. 100% acrylique. Lavable en machine.

Longueur env. 66 cm

bruyère chiné 474.438.008
noir chiné 474.449.009
bleu ciel chiné 474.450.008
océan chiné 474.461.008

T. 40, 42, 44, 46, 48,
50, 52, 54, 56

€ 35.-

5 Séduisant lot de 2 : jupe en jersey facile d'entretien. Coupe tendance légèrement évasée et coloris faciles à associer. Ceinture élastique confortable et contrastée. 97% polyester, 3% élasthanne. Lavable en machine.

Taille standard, Longueur env. 72 cm

noir + anthracite chiné 496.544.005
T. 38, 40, 42, 44, 46,
48, 50, 52, 54, 56

€ 55.-

Longueur courte, Longueur env. 66 cm

noir + anthracite chiné 496.555.005
T. 20, 21, 22, 23, 24, 25, 26

€ 55.-

Lot de 2 jupes !

2 jupes – 1 prix ! 4 coloris faciles à assortir !



- Jersey fin
- Facile à enfiler
- Lot de 2
- ceinture élastique intégrée
- Coupe large mode
- Entretien facile

ceinture élastique

STRETCH

CC
Coupe
Courte

Jupes en jersey avec ceinture élastique et coupe légèrement évasée !

6 Pantalon en jersey

bordeaux + bordeaux-noir à carreaux

LOT DE 2

59.-

- Jersey fin
- Facile à enfiler
- Lot de 2
- ceinture élastique intégrée
- Poches à glissière
- Entretien facile

CC
Coupe
Courte

ceinture élastique
STRETCH

Forme : Basel

- Hauteur de taille confortable
- Largeur normale aux cuisses
- Largeur de pieds standard

pétrole + pétrole-noir à carreaux

noir + sésame-noir à carreaux

6 Confortable et très pratique : lot avantageux de 2 pantalons en jersey. Coupe facile à enfiler avec ceinture élastique contrastée. 2 poches à glissière. Largeur pieds env. 38 cm. 97% polyester, 3% élasthanne. Lavable en machine.

Taille standard, Entrejambe env. 77 cm

bordeaux + bordeaux-noir à carreaux 496.204.004

pétrole + pétrole-noir à carreaux 496.215.004

noir + sésame-noir à carreaux 496.226.004

T. 38, 40, 42, 44, 46, 48, 50, 52, 54, 56 € 59.-

Longueur courte, Entrejambe env. 72 cm

bordeaux + bordeaux-noir à carreaux 496.352.004

pétrole + pétrole-noir à carreaux 496.442.004

noir + sésame-noir à carreaux 496.454.004

T. 20, 21, 22, 23, 24, 25, 26 € 59.-

5 Jupe en jersey

LOT DE 2

55.-

1 T-shirt hivernal

35.-

violet-noir chiné

- Qualité jersey indéformable
- Coutures princesses structurantes
- Poches pratiques

STRETCH



Détail élégant : poches intégrées

gris clair-noir chiné ocre-noir chiné océan-noir chiné bleu tourterelle-noir chiné

2 Pull

45.-

- Qualité bouclée
- Motif intarsia

fuchsia chiné

noir-blanc

bleu jean chiné

3 T-shirt long

25.-

- Imprimé animal décoratif
- Coupe longue affinante

bordeaux-lavande imprimé



mousse-bleu roi imprimé

1 T-shirt pour l'hiver très doux avec bordure et petite glissière à l'encolure ronde. Coutures structurantes et poches devant. Manches longues. Finitions droites. 95% polyester, 5% élasthanne. Lavable en machine.

Longueur env. 74 cm
gris clair-noir chiné 306.279.069
océan-noir chiné 306.291.068
bleu tourterelle-noir chiné 306.316.069
violet-noir chiné 306.338.070
ocre-noir chiné 877.060.009
T. 38, 40, 42, 44, 46, 48, 50, 52, 54, 56 € 35.-

2 Joli pull omé d'un superbe motif intarsia. Col montant et finitions côtelées. Qualité bouclée extrêmement douce et moelleuse. Conception soignée. Manches longues. 78% acrylique, 22% polyester. Lavable en machine.

Longueur env. 66 cm
fuchsia chiné 875.865.001
bleu jean chiné 875.876.001
noir-blanc 343.565.010
T. 40, 42, 44, 46, 48, 50, 52, 54, 56 € 45.-

3 Imprimé léopard : T-shirt long à coupe évasée flatteuse. Encolure ronde et manches 3/4. 100% polyester. Lavable en machine.

Longueur env. 74 cm
mousse-bleu roi imprimé 427.520.070
bordeaux-lavande imprimé 427.514.067
T. 40, 42, 44, 46, 48, 50, 52, 54, 56, 58 € 25.-

4 Jupe. Ceinture élastique et fente au dos. 100% polyester. Lavable en machine.

Longueur env. 68 cm
marine 858.974.143 noir 858.930.141
gris 858.952.144 bordeaux 858.984.138
T. 40, 42, 44, 46, 48, 50, 52, 54, 56, 58 € 20.-

5 Très doux, agréable à porter et facile à entretenir : pull à col montant et motif tricoté affinant en qualité bouclée facile d'entretien devant et au dos. Conception soignée. Bords-côtes à l'ourlet et aux manches longues. 100% acrylique. Lavable en machine.

Longueur env. 62 cm
orchidée 492.713.008
bleu clair 492.724.008
abricot 492.736.007
beige 492.742.008
T. 40, 42, 44, 46, 48, 50, 52, 54, 56 € 35.-

6 T-shirt à manches longues agréable à porter. Superbe motif rayé. Encolure ronde. 100% coton. Lavable en machine.

Longueur env. 66 cm
écru-topaze imprimé 414.599.063
T. 40, 42, 44, 46, 48, 50, 52, 54, 56, 58 € 20.-

7 Pull très doux et facile d'entretien à larges rayures assorties et mêlant différentes structures. Encolure ronde et finitions côtelées aux manches longues et à l'ourlet. 100% acrylique. Lavable en machine.

Longueur env. 66 cm
bruyère à motifs 493.364.006
bleu jean à motifs 493.374.006
marron à motifs 493.381.006
T. 40, 42, 44, 46, 48, 50, 52, 54, 56 € 40.-

4 Jupe

20.-

- Ceinture élastique

ceinture élastique

noir

marine

gris

bordeaux

Découvrez aussi notre

SITE WEB
witt.fr

MES BASIQUES

Offre et prix irrésistibles !

- Motif tricoté affinant
- Conception soignée
- Doux et chaud
- Confortable à porter
- Qualité bouclée



bleu clair

abricot

beige

orchidée

orchidée



6 T-shirt à manches longues

20.-

- Imprimé aux coloris harmonieux



7 Pull

40.-

- Motif coloré block tendance
- Toucher doux et agréable
- Joli mélange de motifs structurés

bruyère à motifs

marron à motifs

bleu jean à motifs

5 Pull

Incroyablement doux et facile à entretenir : pull en qualité bouclé !

35.-

1 Doudoune

79.-

- Doublée et matelassée



micro
fibre



noir



rouge



taupe

1 Veste à garnissage chaud. Qualité micro-fibre, souple et agréable au toucher ! Très raffinée avec capuche amovible à coulisse et stoppeurs, col montant protecteur, glissière sous patte de boutonnage, 2 poches, manches à revers et fentes sur les côtés avec glissière pratique. 100% polyester. Doublure : 100% polyester. Lavable en machine.

Longueur env. 78 cm
taupe 447.062.018 rouge 843.369.015
noir 843.381.001
40, 42, 44, 46, 48,
T. 50, 52, 54, 56, 58 € 79.-

2 T-shirt élégant à l'effet 2 en 1 : Le col et les revers des manches ¾ donnent l'impression que vous portez un chemisier à fleurs dessus ! Fils bouclés doux et agréables à porter, superbe aspect chiné uniforme. Petites fentes aux manches et à l'ourlet. 85% polyester, 15% viscose. Tissu chemisier : 100% coton. Lavable en machine.

Longueur env. 66 cm
bleu clair chiné 596.200.059
bleu jean chiné 596.216.029
corail chiné 596.222.024
sable chiné 596.233.016

40, 42, 44, 46, 48,
T. 50, 52, 54, 56 € 40.-

3 Jupe à panneaux facile à entretenir, repasage superflu. Ceinture élastique au dos et sur les côtés. Poche de sécurité intérieure intégrée invisible de l'extérieur. 2 poches avec boutons fantaisie. Tous les boutons sont de couleur assortie. 100% polyester. Doublure : 100% polyester. Lavable en machine.

Taille standard, Longueur env. 68 cm
anthracite 147.487.005
taupe foncé 147.493.004
bleu jean 147.507.005
noir 147.513.005

40, 42, 44, 46, 48,
T. 50, 52, 54, 56 € 59.-

Longueur courte, Longueur env. 64 cm
anthracite 147.524.006
taupe foncé 147.534.005
bleu jean 147.540.004
noir 147.551.004

T. 20, 21, 22, 23, 24, 25, 26 € 59.-

4 Pantalon en jersey : entretien facile, qualité hiver, intérieur gratté doux. 2 poches latérales. Ceinture élastique confortable. Largeur pieds env. 42 cm. 100% polyester. Lavable en machine.

Taille standard, Entreejambe env. 77 cm
noir 376.780.069 taupe 376.779.075
marine 376.791.021
gris à motifs 376.757.053
taupe à motifs 376.741.070
marine à motifs 376.768.027

2 T-shirt

40.-

- Col chemisier
- Qualité bouclé douce



bleu clair
chiné



corail chiné



sable chiné



bleu jean
chiné

2 en 1

3 Jupe

59.-

- Facile à enfiler
- Ceinture élastique au dos
- Forme à panneaux
- Poche de sécurité invisible
- Facile à entretenir et peu froissable

ceinture
élastique



CC
Coupe
Courte

taupe foncé

anthracite

bleu jean

noir



bleu jean

40, 42, 44, 46, 48,
T. 50, 52, 54, 56 € 35.-

Longueur extra courte, Entreejambe env. 67 cm
noir 818.708.001 taupe 818.694.008
marine 818.719.006
gris à motifs 818.673.006
taupe à motifs 818.662.001
marine à motifs 818.683.006

205, 215, 225, 235,
T. 245, 255, 265 € 35.-

Longueur courte, Entreejambe env. 72 cm
noir 371.914.032 taupe 371.903.022
marine 371.924.028
gris à motifs 371.946.041
taupe à motifs 371.935.030
marine à motifs 371.957.018

T. 20, 21, 22, 23, 24, 25, 26 € 35.-

MES BASIQUES

Offre et prix irrésistibles !

Ceinture élastique

EC
Coupe Extra Courte

CC
Coupe Courte

Découvrez aussi notre **SITE WEB** witt.fr

taupe à motifs

taupe

marine à motifs

marine

gris à motifs

noir

4 gris à motifs



4 noir



4 Pantalon en jersey

Intérieur doux gratté : pantalon en jersey en qualité hivernale

35.-

1 Jean

45.-

- Qualité extensible très confortable
- Coupe parfaite avec empiècement au dos
- Avec coton
- Ceinture élastique confortable
- Très confortable

ceinture élastique **STRETCH**



denim gris

denim noir

blanc

bleu blanchi

sable

bleu foncé

taupe

kaki

bordeaux

denim gris

1 Confort garanti : ce jean accompagne tous vos mouvements avec le maximum de confort ! Qualité extensible douce et ceinture élastique ultra-souple en agréable qualité jersey. 2 poches pratiques devant et 2 poches arrière. Coupe parfaite grâce à l'empiècement au dos. Largeur pieds env. 40 cm. Denim : 84% coton, 15% polyester, 1% élasthanne. Twill : 96% coton, 4% élasthanne. Lavable en machine.

Taille standard, Entrejambe env. 79 cm

kaki	344.896.058	bordeaux	195.703.034
sable	201.006.031	bleu foncé	200.976.060
blanc	200.987.050	denim gris	201.028.076
taupe	545.072.029	denim noir	359.408.068
bleu blanchi			200.965.059

T. 38, 40, 42, 44, 46, 48, 50, 52, 54, 56

€ 45.-

Longueur courte, Entrejambe env. 74 cm

kaki	344.927.038	bordeaux	195.719.028
sable	201.062.027	bleu foncé	201.040.070
blanc	201.051.075	denim gris	201.073.055

taupe	545.118.042	denim noir	359.420.095
bleu blanchi			201.039.101

T. 20, 21, 22, 23, 24, 25, 26

€ 45.-

Longueur extra courte, Entrejambe env. 69 cm

kaki	344.933.048	bordeaux	195.725.042
sable	870.646.039	bleu foncé	870.602.045
blanc	870.635.022	denim gris	870.613.037
taupe	870.657.029	denim noir	870.624.037
bleu blanchi			870.599.048

T. 205, 215, 225, 235, 245, 255, 265

€ 45.-

2 Très joli pull en fils chinés ultra-doux avec motif ajouré affinant en forme de V devant. Encolure ronde et petite fermeture à glissière. Conception soignée. Finition des manches côtelée durablement extensible. 100% acrylique. Lavable en machine.

Longueur env. 62 cm

bleu chiné	493.406.013
gris clair chiné	493.412.012

menthe-chiné	493.423.013
rose chiné	493.434.013

T. 38, 40, 42, 44, 46, 48, 50, 52, 54, 56

€ 40.-

3 Pull doux, agréable et facile d'entretien en fils chinés. Encolure en V dégagée avec motif tricot discret. L'empiècement crée un aspect 2 en 1 raffiné qui protège votre décolleté des regards indiscrets. Manches longues et ourlet avec bords côtes. Confection soignée. 54% acrylique, 46% coton. Lavable en machine.

Longueur env. 62 cm

orchidée chiné	700.390.008
menthe-chiné	700.404.007
bleu chiné	700.420.024

T. 38, 40, 42, 44, 46, 48, 50, 52, 54, 56

€ 45.-

4 Pantalon en jersey à l'intérieur gratté à la fois doux et chaud. Ceinture élastique confortable et lien à nouer pratique. Poches plaquées et coutures de séparation affinant devant. Largeur pieds env. 38 cm. Soutient l'initiative

2 Pull

40.-

rose chiné

- Fil chiné doux
- Motif tricoté avec partie ajourée devant
- Conception soignée
- Confortable à porter



bleu chiné

gris clair chiné

menthe-chiné

3 Pull

45.-

orchidée chiné

- Aspect chiné
- Aspect 2 en 1

2 en 1



orchidée chiné

menthe-chiné

bleu chiné

« Cotton made in Africa ». bleu tourterelle chiné, pamplemousse chiné : 50% coton, 50% polyester, anthracite chiné : 52% coton, 48% polyester, gris à motifs : 88% coton, 12% polyester. Lavable en machine.

Taille standard, Entrejambe env. 77 cm

bleu tourterelle chiné	494.233.005
anthracite chiné	494.249.005
pamplemousse chiné	494.253.005
gris à motifs	494.264.005

T. 38, 40, 42, 44, 46, 48, 50, 52, 54, 56

€ 40.-

Longueur courte, Entrejambe env. 72 cm

bleu tourterelle chiné	494.276.005
anthracite chiné	494.287.005
pamplemousse chiné	494.298.005
gris à motifs	494.302.005

T. 20, 21, 22, 23, 24, 25, 26

€ 40.-

5 Une superbe pièce à un prix imbattable ! Pull à la conception soignée en tricot fin. Bords-côtes extensibles aux manches. 100% acrylique. Lavable en machine.

MES BASIQUES

Offre et prix irrésistibles !

- 50% coton
- Intérieur gratté chaud
- Ceinture intérieure
- Lien à nouer pour régler la largeur
- Poches plaquées

intérieur gratté chaud

lien à nouer pratique

ceinture élastique



anthracite chiné

pamplemousse chiné

Ceinture élastique confortable

bleu tourterelle chiné

gris à motifs

1+4

Cotton made in Africa

Avec ces articles, nous soutenons l'initiative „Cotton made in Africa“ (CmiA) qui s'engage à améliorer les conditions de vie des petits producteurs.

5 Pull

30.-



6 T-shirt polaire

30.-

- Qualité polaire chaude
- Traitement contre les bouloches



mauve

menthe

gris clair

bleu

Longueur env. 62 cm

bleu tourterelle

T. 38, 40, 42, 44, 46, 48, 50, 52, 54, 56

494.323.013

€ 30.-

6 T-shirt polaire agréablement chaud à col montant fermé par 3 boutons-pression. Manches longues. Confortable et facile d'entretien. 100% polyester. Lavable en machine.

Longueur env. 66 cm

bleu 356.507.048 gris clair 356.529.044

menthe 356.539.048 mauve 356.540.048

T. 38, 40, 42, 44, 46, 48, 50, 52, 54, 56

€ 30.-

4 Pantalon en jersey

En 4 variantes : pantalon bien-être, intérieur gratté et doux !

40.-

1 Chemise de nuit

35.-

• Jersey fin



jade



pampleousse



Comtessa®

2 Chaussettes

noir-rouge

noir-blanc

15.-

- Doublure moelleuse
- Idéal pour les journées d'hiver particulièrement froides



wäsche pur

3 Socquettes pour dames

10.-

- Qualité coton
- Superbe idée cadeau

STRETCH



wäsche pur

4 Pyjama

49.-

• Jersey fin



Comtessa®



5 Serviette à partir de

20.-



5 ans de garantie



jade

pampleousse



6 Socquettes pour dames

2 paires

15.-

jade

- Pour elle
- Avec ceinture confort
- Superbe idée cadeau
- Qualité coton

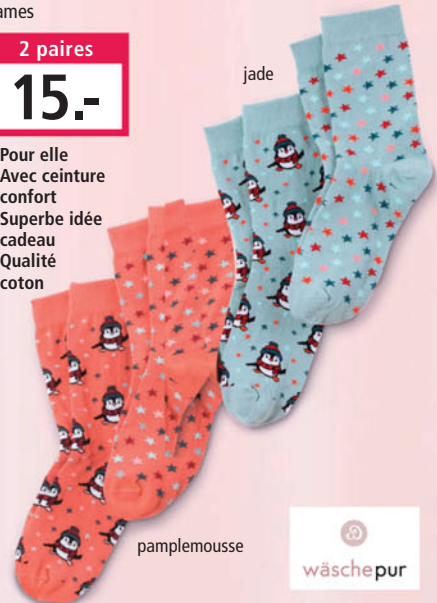

pampleousse

wäsche pur

Pour un sommeil encore plus agréable !

1 Chemise de nuit décontractée en jersey fin agréable à porter. Joli imprimé pingouin devant. Encolure ronde avec passepoil contrasté. Manches longues. Soutient l'initiative « Cotton made in Africa ». 100% coton.

Longueur env. 95 cm

pampleousse 800.586.004 jade 800.597.004
T. 38/40, 42/44, 46/48, 50/52, 54/56 € 35.-

2 Très chaudes et moelleuses, idéales pour l'hiver ! Socquettes wäsche pur au joli motif jacquard avec deux motifs différents. Intérieur avec doublure imitation fourrure chaude et moelleuse. 95% acrylique, 5% polyester.

noir-blanc 422.966.028 noir-rouge 433.146.028
T. 1 (35-38), 2 (39-42) € 15.-

3 Parfait pour les fêtes : lot de 2 paires de socquettes pour femmes wäsche pur. 1x avec motif cerf et 1x avec

joli imprimé étoiles. Soutient l'initiative « Cotton made in Africa ». 80% coton, 18% polyamide, 2% élasthanne.

2 paires

anthracite + gris clair-anthracite-jaune à motifs

466.496.012

T. 1 (35-38), 2 (39-42)

€ 10.-

4 Faites de beaux rêves dans ce pyjama orné d'un imprimé pingouin fantaisie devant. Encolure ronde passepoilée contrastée et manches longues. Ce pantalon est orné de petits pingouins imprimés. Ceinture élastique avec lien à nouer. Bords-côtes unis aux jambes. Soutient l'initiative « Cotton made in Africa ». 100% coton.

jade

800.601.004

T. 38/40, 42/44, 46/48, 50/52, 54/56

€ 49.-



7 Pyjamas

2 pièces

58.-

• Jersey fin



Découvrez aussi notre
SITE WEB
witt.fr



1,4, 6-8

Cotton made in Africa

Avec ces articles, nous soutenons l'initiative « Cotton made in Africa » (CmiA) qui s'engage à améliorer les conditions de vie des petits producteurs.

5 Serviette ultra-douce de luxe. La bordure est ornée d'un motif hivernal composé de pingouins et de flocons de neige. Éponge résistante et absorbante. 100% coton. Lavage en machine jusqu'à 60 °C. Adapté au sèche-linge.

jade 811.287.003 pamplemousse 811.298.003
T. 1 (50x100 cm Serviette) € 20.-
T. 2 (70x140 cm Serviette de douche) € 35.-

6 Lot économique de 2 paires de socquettes femme avec pingouins et petites étoiles. Ceinture confortable sans fils élastiques. 80% coton, 18% polyamide, 2% élasthanne.

2 paires
jade 765.747.003 pamplemousse 765.758.003
T. 1 (35-38), 2 (39-42) € 15.-

7 Vous allez faire des envies avec ce pyjama ! Encolure en V. Pantalon à motifs avec ceinture élastique.

Jersey fin. Soutient l'initiative « Cotton made in Africa ». 100% coton.

2 pièces
champagne à pois + papaye à pois 760.132.003
T. 38/40, 42/44, 46/48, 50/52, 54/56 € 58.-

8 Peignoir feel good en éponge légère facile à entretenir. Légèrement chiné avec ceinture à nouer assortie. 2 poches. Soutient l'initiative « Cotton made in Africa ». 60% coton, 40% polyester.

Longueur env. 105 cm.
bleu ciel chiné 740.441.005 jade chiné 740.484.005
T. 38/40, 42/44, 46/48, 50/52, 54/56 € 58.-

9 Pyjama avec superbe imprimé placé sur le haut. Pantalon imprimé à ceinture élastique. Jersey fin. Certifié GOTS. 100% coton.
champagne-sésame imprimé 760.007.004
T. 38/40, 42/44, 46/48, 50/52, 54/56 € 40.-

8 Peignoir

58.-

- Éponge légère
- 60% coton



bleu ciel chiné



9 Pyjama

40.-

• Jersey fin



1 Chemise de nuit

35.-

• Jersey fin



Marie Françoise

3 Pyjama

40.-

• Jersey fin
• 50% viscose

noir-blanc
imprimé

rouge-noir imprimé



1 Viscose

- Agréable à porter
- Respirante
- Régule l'humidité



2 Pyjama

40.-

• Jersey fin



Démarrez la journée de bonne humeur !

1 Chemise de nuit à la pointe de la mode ! Passepoil motif cachemire sur l'encolure ronde avec patte de boutonnage, les manches ¾ et l'ourlet arrondi. Jersey fin. 100% coton.

Longueur env. 95 cm marine-à pois 744.318.008

T. 38/40, 42/44, 46/48, 50/52, 54/56 € 35.-

2 Pyjama de qualité, motif à pois. Encolure ronde avec passepoil contrasté. Fentes latérales. Pantalon imprimé à ceinture élastique. Jersey fin. Soutient l'initiative « Cotton made in Africa ». 100% coton.

rouge fraise-noir imprimé 409.888.010

T. 38/40, 42/44, 46/48, 50/52, 54/56 € 40.-

3 On adore ! Pyjama à petits pois. Motif chats devant. Encolure en V avec dentelle et nœuds décoratifs. Pantalon imprimé avec ceinture élastique et lien à nouer. Jersey fin. Soutient l'initiative « Cotton made in Africa ». 50% coton, 50% viscose.

noir-blanc imprimé 759.042.005

rouge-noir imprimé 759.063.005

T. 38/40, 42/44, 46/48, 50/52, 54/56 € 40.-

4 Magnifique pyjama avec imprimé paon devant ! Haut à encolure ronde passepoilée contrastée et manches longues. Pantalon entièrement imprimé de petites plumes de paon, ceinture élastique très confortable. Jersey fin. Soutient l'initiative « Cotton made in Africa ». 100% coton.

marine-bleu vert imprimé 803.358.004

T. 38/40, 42/44, 46/48, 50/52, 54/56 € 40.-

5 Chemise de nuit très confortable avec encolure ronde contrastée. Jersey fin doux. 100% coton.

Longueur env. 100 cm. marine imprimé 882.107.059

T. 38/40, 42/44, 46/48, 50/52, 54/56 € 30.-

6 Joli pyjama agrémenté de pois. Haut imprimé sur le devant. Pantalon à pois avec ceinture élastique. 100% coton (jersey fin).

marine imprimé 519.571.185

T. 38/40, 42/44, 46/48, 50/52, 54/56, 58/60 € 35.-

7 Pyjama en qualité jersey fin douce pour passer de belles nuits. Haut à encolure ronde et poche poitrine pratique. Pantalon à large ceinture et cordon. Bords-côtes extensibles pour une coupe parfaite. 100% coton.

rouge-marine 882.094.076
T. 38/40, 42/44, 46/48, 50/52, 54/56 € 35.-

4 Pyjama

40.-

• Jersey fin



Comtessa®

5 Chemise de nuit

30.-

• Jersey fin



wäsche pur
BASIC

Découvrez
aussi notre

SITE WEB
witt.fr

2-5,7



Cotton made in Africa

Avec ces articles, nous soutenons l'initiative „Cotton made in Africa“ (CmiA) qui s'engage à améliorer les conditions de vie des petits producteurs.

6 Pyjama

35.-

• Jersey fin

ceinture élastique



7 Pyjama

35.-

• Jersey fin



wäsche pur
BASIC

1 Pyjama

33.-

- Coupe aspect 2 en 1
- Bas de jambe confortable

ceinture élastique



1,3-5,8

i **Cotton made in Africa**
Avec ces articles, nous soutenons l'initiative „Cotton made in Africa“ (CmiA) qui s'engage à améliorer les conditions de vie des petits producteurs.

3 Pyjamas à partir de

2 pièces

49.-

3+4

- Jersey fin



rose-violet imprimé + violet

4 Chemise de nuit

2 pièces

30.-

rose-violet imprimé + violet

2 Chemise de nuit

49.-

- Jersey fin



Contains Organically Grown Cotton
Certified by Control Union
CU 3220277



Sublime
– à petit prix !

1 Bien-être et élégance : pyjama aux jambes un peu plus larges. Haut avec encolure en V et empiècement uni aspect 2 en 1. Imprimés paisley sur toute la surface. Pantalon uni à ceinture élastique confortable. 100% coton. Lavable en machine.
noir-blanc imprimé **761.860.007**
T. 36/38, 40/42, 44/46, **€ 33.-**
48/50, 52/54, 56/58

2 Chemise de nuit au superbe imprimé avec fente à l'encolure ronde et aux manches 3/4. Jersey fin doux. Coton biologique. Certifié OCS. 100% coton.
Longueur env. 120 cm
couleur ivoire-noir **163.745.053**
T. 38/40, 42/44, 46/48, 50/52, 54/56 **€ 49.-**

3 Lot de 2 ravissants pyjamas au motif floral ! Haut à encolure ronde. Pantalon à ceinture élastique. Bords-côtes aux manches et au bas des jambes. Jersey fin. Soutient l'initiative « Cotton made in Africa ». 100% coton.

2 pièces
rose-violet imprimé + violet **760.244.003**
T. 38/40, 42/44, 46/48, 50/52 **54/56**
€ 58.- **49.-**

4 Lot de 2 : chemises de nuit au ravissant motif floral ! Haut avec encolure ronde et petit nœud. Jersey fin. Soutient l'initiative « Cotton made in Africa ». 100% coton.

2 pièces, Longueur env. 95 cm
rose-violet imprimé + violet **760.255.003**
T. 38/40, 42/44, 46/48, 50/52, 54/56 **€ 30.-**

5 Lot de 2 avec 2 motifs : chemises de nuit wäschepur. 1x rayures en fils teintés, 1x aspect chiné. Encolure ronde passepoilée, manches 3/4 et poche poitrine plaquée contrastée. Jersey fin. 95% coton, 5% polyester.
Chiné : 85% coton, 15% polyester.
2 pièces, Longueur env. 95 cm
gris chiné + menthe **693.915.011**
bleu + hortensia-bleu à rayures fines **741.793.004**
T. 38/40, 42/44, 46/48, 50/52, 54/56 **€ 35.-**

5 Chemise de nuit

2 pièces

35.-

- Jersey fin
- Qualité coton



bleu + hortensia-bleu à rayures fines



gris chiné + menthe

7 Pyjama

58.-

- Éponge à fibres fines
- Qualité coton

parme à rayures fines



rose à rayures fines

8 Chemise de nuit

35.-

- Jersey fin



6 Pyjama

33.-

- Jersey fin
- Motif petits pois tendance



6 Pyjama à pois irréprochable. Le motif à pois du pantalon à ceinture élastique se retrouve sur l'encolure ronde, les poches et les manches passepoilées du haut. 100% coton (jersey fin). violet imprimé 399.446.030

T. 38/40, 42/44, 46/48, 50/52, 54/56, 58/60 € 33.-

7 Lovez-vous dans ce pyjama doux en qualité éponge à fibres fines ! Haut à rayures sport. Pantalon uni à ceinture élastique. Bords côtes extensibles sur toutes les finitions. Haut : 55% coton, 45% polyester. Pantalon : 80% coton, 20% polyester.

rose à rayures fines 821.356.028

parme à rayures fines 821.367.067

T. 38/40, 42/44, 46/48, 50/52, 54/56 € 58.-

8 Un partenaire agréable à prix imbattable ! Chemise de nuit évanescente. Encolure ronde passepoilée, patte de boutonnage courte, empiècement à petites fronces à l'ourlet. 100% coton.

Longueur env. 115 cm

orchidée 502.416.051

T. 38/40, 42/44, 46/48, 50/52, 54/56 € 35.-



1 Veste

49.-

1+2

- Matière sweat
- 60% coton

marine-fuchsia

gris-fuchsia



menthe-bleu jean

gris-fuchsia



bleu jean-menthe

marine-fuchsia

2 Pantalon

40.-

1+2



i 1-3,7-9
Cotton made in Africa
 Avec ces articles, nous soutenons l'initiative „Cotton made in Africa“ (CmIA) qui s'engage à améliorer les conditions de vie des petits producteurs.

noir-menthe

3 Pantalon de loisirs

33.-

- Ceinture élastique
- Poches à glissière

ceinture élastique



marine-fuchsia

Votre mode bien-être vous attend !

4 Veste de loisirs

30.-

- Avec poches



orchidée

5 orchidée

5 Pantalon polaire

29.-

- polaire moelleuse
- Ceinture élastique confortable

ceinture élastique

micro fibre

gris clair

marine

noir

1 Veste aux nombreux détails ! Couliasse à l'intérieur de la capuche, liens à nouer et bordure le long de la glissière contrastés. 2 poches kangourou tendance et broderie « feel good ». Matière sweat confortable. 60% coton, 40% polyester.

gris-fuchsia 666.134.211
 marine-fuchsia 666.140.078
 menthe-bleu jean 868.597.173
 T. 38/40, 42/44, 46/48, 50/52, 54/56 € 49.-

2 Très confortable : Pantalon feel good en matière sweat agréable à porter. Ceinture élastique avec coulisse et lien à nouer. Glissières contrastées au niveau des poches latérales et des bords-côtes extensibles. Broderie « feel good ». 60% coton, 40% polyester.

Entrehanche env. 68 cm

gris-fuchsia 666.209.038
 marine-fuchsia 666.247.162
 bleu jean-menthe 868.650.187
 T. 38/40, 42/44, 46/48, 50/52, 54/56 € 40.-

3 Idéal pour le sport et les moments de détente : Pantalon de loisirs. Ceinture élastique et 2 poches à glissière devant. Le passepoil contrastant et les rayures font tout son charme. Qualité jersey fin. 100% coton. Lavable en machine.

Entrehanche env. 74 cm

noir-menthe 522.054.245
 marine-fuchsia 522.065.281
 T. 40, 42, 44, 46, 48, 50, 52, 54, 56, 58 € 33.-

4 Veste de loisirs à superbe motif en qualité polaire ultra-douce. Col montant chaud, fermeture à glissière et 2 poches. Coutures princesse pour une coupe parfaite. 100% polyester. Lavable en machine.

Longueur env. 70 cm
marine-rose à motifs 163.101.050
T. 40, 42, 44, 46, 48, 50, 52, 54, 56, 58 **€ 30.-**

5 Qualité soignée, incroyablement douce : Pantalon polaire à ceinture élastique et poches latérales. Qualité micropolaire très moelleuse, respirante et facile d'entretien. 100% polyester. Lavable en machine.

Entrejambe env. 74 cm
orchidée 163.139.047 noir 299.913.015
gris clair 326.878.001 marine 326.889.010
T. 40, 42, 44, 46, 48, 50, 52, 54, 56, 58 **€ 29.-**

6 Superbe T-shirt en velours ras ultra-doux : vous ne voudrez plus le quitter. Encolure ronde et finition des manches élastiquée. 95% polyester, 5% élasthanne. Lavable en machine.
figue 762.003.004 bleu pétrole 762.013.004

T. 40, 42, 44, 46, 48, 50, 52, 54, 56, 58 **€ 30.-**

7 Pantalon en qualité velours ras douce. Ceinture élastique. 2 poches. Fente sur la jambe. 80% coton, 20% polyester. Lavable en machine.

Taille standard, Entrejambe env. 73 cm
gris 307.110.025 marine 420.044.024
noir 307.143.012 marron 519.005.025
lilas 885.944.025 anthracite 428.715.024
beige 885.933.018 rouge foncé 427.676.017
T. 38/40, 42/44, 46/48, 50/52, 54/56, 58/60 **€ 35.-**

Longueur courte, Entrejambe env. 67 cm
gris 796.703.020 marine 796.725.013
noir 796.714.026 marron 796.779.026
lilas 885.965.032 anthracite 796.769.015
beige 885.954.025 rouge foncé 796.736.027
T. 19/20, 21/22, 23/24, 25/26, 27/28 **€ 35.-**



bleu pétrole



7 Pantalon

35.-

- Chandail en velours ras
- Qualité coton
- Confortable à porter
- Agréable et chaud



Nicki



lilas

noir

rouge foncé

beige

marine

anthracite

gris

marron



marine



8 Pantalon de loisirs

27.-

ceinture élastique



i **Viscose**

- Agréable à porter
- Respirante
- Régule l'humidité

9 Pantalons

2 pièces
40.-

- Jersey fin
- 50% viscose
- 2 poches

marine + bordeaux



noir + anthracite

8 Pantalon de loisirs en coton. Empiècement contrasté le long des coutures latérales. Ceinture élastique avec coulisse et lien à nouer, 2 poches devant. 100% coton. Lavable en machine.

Entrejambe env. 72 cm
marine-magenta 511.177.071
T. 40, 42, 44, 46, 48, 50, 52, 54, 56, 58 **€ 27.-**

9 Lot de 2 pantalons feel good, coupe large et confortable. Ceinture élastique et 2 poches latérales. Jersey fin fluide et souple - soutient l'initiative Cotton made in Africa. 50% coton, 50% viscose. Lavable en machine.

2 pièces : Tailles standard ; Entrejambe env. 74 cm
noir + anthracite 155.072.126
marine + bordeaux 155.094.125
T. 38/40, 42/44, 46/48, 50/52, 54/56 **€ 40.-**

2 pièces : Coupes courtes ; Entrejambe env. 69 cm
noir + anthracite 155.185.122
marine + bordeaux 155.210.013
T. 19/20, 21/22, 23/24, 25/26, 27/28 **€ 40.-**





1 Pantalon

35.-

CC Ceinture élastique
Coupe Courte STRETCH



vert tilleul

Entretien facile

1 Pantalon ultra-polyvalent Très confortable avec la ceinture élastique, soigné et facile à entretenir. 2 poches devant. Largeur pieds env. 36 cm. 95% polyester, 5% élasthanne. Lavable en machine.

Taille standard, Entrejambe env. 74 cm

ambre	173.493.145	jade	173.507.173
bordeaux	173.518.166	bleu nuit	173.539.178
beige	185.979.200	vert tilleul	185.980.165
bois de rose	186.004.162	noir	186.010.204
T.	40, 42, 44, 46, 48, 50, 52, 54, 56, 58		€ 35.-

Longueur courte, Entrejambe env. 69 cm

ambre	173.614.145	jade	173.749.172
bordeaux	173.755.165	bleu nuit	173.761.177
beige	185.856.199	vert tilleul	185.873.163
bois de rose	185.884.163	noir	185.899.205
T.	20, 21, 22, 23, 24, 25, 26, 27, 28, 29		€ 35.-

2 Pantalon en qualité jersey fin, coupe décontractée. Élégant imprimé. Ceinture douce, 2 poches. Soutient l'initiative « Cotton made in Africa ». 95% coton, 5% élasthanne. Lavable en machine.

Tailles standard ; Entrejambe env. 72 cm

sable-chamois imprimé	741.239.004
T.	38/40, 42/44, 46/48, 50/52, 54/56

Coupes courtes ; Entrejambe env. 67 cm

sable-chamois imprimé	741.251.004
T.	19/20, 21/22, 23/24, 25/26, 27/28

3 Pantalon à l'intérieur légèrement gratté ! Rayures contrastées affinantes le long des coutures latérales, logo feel good discret brodé des deux côtés. Ceinture lisse avec coulisse, 2 poches. 60% coton, 40% polyester. Lavable en machine.

Tailles standard ; Entrejambe env. 74 cm

kaki-sable	759.530.004
T.	38/40, 42/44, 46/48, 50/52, 54/56

Coupes courtes ; Entrejambe env. 69 cm

kaki-sable	759.610.004
T.	19/20, 21/22, 23/24, 25/26, 27/28

4 Pantalon de loisirs confortable. Ceinture élastique et cordon. 2 poches. 95% coton, 5% élasthanne. Gris : 85% coton, 10% polyester, 5% élasthanne. Lavable en machine.



2 Pantalon

30.-

• Jersey fin
• Qualité coton

CC
Coupe Courte

feel good

Agréable à porter

4 Pantalon de loisirs

30.-

Ceinture élastique
STRETCH

turquoise

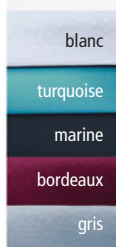

Avec cordon



3 Pantalon

35.-

• Matière sweat
• 60% coton
• Intérieur gratté
• Rayures contrastées affinantes

CC
Coupe Courte

feel good

Rayures contrastées

5 Pantalon 7/8

27.-

• Jersey fin
• Qualité coton

STRETCH

feel good

bleu roi

grain
noir

Très léger

Entrejambe env. 77 cm

bordeaux	798.984.021	turquoise	798.995.213
gris	799.069.068	marine	799.070.081
blanc	799.081.152		

T. 40, 42, 44, 46, 48, 50, 52, 54, 56, 58 € 30.-

5 Pantalon 7/8 très léger. Qualité jersey fin signé feel good. Ceinture douce, 2 poches et jambes droites pour faciliter les mouvements. Soutient l'initiative « Cotton made in Africa ». 95% coton, 5% élasthanne. Lavable en machine.

Entrejambe env. 54 cm

noir	740.882.004		
bleu roi	740.893.004		
grain	740.906.004		

T. 38/40, 42/44, 46/48, 50/52, 54/56 € 27.-

6 T-shirt surpiques chics. Fentes latérales. Jersey fin 100% coton. Lavable en machine.

Longueur env. 70 cm

marine	375.920.132	cyclamen	375.931.030
corail	691.506.013	vert tilleul	691.528.005
pêche	691.539.181	rose	691.584.139
vert d'eau	691.594.185		

T. 40, 42, 44, 46, 48, 50, 52, 54, 56, 58 € 16.-

7 T-shirt long à effet affinant. Courte patte de boutonnage sur le col, pour un style chemise raffiné. Manches 3/4. 100% coton. Lavable en machine.

Longueur env. 78 cm

bleu roi	371.131.077	noir	824.687.038
fuchsia	824.698.096		

T. 40, 42, 44, 46, 48, 50, 52, 54, 56, 58 € 29.-

8 Veste de loisirs décontractée en pur coton, idéale par temps frais. Protection pour le menton, glissière sur toute la longueur et 2 poches. Empiècements contrastés le long des manches pour égayer la veste. Bords-côtes extensibles. 100% coton. Lavable en machine.

Longueur env. 70 cm

noir	762.294.006		
------	-------------	--	--

T. 40, 42, 44, 46, 48, 50, 52, 54, 56, 58 € 30.-

9 Pantalon de loisirs doté d'empiècements contrastés le long des jambes pour mettre à la silhouette en valeur. Ceinture élastique confortable, 2 poches devant et bords-côtes extensibles à l'ourlet. 100% coton. Lavable en machine.

Entrejambe env. 72 cm

noir	762.308.006		
------	-------------	--	--

T. 40, 42, 44, 46, 48, 50, 52, 54, 56, 58 € 27.-

Élegants et ultra-confortables !

Nos favoris loisirs au quotidien

6 T-shirt

16.-

• Fentes sur les côtés

**100% coton****7 T-shirt long**

29.-



bleu roi

**100% coton****8 Veste de loisirs**

30.-

- Mentonnière pratique
- Empiècements contrastés tendance
- Sport et loisirs

**9 Pantalon de loisirs**

27.-

- Rayures contrastées affinentes
- Bords côtes extensibles

ceinture élastique

**Empiècements contrastés**

Découvrez aussi notre

SITE WEB witt.fr

2-9**Cotton made in Africa**

Avec ces articles, nous soutenons l'initiative „Cotton made in Africa“ (CmiA) qui s'engage à améliorer les conditions de vie des petits producteurs.

1 T-shirt long

27.-

écru-fuchsia

1+2

- Jersey fin
- Qualité coton

STRETCH



2 Legging

23.-

fuchsia

1
écru-
marine

2
marine

Pourcentage de coton élevé

1 T-shirt long et flatteur signé feel good. Grand imprimé à pois. Encolure ronde avec passepoil assorti. Manches ¾. Fentes latérales à l'ourlet. Soutient l'initiative « Cotton made in Africa ». 95% coton, 5% élasthanne. Lavable en machine.

écru-marine 740.973.005
écru-fuchsia 740.983.005

38/40, 42/44, 46/48, 50/52, 54/56 € 27.-

2 Legging confortable à ceinture élastique et petit logo feel good imprimé. Qualité jersey fin. Soutient l'initiative « Cotton made in Africa ». 95% coton, 5% élasthanne. Lavable en machine.

Entrejambe env. 71 cm
marine 741.013.005 fuchsia 741.035.005

38/40, 42/44, 46/48, 50/52, 54/56 € 23.-

3 Legging chaud et agréable. Ceinture élastique. 80% coton, 18% polyamide, 2% élasthanne.

noir 856.576.031 marine 856.593.039
gris chiné 856.601.036 marron 856.678.030
1 (38/40), 2 (42/44), 3 (46/48),
T. 4 (50/52), 5 (54/56) € 30.-

4 Pantalon de loisirs ultraconfortable en imitation jeans. Style très soigné. Coutures contrastées stylées, ceinture élastique et 2 poches devant. 65% coton, 30% polyester, 5% élasthanne. Lavable en machine.

Entrejambe env. 74 cm
bleu jean 664.901.232
denim noir 794.495.055
mûre 794.509.103

40, 42, 44, 46, 48, 50, 52, 54, 56, 58 € 33.-

3 Legging thermique

30.-

• Qualité coton

ROGO

gris chiné

marine

marron

noir

Agréable et chaud

4 Pantalon de loisirs

33.-

ceinture élastique
STRETCH

denim noir

bleu jean

mûre

Imitation jean

noir + gris chiné

Lot de 2 !

mûre + marine

pétrole + taupe

5 Lot de 2 pantalons en jersey

2 pièces

35.-

ceinture élastique

Ultra-doux

5 Qualité à petit prix : lot de 2 pantalons en jersey, ceinture élastique confortable. Poche cousue. 100% coton. Gris chiné : 85% coton, 15% viscose. Lavable en machine.

2 pièces, Entrejambe env. 72 cm
pétrole + taupe 539.534.031
noir + gris chiné 539.540.092
mûre + marine 539.578.031

40, 42, 44, 46, 48, 50, 52, 54, 56, 58 € 35.-

6 Pantalon sobre et classique signé feel good. Qualité interlock contenant de la viscose souple. Très confortable grâce à la ceinture élastique et aux jambes larges. Poche latérale. 70% polyester, 30% viscose. Lavable en machine.

Tailles standard ; Entrejambe env. 72 cm
bordeaux 741.046.005

6 Pantalon

40.-

• Interlock

CC
Coupe Courte

marine

bordeaux
noir



Qualité interlock

marine 741.068.005
noir 741.079.005

T. 38/40, 42/44, 46/48, 50/52, 54/56 € 40.-

Coupes courtes ; Entrejambe env. 67 cm
bordeaux 741.104.005
marine 741.126.005
noir 741.137.005

T. 19/20, 21/22, 23/24, 25/26, 27/28 € 40.-

7 Lot de 2 leggings longs. Ceinture élastique confortable et pierres brillantes fantaisie au bas des jambes. 95% coton, 5% élasthanne. Gris chiné : 60% coton, 35% polyester, 5% élasthanne.

2 pièces, Entrejambe env. 66 cm
noir + gris chiné 360.967.087
noir + marine 360.978.087

noir+ prune 456.454.064
38/40, 42/44, 46/48,
T. 50/52, 54/56 € 40.-

8 Lot de 2 leggings : 1x uni, 1x imprimé. Ceinture élastique pour une forme parfaite. Qualité jersey fin agréable à porter. 95% coton, 5% élasthanne. Lavable en machine.

2 pièces : Taille standard, Entrejambe env. 69 cm

marine 273.437.101 bordeaux 273.448.105
noir 273.459.095 taupe 464.554.038

38/40, 42/44, 46/48,
T. 50/52, 54/56 € 40.-

2 pièces : Longueur courte, Entrejambe env. 64 cm

marine 266.147.117 bordeaux 266.158.111
noir 266.164.038 taupe 464.587.139

T. 19/20, 21/22, 23/24, 25/26, 27/28 € 40.-

9 Un petit je-ne-sais-quoi : T-shirt long flatteur imprimé fleurs sur les épaules et le long des manches ¾. 2 poches pratiques devant et fentes latérales confortables. 100% coton. Gris chiné : 85% coton, 15% polyester. Lavable en machine.

Longueur env. 72 cm

gris chiné 522.361.080

taupe-noir 699.382.007

bordeaux-noir 522.372.078

40, 42, 44, 46, 48,
T. 50, 52, 54, 56, 58 € 29.-

10 Facile à assortir et très confortable : legging à ceinture élastique. 95% coton, 5% élasthanne. Lavable en machine.

Entrejambe env. 70 cm

noir 154.494.253

blanc 211.521.136

rouge 211.532.100

mûre 315.195.088

marine 470.574.122

turquoise 546.857.091

40, 42, 44, 46, 48,
T. 50, 52, 54, 56, 58 € 18.-

Pour vos moments bien-être !

Mode loisirs confortable en qualité agréable à porter

7 Legging

2 pièces

40.-

- Jersey fin
- Pourcentage de coton élevé
- Pierres fantaisie



noir+ prune

noir + marine

noir + gris chiné

Petites pierres fantaisie

8 Legging

2 pièces

40.-

- Jersey fin
- Qualité coton



STRETCH



marine

bordeaux

taupe

noir

Lot de 2

9 T-shirt long

29.-

gris chiné

bordeaux-noir

taupe-noir

10 Legging

18.-

ceinture élastique
STRETCH

noir

rouge

mûre

blanc

turquoise

marine

noir

Coupe longue affinante



Découvrez aussi notre

SITE WEB
witt.fr

1+2,4+5,7-10

1

Cotton made in Africa

Avec ces articles, nous soutenons l'initiative „Cotton made in Africa“ (CmiA) qui s'engage à améliorer les conditions de vie des petits producteurs.

Détendez-vous !



1 Tenue détente

68.-

- Interlock
- Qualité coton



1 Tenue détente en qualité interlock. Veste à motifs avec col à revers, glissière, 2 poches. Pantalon uni avec coulisse à la taille, 2 poches. Soutient l'initiative « Cotton made in Africa ». 60% coton, 40% polyester. Lavable en machine.

Tailles standard ; Entrejambe env. 72 cm kaki-écru imprimé

758.708.004

T. 38/40, 42/44, 46/48, 50/52, 54/56

€ 68.-

Coupes courtes ; Entrejambe env. 67 cm

kaki-écru imprimé

758.796.004

T. 19/20, 21/22, 23/24, 25/26, 27/28

€ 68.-

2 T-shirt feel good imprimé imitation batik. Logo en métal. Bandeaux élastiques au col rond, aux manches longues et à l'ourlet. 60% coton, 40% polyester. Lavable en machine.

eucalyptus-champagne imprimé

547.167.012

T. 38, 42, 46, 50, 54

€ 35.-

3 Pantalon qualité sweat très facile d'entretien signé feel good. Liens contrastés dans la coulisse de la ceinture lisse, petit logo brodé et poches à glissière en biais ! Soutient l'initiative « Cotton made in Africa ». 50% coton, 50% polyester. Lavable en machine.

Tailles standard ; Entrejambe env. 74 cm

noir 759.632.004

kaki

759.643.004

T. 38/40, 42/44, 46/48, 50/52, 54/56

€ 35.-

Coupes courtes ; Entrejambe env. 69 cm

noir 759.675.004

kaki

759.686.004

T. 19/20, 21/22, 23/24, 25/26, 27/28

€ 35.-

2 T-shirt

35.-

- Matière sweat
- 60% coton
- Motif batik



3 Pantalon

35.-

- Matière sweat
- 50% coton
- Glissière sportive
- Détails contrastés
- Broderie logo



noir

kaki



4 Serviette de bain multifonction en éponge douce. Finitions raffinées. 2 passants élastiques pour la porter comme une robe. 100% coton. Lavage en machine jusqu'à 60 °C, adapté au sèche-linge.

blanc 837.990.222 gris argenté 838.020.227
océan 838.031.230

T. 1 (40-42), 2 (44-46), 3 (48-50), 4 (52-54)

€ 30.-

5 Le kilt de sauna feel good séduit par sa qualité éponge à la fois douce et absorbante. Ceinture élastique au dos et fermeture auto-agrippante réglable devant pour une tenue parfaite. 2 bretelles amovibles et une poche brodée. Taille 1 (longueur 75 cm, taille 145 cm), taille 2 (longueur 76 cm, taille 170 cm). 100% coton.

4 Serviette de bain multifonction

30.-

• Superbe qualité



gris argenté



blanc

océan

Longueur env. 100 cm
eucalyptus
T. 1 (36/38-44/46)
T. 2 (48/50-52/54)

740.623.006
€ 35.-
€ 35.-

6 Serviette de bain multifonction en éponge de qualité. 2 bretelles élastiques. Soutient l'initiative « Cotton made in Africa ». 100% coton. Lavage en machine jusqu'à 60 °C. Adapté au sèche-linge.
beige 128.669.121 eucalyptus 767.801.004
gris pierre 128.615.121 bois de rose 481.580.046
1 (40-42), 2 (44-46),
T. 3 (48-50), 4 (52-54) € 30.-

1-6

Cotton made in Africa

Avec ces articles, nous soutenons l'initiative « Cotton made in Africa » (CmiA) qui s'engage à améliorer les conditions de vie des petits producteurs.

5 Serviette de sauna

35.-

• Éponge



Bretelles détachables !

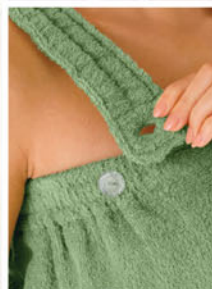

6 Serviette de bain multifonction

30.-

• Superbe qualité



beige



gris pierre

bois de rose

eucalyptus

1 Soutien-gorge avec armatures

49.-

- Bon. B, C, D, E
- Jusqu'à la T. 120
- Coupe : KARNEOL



Style : KARNEOL

- Avec armatures
- Bonnets séparés
- Découleté en forme de cœur

2 Panty

2 pièces

30.-

STRETCH



4 Soutien-gorge avec armatures

35.-

- Bon. B, C, D, E
- Jusqu'à la T. 115
- Coupe : KARNEOL

marine

Style : KARNEOL

- Avec armatures
- Bonnets séparés
- Découleté en forme de cœur



blanc

magenta

Maintien parfait et confort – même dans les grandes tailles. Découvrez des soutiens-gorge qui tiennent toutes leurs promesses.

3 Soutien-gorge avec armatures

79.-

- Bon. B, C, D, E, F
- Jusqu'à la T. 125

couleur ivoire

rouge

blanc

anthracite

Miss Mary

noir

blanc

5 Slip gainant

2 pièces

28.-

- Jersey fin
- Qualité coton

NINA VON C.

6 Slip gainant

2 pièces

49.-

- Taille haute
- Empiècement en dentelle



1 Splendide : soutien-gorge wäschepur à armatures, coupe KARNEOL. Dentelle filigrane sur les bonnets 2 parties jusqu'aux bretelles confort rembourrées réglables au dos. 52% polyamide, 32% polyester, 16% élasthanne.

Bon. B	blanc	717.202.006
	magenta	717.213.006
Bon. C	blanc	717.223.006
	magenta	717.234.006
Bon. D	blanc	717.245.006
	magenta	717.256.006
Bon. E	blanc	717.267.006
	magenta	717.278.006
T.	90, 95, 100, 105, 110, 115, 120	€ 49.-

2 Lot de 2 pantys wäschepur avec empiècement en dentelle et maille devant. Échantures plates et élastiques, gousset en coton. 80% polyamide, 20% élasthanne.

2 pièces		
magenta	726.337.007	blanc 726.382.007
T.	38/40, 42/44, 46/48, 50/52, 54/56	€ 30.-

3 Très élégant : Soutien-gorge avec armatures Miss Mary en qualité jacquard. Bonnets en 2 parties avec renforts latéraux doublés pour rehausser la poitrine et garantir une coupe parfaite, quelle que soit la taille. Bonnets recouverts d'une dentelle florale. Bretelles matelassées réglables au dos. 79% polyamide, 13% élasthanne, 8% polyester.

Bon. B	blanc	154.472.019
	anthracite	154.483.022
	rouge	685.987.055
	couleur ivoire	817.046.008
Bon. C	blanc	154.507.019
	anthracite	154.518.019
	rouge	685.998.055
	couleur ivoire	817.057.008
Bon. D	blanc	154.546.022
	anthracite	154.557.028
	rouge	686.006.055
	couleur ivoire	817.068.008
Bon. E	blanc	154.568.016
	anthracite	154.574.027
	rouge	686.017.055
	couleur ivoire	817.079.008

Bon. F	blanc	154.595.016
	anthracite	154.609.027
	rouge	686.028.055
	couleur ivoire	817.080.008
T.	95, 100, 105, 110, 115, 120, 125	€ 79.-

4 Maintien sûr et agréable : soutien-gorge wäscheur avec armatures, coupe KARNEOL. Élegante dentelle sur les bonnets, jusqu'aux bretelles confort rembourrées et réglables au dos. Nidud entre les bonnets. 86% polyamide, 14% élasthanne.

Bon. B	blanc	719.150.007	marine	719.161.007
Bon. C	blanc	719.207.007	marine	719.218.007
Bon. D	blanc	719.229.007	marine	719.230.007
Bon. E	blanc	719.241.007	marine	719.252.007
T.	90, 95, 100, 105, 110, 115	€ 35.-		

5 Nina von C. sait rendre féminin un slip gainant ! Empiècement en dentelle légèrement transparent sur les côtés pour un look original. Ceinture et échantures plates, entrejambe double. En lot de 2. 93% coton, 7% élasthanne.

2 pièces			
blanc	684.103.041	noir	684.113.041
T.	40, 42, 44, 46, 48, 50, 52	€ 28.-	

6 Lot de 2 : slip gainant wäscheur coupe extra haute avec patte avant renforcée. Empiècements décoratifs en dentelle élastique aux échantures. Large ruban élastique à la taille. 86% polyamide, 14% élasthanne.

2 pièces		
noir + couleur poudre		398.234.070
T.	38, 40, 42, 44, 46, 48, 50, 52, 54	€ 49.-

7 Soutien-gorge sans armatures Miss Mary of Sweden. Bonnets en 2 parties en dentelle. Soutien supplémentaire bas des bonnets. Bretelles larges réglables devant. 80% coton, 13% élasthanne, 7% polyamide.

Bon. B	blanc	624.581.028	beige	624.592.019
Bon. C	blanc	624.606.031	beige	624.617.032
Bon. D	blanc	624.628.165	beige	624.639.167
Bon. E	blanc	624.649.027	beige	624.650.052
Bon. F	blanc	624.661.056	beige	624.672.060
Bon. G	blanc	624.683.044	beige	624.694.067
T.	95, 100, 105, 110, 115, 120, 125, 130	€ 69.-		

8 Soutien-gorge wäscheur sans armatures pratique, confortable, fermeture devant. Bonnets 3 parties avec motif jacquard. Bretelles rembourrées réglables au dos. Glissière. Soutien au dos. 85% polyamide, 15% élasthanne.

Bon. A	blanc	811.174.005
Bon. B	blanc	811.185.005

7 Soutien-gorge

69.-

- Bon. B, C, D, E, F, G
- Jusqu'à la T. 130
- Qualité coton
- Bretelles confort

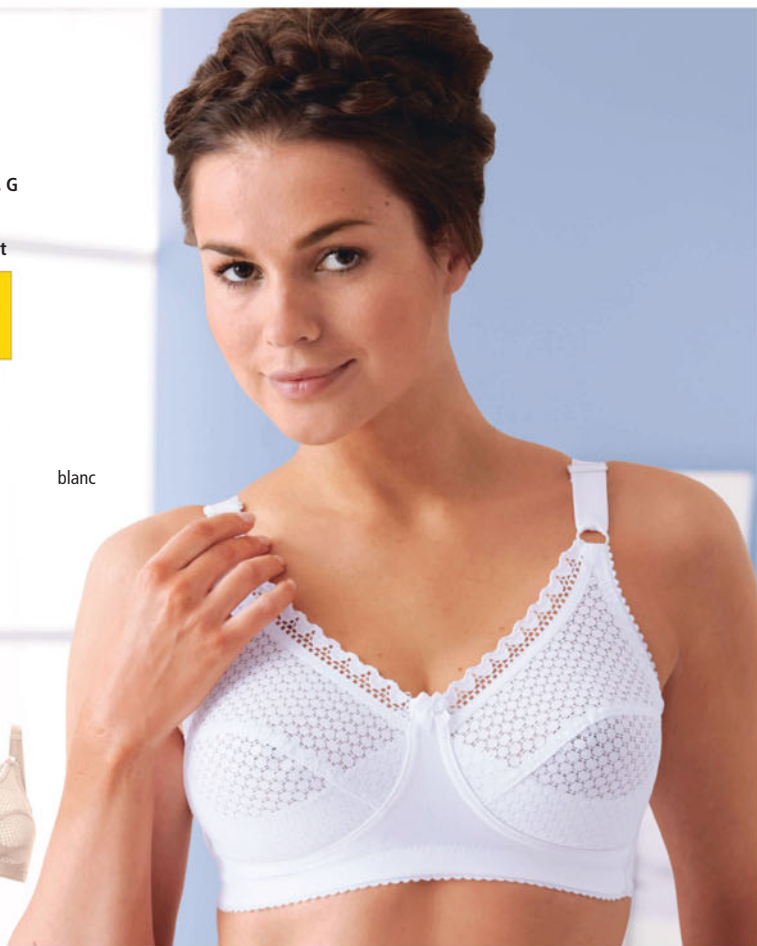

blanc



beige

8 Soutien-gorge sans armatures à fermeture devant

49.-

- Bon. A, B, C, D
- Jusqu'à la T. 135
- Dos haut, fonction de maintien



9 Chemise de nuit

35.-

- Jersey fin
- Viscose



bleu



rose clair



bleu pétrole

Bon. C	blanc	811.196.005
Bon. D	blanc	811.200.005
T.	95, 100, 105, 110, 115, 120, 125, 130, 135	€ 49.-

9 Chemise de nuit féminine wäscheur avec dentelle élastique légèrement transparente et fronces sous l'empiecement en dentelle. Fines bretelles réglables. Élastique confortable au dos. Ourlet roulotté. Qualité jersey fin douce et fluide. 95% viscose, 5% élasthanne.

Longueur env. 90 cm

rose clair	145.501.018
bleu pétrole	415.881.082
bleu	771.933.010
T.	38/40, 42/44, 46/48, 50/52, 54/56
	€ 35.-

9 Chemise de nuit

i

Viscose

- Agréable à porter
- Respirante
- Régule l'humidité

Découvrez aussi notre
SITE WEB
witt.fr



1 Soutien-gorge large sans armatures à partir de

1 pièce

35.-

2 pièces

62.-

vous économisez 8.-

blanc

- Bon. B, C, D, E
- Jusqu'à la T. 140
- Largues bretelles doublées
- Dentelle



Bon. D	couleur ivoire	498.673.088
	couleur argenté	498.684.088
	blanc	498.695.088
Bon. E	noir	498.700.088
	couleur ivoire	498.710.088
	blanc	498.727.088
	noir	498.738.088
	couleur argenté	498.749.088
T.	95, 100, 105, 110, 115, 120, 125, 130, 135, 140	€ 62.-

2 Confort et coupe parfaite ! Soutien-gorge sans armatures wäschepur. Bonnets 2 parties, dentelle florale. Bas des bonnets doublé. Bretelles rembourrées en dentelle réglables au dos. 85% polyamide, 15% élasthanne.

Bon. A	blanc	808.453.005
Bon. B	blanc	808.475.005
Bon. C	blanc	808.486.005
Bon. D	blanc	808.497.005
Bon. E	blanc	808.501.005
T.	95, 100, 105, 110, 115, 120, 125, 130, 135	€ 40.-

3 Soutien-gorge large Miss Mary en mélange de coton doux. Bonnets 2 parties avec jolie dentelle élastique. Renforts aux emmanchures pour dissimuler les rondeurs et augmenter le confort. Garnissage au niveau des renforts latéraux et des bretelles réglables au dos. Dos en matière extensible confortable. 64% coton, 17% polyamide, 13% élasthanne, 6% polyester.

Bon. C	blanc	134.930.008	beige	251.558.006
	marine	828.156.013		
Bon. D	blanc	134.941.006	beige	251.564.003
	marine	828.167.008		
Bon. E	blanc	134.952.002	beige	251.575.005
	marine	828.173.002		
Bon. F	blanc	134.963.008	beige	251.581.004
	marine	830.341.003		
Bon. G	blanc	134.974.003	beige	251.592.003
	marine	828.184.012		

2 Soutien-gorge

40.-

- Bon. A, B, C, D, E
- Jusqu'à la T. 135
- Bretelles confort avec garnissage



3 Soutien-gorge large sans armatures

75.-

- Bon. C, D, E, F, G, H
- Jusqu'à la T. 130
- 64% coton

blanc



Miss Mary



1 Soutien-gorge wäschepur sans armatures. Bonnets 3 parties. Dentelle sur le haut des bonnets et sous la poitrine. Bretelles rembourrées et réglables au dos. 90% polyamide, 10% élasthanne (lycra®*). Lavable à la main.

1 pièce

Bon. B	couleur ivoire	289.523.205
	couleur argenté	639.953.336
	blanc	810.101.380
Bon. C	noir	859.213.179
	couleur ivoire	289.578.137
	couleur argenté	639.969.412
	blanc	810.123.231
Bon. D	noir	859.224.220
	couleur ivoire	289.589.181
	couleur argenté	639.975.236
	blanc	810.134.180
Bon. E	noir	859.235.338
	couleur ivoire	495.693.408
	blanc	495.707.275
	noir	495.718.407
	couleur argenté	639.986.208
T.	95, 100, 105, 110, 115, 120, 125, 130, 135, 140	€ 35.-

2 pièces

Bon. B	couleur ivoire	498.599.088
	couleur argenté	498.603.088
	blanc	498.614.088
Bon. C	noir	498.625.088
	couleur ivoire	498.631.088
	couleur argenté	498.641.088
	blanc	498.652.088
	noir	498.663.088



4 Soutien-gorge

58.-

- Bon. A, B, C, D, E
- Jusqu'à la T. 130



Bon. H	blanc	135.025.014	beige	251.611.011
	marine	828.190.002		
T.	95, 100, 105, 110, 115, 120, 125, 130	€ 75.-		

4 Soutien-gorge wäschepur sans armatures. Bonnets 2 parties ornés de dentelle florale allant jusqu'aux larges bretelles légèrement rembourrées et réglables au dos. Doublure latérale pour plus de maintien. 85% polyamide, 15% élasthanne.

Bon. A	blanc	817.251.004
Bon. B	couleur ivoire	817.262.004
	blanc	817.294.004
Bon. C	couleur ivoire	817.308.004
	blanc	817.320.004
Bon. D	couleur ivoire	817.331.004
	blanc	817.353.004
Bon. E	couleur ivoire	817.363.004
	blanc	817.422.004
	couleur ivoire	817.433.004

T. 95, 100, 105, 110, 115, 120, 125, 130 € **58.-**

5 Waouh : superbe dentelle structurée et élastique sur les bonnets 2 parties ! Soutien-gorge sans armatures wäschepur. Bre-



parme

5 Soutien-gorge

35.-

- Bon. A, B, C, D, E
- Jusqu'à la T. 125
- Qualité coton
- Maintien optimal pour poitrines fortes



parme

40.-

- Bon. A, B, C
- Jusqu'à la T. 115
- Bretelles confort avec garnissage

blanc



parme

blanc

7 Panty

2 pièces
30.-

STRETCH



LA MODE & COMBINER

Ici, tout va parfaitement ensemble – à combiner selon vos envies !



parme

blanc

8 Slips

2 pièces
30.-

STRETCH



telles élastiques réglables au dos. 85% polyamide, 15% élasthanne.

Bon. A	blanc	711.352.004
	parme	711.363.004
Bon. B	blanc	711.395.004
	parme	711.409.004
Bon. C	blanc	711.410.004
	parme	711.421.004
Bon. D	blanc	711.432.004
	parme	711.443.004
Bon. E	blanc	711.486.004
	parme	711.497.004
T.	90, 95, 100, 105, 110, 115, 120, 125	€ 35.-

6 Élégante lingerie : chemise soutien-gorge sans armatures wäschepur avec bonnets préformés sans couture pour un effet invisible, même sous des vêtements près du corps. Bretelles rembourrées réglables au dos ornées d'une superbe dentelle structurée. Joli pendentif métallique entre les bonnets. 82% polyamide, 18% élasthanne.

Bon. A	blanc	715.829.006
	parme	715.830.006
Bon. B	blanc	715.852.006
	parme	715.863.006
T.	80, 85, 90, 95, 100	€ 40.-
Bon. C	blanc	715.873.006
	parme	715.884.006
T.	80, 85, 90, 95	€ 40.-

9 Soutien-gorge à coques avec armatures

35.-

- Bon. A, B, C, D
- Jusqu'à la T. 115
- Bretelles confort avec garnissage
- Coupe : ZIRKON

Style : ZIRKON

- Avec armatures
- Bonnets souples
- Met en valeur le décolleté



parme

blanc



7 Lot de 2 panties wäschepur. Ceinture douce joliment coupée et très confortable. Gousset coton. 83% polyamide, 17% élasthanne.

2 pièces			
blanc	722.405.004	parme	722.416.004
T.	38/40, 42/44, 46/48, 50/52, 54/56		€ 30.-

8 Lot de 2 slips taille haute wäschepur avec dentelle élastique structurée sur les côtés pour une touche tendance. Ceinture et échancrures extensibles, joli nœud. Gousset coton. 83% polyamide, 17% élasthanne.

2 pièces			
blanc	716.902.004	parme	716.913.004
T.	38/40, 42/44, 46/48, 50/52, 54/56		€ 30.-

9 Séduisant soutien-gorge à coques et armatures wäschepur, coupe ZIRKON. Bonnets préformés sans couture et coques rembourrées. Bretelles rembourrées recouvertes de dentelle élastique et réglables au dos. Nœud entre les bonnets. 82% polyamide, 18% élasthanne.

Bon. A	blanc	710.177.004	parme	710.188.004
Bon. B	blanc	710.213.004	parme	710.224.004
Bon. C	blanc	710.235.004	parme	710.246.004
Bon. D	blanc	710.257.004	parme	710.268.004
T.	75, 80, 85, 90, 95, 100			€ 35.-

Notre lingerie bien-être !

1 Bustier
à partir de

35.-

- Jersey fin
- Qualité coton
- Bon B/C/D



abricot + vert jade



aubergine-marine



blanc



2 T-shirt

35.-

- Côtes fines



framboise



couleur
ivoire

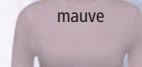

mauve



noir



blanc



taupe

marine



1 Bustier wäschepur très confortable. Les bonnets moulés préformés conviennent très bien jusqu'à la taille D. Large ceinture très douce cousue au bas. 97% coton, 3% élasthanne.

2 pièces, Bon. B/C/D

aubergine-marine 448.916.034
abricot + vert jade 627.814.045

T. 42, 44, 46, 48, 50, 52, 54, 56

€ 38.-

2 pièces, Bon. B/C/D

blanc 448.905.058

T. 42, 44, 46, 48, 50, 52, 54, 56

€ 35.-

2 Como Plus de Speidel : débardeur à col montant et manches courtes. Sans coutures latérales. Côtes fines extensibles. 48 % coton, 48 % modal (micromodal), 4 % élasthanne.

marine 769.498.055 blanc 581.611.032

couleur ivoire 581.596.039 mauve 581.569.033

taupe 873.870.017 framboise 834.476.013

noir 581.649.036

T. 38, 40, 42, 44, 46, 48, 50, 52

€ 35.-

3 Parfait : l'empiècement en tulle légèrement transparent au décolleté est décoré de jolis pois – Soutien-gorge large sans armatures Susa, bonnets en 3 parties et larges bretelles confort avec garnissage léger et réglables au dos. 57% coton, 38% polyamide, 5% élasthanne.

Bon. B marine à pois 820.686.022

Bon. C marine à pois 820.697.006

Bon. D marine à pois 820.701.001

Bon. E marine à pois 820.717.006

Bon. F marine à pois 820.723.001

Bon. G marine à pois 820.734.016

T. 95, 100, 105, 110, 115, 120, 125, 130, 135

€ 58.-

4 Soutien-gorge sans armatures Naturana à fines rayures. Bonnets 2 parties avec patte au décolleté et bordure fantaisie. Larges bretelles réglables au dos. Agréable à porter. 100% coton.

2 pièces

Bon. A couleur ivoire 141.561.089

3 Soutien-gorge large
sans armatures

58.-

- Bon. B, C, D, E, F, G
- Jusqu'à la T. 135
- 57% coton

susa



4 Soutien-gorge

2 pièces

58.-

- Bon. A, B, C, D
- Jusqu'à la T. 115

couleur ivoire



5 Brassière sans
armatures

30.-

- Bon. B, C, D
- bretelles réglables devant

blanc



noir

Bon. B	blanc	141.572.047	
	couleur ivoire	382.014.103	
Bon. C	blanc	507.624.076	
	couleur ivoire	382.024.092	
	blanc	507.635.068	
Bon. D	couleur ivoire	382.035.074	
	blanc	507.646.081	
T.	90, 95, 100, 105, 110, 115		€ 58.-

5 Soutien-gorge sans armatures en qualité microfibre de la gamme Microfun N de Triumph ! Bonnets préformés sans couture, invisibles même sous des vêtements près du corps. Inscription sportive le long du ruban sous poitrine. Bretelles réglables devant. 82% polyamide, 18% élasthanne.

Bon. B	blanc	824.213.006	noir	824.223.006
Bon. C	blanc	824.256.006	noir	824.267.006
Bon. D	blanc	824.278.006	noir	824.289.006
T.	85, 90, 95, 100, 105			€ 30.-

6 Chemise à bretelles wäscheur à la coupe longue avec élégante dentelle à l'encolure en V. Bretelles fines. Soutient l'initiative « Cotton made in Africa ». 100% coton.

2 pièces		
blanc		839.876.006
T.	40, 42, 44, 46, 48, 50, 52, 54	€ 40.-

7 Soutien-gorge sans armatures Sassa, parfait même dans les grandes tailles ! Bonnets 3 parties, broderie ajoutée et pierres brillantes fantaisie. Bordure lisse sur le décolleté. Largues bretelles réglables au dos. 85% polyester, 15% élasthanne.

Bon. B	blanc	816.509.008
Bon. C	blanc	816.553.008
Bon. D	blanc	816.601.008
Bon. E	blanc	816.644.008
T.	95, 100, 105, 110, 115, 120, 125, 130, 135	€ 30.-

8 Bon maintien et coupe parfaite : soutien-gorge sans armatures. Jolie dentelle sur les bretelles rembourrées, fermeture pratique devant et bonnets 2 parties. 85% coton, 9% polyamide, 6% élasthanne.

2 pièces		
Bon. C	blanc + noir	215.108.066
	gris + bruyère	216.488.066
Bon. D	blanc + noir	216.574.066
	gris + bruyère	219.492.066
Bon. E	blanc + noir	220.367.066
	gris + bruyère	221.042.066
T.	95, 100, 105, 110, 115, 120, 125	€ 33.-

9 Soutien-gorge sans armatures Susa très confortable. Bonnets 3 parties. Renforts latéraux pour des lignes lisses. Largues



6 Chemise

2 pièces

40.-

- Côtes fines
- coupe extra-longue

7 Soutien-gorge large sans armatures

30.-

- Bon. B, C, D, E
- Jusqu'à la T. 135



8 Soutien-gorge large sans armatures

2 pièces

33.-

- Bon. C, D, E
- Fermeture devant
- Bretelles rembourrées



9 Soutien-gorge

58.-

- Bon. B, C, D, E, F, G
- Jusqu'à la T. 135

susa

10 Soutien-gorge confort sans armatures

2 pièces

58.-

- Bon. A, B, C, D
- Jusqu'à la T. 130
- Bretelles confort avec garnissage

wäscheur



bretelles réglables au dos. 48% polyester, 39% coton, 7% élasthanne, 6% polyamide.

Bon. B	blanc-bleu imprimé	816.779.008
Bon. C	blanc-bleu imprimé	816.780.008
Bon. D	blanc-bleu imprimé	816.791.008
Bon. E	blanc-bleu imprimé	816.815.008
Bon. F	blanc-bleu imprimé	816.837.008
Bon. G	blanc-bleu imprimé	816.859.008
T.	95, 100, 105, 110, 115, 120, 125, 130, 135	€ 58.-

10 Lot économique de 2 soutiens-gorge wäscheur sans armatures. Bonnets moulés ornés d'un motif jacquard. Bretelles garnies réglables au dos et petit nœud entre les bonnets. Large bande sous poitrine pour un maintien supplémentaire. Lot économique de 2 soutiens-gorge wäscheur sans armatures. Bonnets moulés ornés d'un motif jacquard. Bretelles garnies réglables au dos et petit nœud entre les bonnets. Large bande sous poitrine pour un maintien supplémentaire. 89% polyamide, 11% élasthanne.

2 pièces		
Bon. A	blanc	474.423.085
Bon. B	blanc	474.434.085
Bon. C	blanc	474.456.085
Bon. D	blanc	474.467.085
T.	95, 100, 105, 110, 115, 120, 125, 130	€ 58.-

Découvrez aussi notre
SITE WEB
witt.fr

1 Chemise

25.-

- Côtes fines
- Qualité modal



bordeaux



2 Panty

2 pièces

28.-

- Côtes fines
- Qualité modal



1+2

1+2,5

Modal

- Brillance soyeuse et mate
- Confort et douceur
- Élastique et indéformable
- Facile d'entretien et durable
- Peu froissable et facile à repasser

comazo platin

1 Chemise Comazo joliment décorée avec bretelles fantaisie et broderie ajourée à l'encolure. Toucher soyeux. 98% modal (micromodal), 2% élasthanne.

bordeaux 217.721.079 blanc 665.986.076
noir 665.997.089 marine 688.920.015
couleur ivoire 736.229.081
T. 38, 40, 42, 44, 46, 48, 50, 52 € 25.-

2 Panty Comazo. Agréables à porter grâce à la large ceinture, aux échantures extensibles et la qualité jersey fin douce. 98% modal (micromodal), 2% élasthanne.

2 pièces
bordeaux 217.775.067 couleur ivoire 736.230.021
gris argenté 822.529.006 blanc 666.038.050
noir 666.049.066
T. 38, 40, 42, 44, 46, 48, 50, 52 € 28.-

3 Lot économique de 3 débardeurs wäsche pur doux et agréables en qualité côtes fines. Petit motif batiste sur l'encolure en V. Sans couture latérale. Certifié GOTS. 100% coton.

3 pièces
blanc 762.669.007
T. 40, 42, 44, 46, 48, 50, 52, 54 € 35.-

4 Lot de 2 chemises à bretelles wäsche pur très élégantes avec jolies bretelles. Jersey fin doux. Soutient l'initiative « Cotton made in Africa ». 95% coton, 5% élasthanne.

2 pièces
blanc 407.883.018
marine 407.893.018
vert pistache 763.049.005
T. 40, 42, 44, 46, 48, 50, 52, 54 € 40.-

5 Débardeur ultra-doux wäsche pur rehaussé d'empiecements dentelle opulents et agréables au collé. Qualité côtes fines. 50% coton, 50% modal.

3 Débardeur

3 pièces

35.-

- Côtes fines

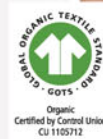

noir 114.701.098 jade 760.493.003
blanc 768.269.108 couleur ivoire 768.292.108
T. 40, 42, 44, 46, 48, 50, 52 € 30.-

6 T-shirt Nina von C. Col montant et empiècement en dentelle élastique devant. Bord brillant aux emmanchures. 100% coton. Dentelle 91% polyamide, 9% élasthanne.

couleur ivoire 168.284.068 blanc 169.083.063
noir 401.699.067
T. 40, 42, 44, 46, 48, 50, 52, 54 € 30.-

7 Débardeur élégant avec large motif brodé se prolongeant jusqu'aux bretelles. Prix avantageux : 2 blancs ou 1 blanc et 1 couleur de votre choix. 100% coton.

2 pièces
2x blanc 521.776.053 blanc + noir 521.813.055
blanc + mûre 515.429.009

4 Chemise

2 pièces

40.-

- Jersey fin
- Qualité coton

vert pistache

Disponible en marine !



blanc



wäsche pur EMOTION

blanc + mauve 252.007.055
blanc + bleu jean 829.909.060
blanc + bleu pétrole 734.681.061
blanc + couleur ivoire 521.787.055
blanc + couleur argenté 515.439.057
T. 40, 42, 44, 46, 48, 50, 52, 54 € 40.-

8 Lot de 2 slips taille haute. Élastique à la ceinture et aux échantures. Côtes fines. 100% coton.

2 pièces
blanc + bleu pétrole 734.697.013
blanc + bleu jean 830.002.056
2x blanc 591.932.061
blanc + mauve 525.052.047
blanc + noir 520.605.032
blanc + mûre 515.462.050
blanc + couleur argenté 515.451.028
blanc + couleur ivoire 520.402.060
T. 40, 42, 44, 46, 48, 50, 52, 54 € 23.-

5 T-shirt

30.-

- Côtes fines
- 50% modal



blanc

6 T-shirt

30.-

- Côtes fines

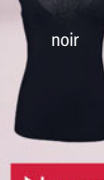

blanc

NINA VON C

De haute qualité !

7 Débardeur

2 pièces
40.-

- Côtes fines
- Avec broderie

blanc + noir
blanc + bleu jean
blanc + bleu pétrole
blanc + couleur ivoire
blanc + mauve
blanc + couleur argenté
2x blanc

8 Slips

2 pièces
23.-

- Côtes fines

blanc + noir
blanc + bleu jean
blanc + bleu pétrole
blanc + couleur ivoire
blanc + mauve
blanc + couleur argenté
2x blanc

blanc + mûre

7+8

PUR COTON

Quality made in Germany

THIEME
feel it...

blanc + mûre

9 Débardeur

2 pièces
35.-

- Côtes fines

taupe

9+10

PUR COTON

wäsche**pur**
EMOTION

10 Slips

2 pièces
35.-

- Côtes fines

noir
blanc
couleur ivoire
marine
bordeaux

noir
blanc
couleur ivoire
marine
bordeaux

taupe

11 T-shirt

35.-

- Côtes fines
- 50% modal

blanc

jade
noir
couleur ivoire

Modal

- Brillance soyeuse et mate
- Confort et doux
- Élastique et indéformable
- Facile d'entretien et durable
- Peu froissable et facile à repasser

wäsche**pur**
CLASSICS

12 Fond de robe

18.-

- Base dentelle
- Confortable à porter

blanc

couleur chair
noir

9 Débardeur wäschepur** avec dentelle élastique délicate, qui va jusqu'aux larges bretelles confortables. Côtes fines. 100% coton.**

2 pièces

blanc	174.572.089	bordeaux	364.913.083
marine	361.904.128	noir	384.706.090
taupe	460.821.136	couleur ivoire	637.002.063
T.	40, 42, 44, 46, 48, 50, 52, 54, 56		€ 35.-

10 Slip taille haute wäschepur**. Empiècement en dentelle extensible. Entrejambe double et échantures des jambes élastiques. Côtes fines. 100% coton.**

2 pièces

blanc	546.788.086	marine	361.890.120
noir	388.365.075	bordeaux	401.934.096
taupe	461.035.099	couleur ivoire	546.824.079
T.	40, 42, 44, 46, 48, 50, 52, 54, 56		€ 35.-

11 Superbe débardeur wäschepur** en qualité côtes fines souple et soyeuse. Superbe empiècement en dentelle douce sur le décolleté. 50% coton, 50% modal.**

blanc	114.717.031	couleur ivoire	114.728.074
noir	114.739.063	jade	760.562.003
T.	40, 42, 44, 46, 48, 50, 52		€ 35.-

12 Fond de robe avec élastique, bordure dentelée à l'ourlet et aux fentes côtés. 100% polyester.

couleur chair	197.120.170
blanc	276.017.145
noir	276.034.171
T.	40, 42, 44, 46, 48, 50, 52, 54, 56
	€ 18.-

Du confort pour tous les jours :

lots avantageux et pratiques de slips agréables à porter



1 Shorts

2 pièces

30.-

- Jersey fin
- Qualité modal



1

Modal

- Brillance soyeuse et mate
- Confort et douceur
- Élastique et indéformable
- Facile d'entretien et durable
- Peu froissable et facile à repasser

gris chiné

noir blanc



2 Slip gainant

59.-

- Effet affinant
- Patte renforcée
- Qualité thermo-isolante



Patte renforcée

couleur chamois

noir



3 Slips

3 pièces

27.-

- Jersey fin
- Qualité coton



2x orchidée imprimé + 1x orchidée

2x bleu tourterelle imprimé + 1x bleu tourterelle



4 Hipster

3 pièces

27.-

- Jersey fin
- Qualité coton



2x orchidée imprimé + 1x orchidée

2x bleu tourterelle imprimé + 1x bleu tourterelle



5 Slip

4 pièces

25.-

- Jersey fin
- Qualité coton



6 Slips à partir de

5 pièces

30.-

10 pièces

56.-

vous économisez 4.-

- Côtes fines
- Ceinture élastique amovible



rose imprimé

5x rose imprimé + 5x blanc uni



7 Slips

3 pièces

35.-

- Jersey fin
- Qualité coton



8 Slips

4 pièces

35.-

- Jersey fin
- Qualité coton
- échantures très confortables



1 Lot de 2 shorts wäsche pur. Coupe ample et décontractée très agréable à porter. Dentelle élastique florale aux finitions. 95% modal, 5% élasthanne.

2 pièces

blanc 761.065.003 noir 761.076.003
gris chiné 761.087.003

T. 38/40, 42/44, 46/48, 50/52, 54/56 € 30.-

2 Ce slip gainant Anita ne manque pas d'atouts ! Taille haute et finition à picots à l'intérieur de la patte renforcée – pour un massage agréable du ventre. Ceinture et échantures sans coutures invisibles sous des vêtements près du corps. Qualité structurée au dos pour un maintien optimal. Entrejambe en coton. 56% polyamide, 44% élasthanne. couleur chamois 819.697.006 noir 819.701.006

T. 38/40, 42/44, 46/48, 50/52, 54/56 € 59.-

3 1x imprimé à petits points, 1x à motif à pois et 1x uni par lot de 3 : slip taille haute wäsche pur, avec ceinture élastique plate et échantures extensibles. 95% coton, 5% élasthanne.

3 pièces

2x bleu tourterelle imprimé + 1x bleu tourterelle 309.733.060

2x orchidée imprimé + 1x orchidée 503.616.020

T. 38/40, 42/44, 46/48, 50/52 € 27.-

4 Cet essentiel de wäsche pur est disponible en lot de 3 : 1x à pois, 1x à petits points et 1x uni. Ceinture élastique douce plate, échantures arrondies. Entrejambe double. 95% coton, 5% élasthanne.

3 pièces

2x bleu tourterelle imprimé + 1x bleu tourterelle 309.755.051

2x orchidée imprimé + 1x orchidée 518.737.017

T. 38/40, 42/44, 46/48, 50/52 € 27.-

5 Slip Wäsche pur au motif rayé élégant. Jersey fin agréable à porter avec ceinture et échantures extensibles. Gousset double. 95% coton, 5% élasthanne.

4 pièces

à rayures multicolores 134.725.232

T. 38/40, 42/44, 46/48, 50/52, 54/56, 58/60 € 25.-

6 Slips taille haute wäsche pur imprimé. Lot de 5 ou 10 économique. Ceinture élastique amovible à bouton. Entrejambe double. Côtes fines. 100% coton.

5 pièces

rose imprimé 438.940.072

T. 38/40, 42/44, 46/48, 50/52, 54/56, 58/60 € 30.-

10 pièces

5x rose imprimé + 5x blanc uni 438.984.093

T. 38/40, 42/44, 46/48, 50/52, 54/56, 58/60 € 56.-

7 Slip wäsche pur. Coutures avancées. Ceinture et échantures extensibles. Gousset double. Soutient l'initiative « Cotton made in Africa ». 95% coton, 5% élasthanne.

3 pièces

blanc 830.453.005

T. 38/40, 42/44, 46/48, 50/52, 54/56 € 35.-

8 Lot de 4 slips taille haute wäsche pur ornés d'une dentelle élastique à la taille. Échantures extensibles. Entrejambe double. Jersey fin. Soutient l'initiative « Cotton made in Africa ». 95% coton, 5% élasthanne.

4 pièces

blanc 768.612.025

couleurs assorties 768.601.067

T. 40, 42, 44, 46, 48, 50, 52 € 35.-

9 Jolis slips taille haute au motif floral en lot de 3 et à prix avantageux ! Ceinture et échantures élastiques. Extensibles et agréables à porter. 95% coton, 5% élasthanne.

5x rose imprimé + 5x blanc uni

blanc

couleurs assorties

blanc

couleurs assorties

blanc

couleurs assorties

blanc

En lots à prix avantageux :

slips nuit coton aux motifs et coupes variés !

3 pièces
 blanc + gris + couleur ivoire 417.763.032
 blanc + marine + bleu glacier 417.774.032
 38/40, 42/44, 46/48,
 T. 50/52, 54/56, 58/60 € 20.-

10 10 imprimés et 2 unis : slips taille haute wäschepur avec picots décoratifs à la ceinture extensible et aux échantures. Gousset double. Jersey fin. 95% coton, 5% élasthanne.

4 pièces
 2x bleu nuit imprimé +
 bleu nuit + terre cuite 736.036.014
 T. 40, 42, 44, 46, 48, 50, 52, 54 € 28.-

11 Lot de 2 : panties wäschepur doté d'une large ceinture cousue, entrejambe double. Taille haute pour une coupe parfaite. 100% coton.

2 pièces
 noir 828.162.071 mûre 828.195.072
 T. 40, 42, 44, 46, 48, 50, 52, 54 € 27.-

12 Boxer jambes longues Wäschepur avec partie ventrale renforcée pour un effet affinant. Ceinture élastique intégrée, échantures avec dentelle extensible. Certifié OCS. 90% coton, 10% élasthanne.

2 pièces
 blanc 261.507.006 noir 261.518.003
 T. 42, 44, 46, 48, 50, 52, 54 € 28.-

13 Lot de 2 hipsters wäschepur. Joli motif imprimé sur toute la surface. Large ceinture plate extensible et confortable. Échantures extensibles et gousset double. Jersey fin agréable à porter. Soutient l'initiative « Cotton made in Africa ». 95% coton, 5% élasthanne.

2 pièces
 marine imprimé 409.302.044
 blanc imprimé 409.313.044
 T. 38/40, 42/44, 46/48, 50/52, 54/56 € 23.-

14 Lot pratique de 2 panties wäschepur. Bel imprimé étoilé, ceinture élastique douce et échantures extensibles. Gousset double. Coton biologique de qualité. Certifié GOTS. 95% coton, 5% élasthanne.

2 pièces
 noir imprimé 446.188.062
 blanc imprimé 446.202.062
 T. 38/40, 42/44, 46/48, 50/52, 54/56 € 27.-

15 Lot de 4 panties à l'aspect chiné, ceinture et échantures plates et contrastées pour une allure irrésistible. Gousset en coton. Soutient l'initiative « Cotton made in Africa ». 95% coton, 5% élasthanne.

4 pièces
 couleurs assorties 541.896.051
 T. 40, 42, 44, 46, 48, 50, 52, 54 € 30.-

16 Un seul ne suffit pas ! Lot de 3 panties gagnants wäschepur avec ceinture élastique, douce et confortable, rayures contrastées sur les côtés. Gousset double. Jersey fin doux. Soutient l'initiative « Cotton made in Africa ». 95% coton, 5% élasthanne. Gris chiné : 93% coton, 5% élasthanne, 2% polyester.

3 pièces
 gris chiné 409.334.061 noir 409.345.061
 blanc 409.323.061
 T. 38/40, 42/44, 46/48, 50/52, 54/56 € 35.-

3,5-10, 13, 15+16

i

Cotton made in Africa

Avec ces articles, nous soutenons l'initiative « Cotton made in Africa » (CmiA) qui s'engage à améliorer les conditions de vie des petits producteurs.



Le confort à fleur de peau :

slips aux qualités douces pour la peau et aux coupes confortables

1 Slip gainant

2 pièces

35.-

- Jersey fin
- Qualité coton
- Taille haute

blanc

couleur ivoire

wäsche**pur**
CLASSICS

blanc

2 Slips

10 pièces

49.-

- Jersey fin
- Qualité coton

noir

couleurs assorties

wäsche**pur**
BASIC

1 Lot de 2 slips formants wäsche**pur** taille haute. Éléant empiècement en satin sur la patte avant renforcée, ceinture et échantures extensibles. Gousset double. Soutient l'initiative « Cotton made in Africa ». 95% coton, 5% élasthanne.

2 pièces
blanc 819.643.006 couleur ivoire 819.653.006
T. 38/40, 42/44, 46/48, 50/52, 54/56 € 35.-

2 Le confort par lot de 10 ! Slip taille haute wäsche**pur** en jersey fin. Petits nœuds décoratifs devant. Ceinture et échantures extensibles. Gousset double. 95% coton, 5% élasthanne.

10 pièces
blanc 768.780.457
noir 768.796.448
couleurs assorties 694.209.374
T. 40, 42, 44, 46, 48, 50, 52, 54, 56 € 49.-

3 Slip légèrement formant wäsche**pur** avec partie ventrale doublée et renforcée. Empiècement jacquard à la brillance discrète. Large ceinture élastique cousue, entrejambe double. 95% coton, 5% élasthanne. Jacquard : 95% polyester, 5% élasthanne.

3 pièces
blanc 292.119.334
couleur ivoire 779.877.330
noir 259.968.333
T. 38/40, 42/44, 46/48, 50/52, 54/56 € 35.-

4 Slip formant wäsche**pur** renforcé devant pour un effet ventre plat. Ceinture élastique, gousset double, échantures en dentelle. Certifié OCS. 95% coton, 5% élasthanne.

2 pièces
blanc 244.881.110
noir 244.892.120
couleur chamois 777.866.058
T. 40, 42, 44, 46, 48, 50, 52, 54 € 30.-

5 Intéressée par un lot économique ? Profitez de 10 élégants panties wäsche**pur**. Ceinture douce et passepoil contrasté. Échantures extensibles. Gousset double. Jersey fin doux. Soutient l'initiative « Cotton made in Africa ». 95% coton, 5% élasthanne.

10 pièces
couleurs assorties 761.156.004
T. 38, 40, 42, 44, 46, 48, 50, 52, 54 € 49.-

6 Lot de 2 slips formants wäsche**pur**. Jolie dentelle sur la patte avant. Ceinture et échantures extensibles. Gousset double. Coton biologique de qualité. 90% coton, 10% élasthanne. Dentelle : 90% polyamide, 10% élasthanne.

2 pièces
blanc 492.156.044 noir 492.189.044
T. 40, 42, 44, 46, 48, 50, 52, 54 € 28.-

7 Lot économique de 5 slips wäsche**pur** ! Large ceinture élastique et échantures extensibles. Gousset double. Qualité jersey fin doux et agréable. Certifié OCS. 95% coton, 5% élasthanne.

5 pièces
blanc 439.105.149 noir 874.368.037
T. 40, 42, 44, 46, 48, 50, 52 € 40.-

8 Très agréable à porter : slip taille haute Cotton Maxi de Sloggi, lot de 3. Ceinture fantaisie. Entrejambe coton. 96% coton, 4% élasthanne.

3 pièces
beige 348.901.198
blanc 348.917.179
noir 350.045.242
T. 40, 42, 44, 46, 48, 50, 52, 54, 56 € 35.-

9 Slip taille haute Sloggi, ceinture tissée. Gousset double. Sans coutures latérales. Jersey fin. Blanc. Lavable à 95 °C. 95% coton, 5% élasthanne.

2 pièces
blanc 317.222.073
couleur ivoire 317.244.059
noir 827.493.076
T. 40, 42, 44, 46, 48, 50, 52, 54, 56 € 35.-

blanc

3 Slip gainant

3 pièces

35.-

- Jersey fin
- Qualité coton

noir

couleur ivoire

wäsche**pur**
BASIC

blanc

4 Slip gainant

2 pièces

30.-

- Jersey fin
- Qualité coton
- Patte renforcée

noir

couleur chamois

ORGANIC FIBRE
COTON
Certifié et standard
At least 95% OCS
organically grown cotton
certified by CU 1105712

wäsche**pur**
CLASSICS

Lot de 10 !

5 Panty

10 pièces

49.-

- Jersey fin
- Qualité coton
- ceinture douce confortable

wäsche**pur**
BASIC

blanc

6 Slip gainant

2 pièces

28.-

- Jersey fin
- Qualité coton
- Légèrement gainant

noir

ORGANIC FIBRE
COTON
Certifié et standard
At least 95% OCS
organically grown cotton
certified by CU 1105712

wäsche**pur**
CLASSICS

blanc

7 Slip

5 pièces

40.-

- Jersey fin
- Qualité coton

noir

ORGANIC FIBRE
COTON
Certifié et standard
At least 95% OCS
organically grown cotton
certified by CU 1105712

wäsche**pur**
BASIC

En lots à prix avantageux :

les slips vous garantissent une sensation de bien-être tous les jours

10 Lot de 3 : Slip taille haute Sloggi Micro-fibre Maxi. En microfibre douce et respirante. Très confortable grâce aux finitions plates et élastiques. 88% polyamide, 12% élasthanne.

3 pièces
blanc 450.554.129 noir 450.576.132
T. 40, 42, 44, 46, 48, 50, 52, 54, 56 € 35.-

11 Lot de 4 : Slip taille haute Sloggi de belle qualité. Jolie ceinture élastique à motifs et petits picots légèrement brillante. Échancrures extensibles. Entrejambe double. Qualité jersey fin. 85% coton, 10% polyamide, 5% élasthanne.

4 pièces
blanc 145.986.075
noir 145.997.075
T. 40, 42, 44, 46, 48, 50, 52, 54, 56 € 59.-

12 Slips taille haute Nina von C., motif batiste. Taille haute. Sans coutures latérales. Pur coton.

4 pièces
blanc 353.467.281
T. 40, 42, 44, 46, 48, 50, 52, 54, 56 € 30.-

4 pièces
noir + couleur ivoire 402.058.217
bleu + rose 827.969.205
T. 40, 42, 44, 46, 48, 50, 52, 54, 56 € 33.-

13 Slips taille haute Playtex « super maxi ». Ceinture élastique cousue et échancrures extensibles. Entrejambe double. Jersey fin. 95% coton, 5% élasthanne.

3 pièces
couleur poudre 148.780.044
blanc 148.791.044
T. 42, 44, 46, 48, 50, 52, 54, 56 € 35.-

14 Qualité côtes fines pour un confort optimal : lot de 4 pantys avec petit motif batiste devant. Echancrures extensibles avec bords-côtes. Sans couture latérale. Soutient l'initiative « Cotton made in Africa ». 100% coton.

4 pièces
blanc 763.129.004
T. 40, 42, 44, 46, 48, 50, 52, 54, 56 € 35.-

15 Vous avez le choix entre un lot de 5 et un lot de 10 : boxers jambes longues wäsche pur avec ceinture élastique amovible à boutonnière. Bords-côtes agréables aux finitions. Sans couture latérale. Qualité côtes fines. Certifié GOTS. 100% coton.

5 pièces
blanc 763.061.004
T. 40, 42, 44, 46, 48, 50, 52, 54, 56 € 40.-

10 pièces
blanc 763.072.004
T. 40, 42, 44, 46, 48, 50, 52, 54, 56 € 72.-

8 Slips blanc

3 pièces
35.-

- Jersey fin
- Qualité coton

noir
beige



9 Slips blanc

2 pièces
35.-

- Jersey fin
- Qualité coton

noir
couleur ivoire



10 Slips blanc

3 pièces
35.-

- Jersey fin
- Microfibre douce

noir



11 Slips blanc noir

4 pièces
59.-

- Qualité coton
- Jersey fin



bleu + rose

12 Slips à partir de blanc

4 pièces
30.-

- Côtes fines

NINA VON C PUR COTON



13 Slips blanc

3 pièces
35.-

- Jersey fin
- Qualité coton

couleur poudre

Playtex



14 Panty

4 pièces
35.-

- Côtes fines

PUR COTON

wäsche pur CLASSICS



15 Panty à partir de

5 pièces
40.-
10 pièces
72.-

vous économisez 8.-

- Côtes fines

PUR COTON wäsche pur CLASSICS

100% ORGANIC TEXTILE FIBRE GOTS Organic Certified by Control Union CU 1109712



Découvrez aussi notre
SITE WEB
witt.fr

Qualité tricot

1 Collants thermiques

30.-

• Qualité coton

marron

gris chiné

marine

blanc cassé

noir

ROGO

Effet massant

2 Collant

3 pièces

23.-

- 40 deniers
- léger maintien
- Effet massant



marron clair

noir

disée.

Pour grandes tailles

3 Collant

5 pièces

27.-

- 30 deniers
- Pour grandes tailles

couleur chamois

graphite

Esda

1 Collant Thermosan qualité tricot. Chaud et indéformable. Effet de maintien. Ceinture élastique. 80% coton, 18% polyamide, 2% élasthanne.

noir 787.509.106
marine 787.519.090
gris chiné 787.520.090
blanc cassé 787.531.095
marron 787.542.094

T. 1 (38/40), 2 (42/44), 3 (46/48), 4 (50/52), 5 (54/56), 6 (56/58) € 30.-

2 Collants de maintien à effet massant agréable. 40 den. 87% polyamide, 13% élasthanne.

3 pièces
marron clair 243.861.051
marron moyen 243.908.038
noir 640.801.027

T. 1 (40/42), 2 (42/44), 3 (44/46), 4 (46/48), 5 (48/50), 6 (50/52), 7 (54/56), 8 (56/58) € 23.-

3 Collant 30 den. Spécial grandes tailles. Gousset confort et entre-jambe renforcé. 100% polyamide.

5 pièces : 30 den
couleur chamois 724.194.158
graphite 724.208.127

T. 4 (46/48), 5 (50/52), 6 (54/56), 7 (58/60), 8 (62/64) € 27.-

4 Mi-bas de support massant les jambes en douceur. Léger maintien. T. 1 (35-38), 2 (39-42).

4 paires : 40 den, 90% polyamide, 10% élasthanne
couleur chamois 243.929.240
marron clair 243.930.228
noir 637.443.235

T. 1 (35-38), 2 (39-42) € 15.-

4 paires : 70 den, 88% polyamide, 12% élasthanne
couleur chamois 631.504.206
marron clair 631.510.236
noir 637.454.233

T. 1 (35-38), 2 (39-42) € 30.-

5 Socquettes pour elle et lui. Bord doux spécial sans élastique qui ne serre pas et ne glisse pas. Talon et pointe renforcés, indéformable, forme optimale. 75% coton, 23% polyamide, 2% élasthanne.

2 paires
noir 633.758.117
anthracite 633.769.111
beige 633.770.122

T. 1 (35-38), 2 (39-42), 3 (43-46) € 15.-

6 Socquettes fines légèrement transparentes en matière douce et extensible. Bord roulé sans pression pour un confort absolu. 18 den. 84% polyamide, 16% élasthanne.

4 paires
noir 770.522.019 marron clair 770.543.018
couleur chamois 770.533.018

T. 1 (35-38), 2 (39-42) € 25.-

7 Lot de 2 leggings wäschepur. Superbe tricot côtelé et chaud, qualité coton douce très agréable à porter. Ceinture élastique confortable plus haute derrière, pour que le bas du dos reste au chaud. Soutient l'initiative « Cotton made in Africa ». 72% coton, 28% polyester.

2 pièces
noir 413.241.031 sable 413.258.031
gris pierre 413.263.031 chocolat 763.333.002

T. 38/40, 42/44, 46/48, 50/52, 54/56 € 35.-

8 Lot de 4 signé wäschepur : socquettes femme, bord roulé qui ne comprime pas, pointe remaillée à la main. 80% coton, 18% polyamide, 2% élasthanne.

4 paires
couleurs assorties 763.388.004

T. 1 (35-38), 2 (39-42) € 23.-

9 Coloris tendance et superbe motif côtelé : jambières wäschepur en qualité ultra-douce. Taille standard. 100% acrylique.

grain 422.399.022 noir 422.402.022
ocre 422.413.022 topaze 422.429.022
bordeaux 763.457.002

T. Tailles standard € 15.-

10 L'alternative moelleuse aux chaussons ! Socquettes à picots pour un maintien fiable. Bords à revers doux et élastiques. Intérieur en éponge chaude. Forme parfaite grâce au pourcentage d'élasthanne. 80% coton, 15% polyamide, 5% élasthanne.

3 paires
noir 644.925.133 mûre 644.936.045
bleu 644.947.039

T. 1 (35-38), 2 (39-42) € 15.-

Léger maintien

4 Mi-bas de support à partir de

4 paires

15.-

- 40 den + 70 den
- Parfaits pour les voyages, en position assise ou debout
- Effet massant

couleur chamois

disée.

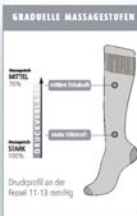

marron clair

noir

Pour elle et lui

5 Chaussettes

2 paires

15.-

- Qualité coton
- Pour elle et lui
- Sans élastique gênant
- Ceinture douce spéciale

beige

anthracite

noir

camano
COMFORT IN SOCKS

Bord roulé sans pression

6 Socquettes fines

4 paires

25.-

- 18 den
- bord roulé non coupant

couleur chamois

marron clair

noir

Hudson

11 Lot de 2 paires de bas de contention wäschepur pour elle et lui – idéal pour les voyages en avion ou si vous devez rester en position assise ou debout longtemps. 60% coton, 28% polyamide, 12% élasthanne.

2 paires
 beige 448.354.074 bleu 448.365.085
 noir 448.376.071
 T. 1 (35-38), 2 (39-42), 3 (43-46) € 27.-

12 Lot de 3 paires de socquettes douces pour femme signé wäschepur. Jolies rayures et confort optimal. Bord roulé confortable sans pression et pointe remaillée à la main. 59% coton, 22% polyester, 18% polyamide, 1% élasthanne. Noir : 81% coton, 18% polyamide, 1% élasthanne.

3 paires
 noir 636.161.050
 gris chiné 636.177.056
 beige chiné 636.188.019
 bleu jean chiné 636.219.039
 T. 1 (35-38), 2 (39-42) € 15.-

13 Conviennent également aux pieds sensibles : Socquettes pour elle et lui. Bords-côtes souples non irritants, pointe remaillée à la main et finitions soignées pour un confort sans pareil. 80% coton, 18% polyamide, 2% élasthanne. Fils chinés : 58% coton, 22% polyester, 18% polyamide, 2% élasthanne.

5 paires
 noir 667.374.319 gris 667.385.327
 beige 667.391.324
 T. 1 (35-38), 2 (39-42), 3 (43-46) € 23.-

7-13



wäschepur

Tricot côtelé agréablement chaud

7 Legging

2 pièces

35.-

- Ceinture élastique confortable
- Qualité coton
- tricot côtelé doux et chaud



Bord roulé sans pression

8 Socquettes pour dames

4 paires

23.-

- Qualité coton



Superbe motif côtelé



9 Jambières pour femmes

15.-

- Taille unique

Semelle antidérapante

10 Socquettes pour dames

3 paires

15.-

- Qualité coton
- Picots antidérapants

mûre noir



bleu

Pour elle et lui

11 Bas de contention hauteur du genou

2 paires

27.-

- 60% coton



bleu

beige noir

Bord roulé sans pression

12 Socquettes pour dames

3 paires

15.-

- Confortable à porter
- Avec coton
- bord roulé non coupant

beige chiné



gris chiné bleu jean chiné noir

Sans irritations

13 Chaussettes

5 paires

23.-

- Adapté aux diabétiques
- Limite les irritations
- Avec coton
- Pour elle et lui

gris



beige noir

1 Pyjama wäschepur MEN, style norvégien. Qualité jersey fin agréable à porter. Haut orné de motifs norvégiens typiques, pantalon uni. Finitions élastiques à l'encolure ronde, aux manches longues et aux jambes. Bas à ceinture élastique. 100% coton.

gris pierre-anthracite imprimé **503.718.011**
T. 44/46, 48/50, 52/54, 56/58, 60/62 **€ 35.-**

2 1x à motif, 1x uni : lot économique de 2 chemises de nuit à manches longues wäschepur MEN. Encolure en V et poche poitrine contrastées. Fentes aux jambes des deux côtés pour faciliter les mouvements. Jersey fin. 100% coton.

2 pièces, Longueur env. 115 cm
marine + gris clair imprimé **503.195.009**
T. 44/46, 48/50, 52/54, 56/58, 60/62 **€ 40.-**

3 Kilt de sauna avec bordures imprimées. Ceinture élastique et fermeture auto-agrippante. 2 poches. Qualité éponge douce pur coton. Taille 1 : longueur 60 cm, taille 130 cm. Taille 2 : longueur 65 cm, taille 150 cm. 100% coton.

bleu jean-écru chiné **506.268.004**
T. 1 (46-54), 2 (56-62) **€ 35.-**

4 Lot de 2 slips King's Club à motifs avec fente. Coupe haute. Qualité côtes fines agréable à porter. 100% coton.

2 pièces
anthracite imprimé **862.772.040**
bordeaux imprimé **862.788.017**
T. 3, 4, 5, 6, 7, 8, 10, 12 **€ 23.-**

5 Slips imprimé King's Club. Logo cousu sur la ceinture élastique douce, fente et entrejambe double. Côtes fines. 100% coton.

3 pièces
assorti **304.739.161**
T. 3, 4, 5, 6, 7, 8, 10 **€ 30.-**

6 Lot de 3 caleçons King's Club. Fente boutonnée et ceinture élastique. Qualité jersey fin agréable à porter. 100% coton.

3 pièces
assorti **874.024.088**
T. 3, 4, 5, 6, 7, 8, 10, 12 **€ 40.-**



3 Serviette de sauna

35.-

• Éponge



1+2



1 Pyjama

35.-

• Jersey fin



2 Chemises de nuit

2 pièces

40.-

• Jersey fin
• fentes latérales confortables

Nouveau : maintenant aussi en chemises de nuit !



4 Slip

2 pièces
23.-

• Côtes fines
• Taille haute

bordeaux imprimé

anthracite imprimé



5 Slip

3 pièces
30.-

• Côtes fines



6 Caleçon

3 pièces
40.-

• Jersey fin



7 Slip

3 pièces
30.-

• Côtes fines

noir + gris chiné + marine

Aussi en 3x blanc !



7 Lot pratique de 3 slips avec fente King's Club. Détails : coupe haute avec ceinture élastique tissée, logo sur le côté et bords-côtes à la finition des jambes. Qualité côtes fines. Soutient l'initiative « Cotton made in Africa ». 100% coton. Chiné : 88% coton, 12% polyester.

3 pièces

3x blanc 504.808.010
noir + gris chiné + marine 504.798.010
T. 3, 4, 5, 6, 7, 8, 10, 12 € 30.-

8 Séduisant et confortable : sweatshirt Marco Donati au motif imprimé. Col polo et poche poitrine avec glissière passepoilée invisible. Bords-côtes aux manches et à l'ourlet pour une tenue parfaite. Soutient l'initiative « Cotton made in Africa ». 100% coton. Lavable en machine.

rouge foncé 496.271.017 bleu 496.282.017
vert mousse 496.293.017 marine 496.306.017
T. S, M, L, XL, 2XL, 3XL € 55.-

9 Pull polaire Catamaran, doux et chaud. Col camionneur sportif, avec fermeture à glissière et grande broderie drapeau devant. Finitions côtelées manches et ourlet. 100% polyester. Lavable en machine.

marine 129.883.117 gris chiné 129.894.100
bordeaux 129.907.028 bleu roi 379.744.104
graphite 749.129.113
T. S, M, L, XL, 2XL, 3XL € 35.-

10 Pantalon de loisirs pour hommes avec 2 poches à glissière et une large ceinture élastique. Nervure piquée. 80% acrylique, 20% coton. Lavable en machine.

Taille standard

gris 794.402.022 marine 794.413.018
bleu jean 794.424.028
T. 42, 44, 46, 48, 50, 52, 54, 56, 58, 60 € 45.-

Taille moyenne

gris 285.390.021 marine 285.404.035
bleu jean 675.152.030
T. 21, 22, 23, 24, 25, 26, 27, 28, 29, 30 € 45.-

8 Sweat-shirt

55.-

- Qualité chaude
- Poche poitrine à glissière
- Bords extensibles pour une tenue parfaite



MARCO DONATI



9 Pull polaire

35.-

Catamaran



10 Pantalon de loisirs

45.-

Confort absolu !

Profitez de nos favoris bien-être dans des qualités supérieures !

11 Chaussettes

3 paires

30.-

- Qualité coton
- Tige et bord extra-larges
- Pour elle et lui
- Finitions douces



noir



ROGO

anthracite bordeaux blanc beige

12 Mi-bas

2 paires

28.-

Tige extra large !

- Qualité coton
- Pour elle et lui

beige



ROGO

noir gris moyen

11 Socquettes avec tige extra-large sans élastique. 70% coton, 28% polyamide, 2% élasthanne (Lycra®*).

3 paires : Tige normale, Longueur 24 cm

anthracite 463.132.167 noir 503.317.157
bordeaux 503.328.111 blanc 503.334.124
beige 503.349.110

T. 1 (35-38), 2 (39-42), 3 (43-46), 4 (47-50) € 30.-

3 paires : Modèle court, Longueur 18 cm

noir 151.366.125 bordeaux 151.377.126
blanc 151.383.104 beige 151.399.118
anthracite 463.143.167

T. 1 (35-38), 2 (39-42), 3 (43-46), 4 (47-50) € 30.-

12 Mi-bas agréables à porter avec tige extra-large. 90% coton, 8% polyamide, 2% élasthanne (lycra®*).

2 paires

gris moyen 789.038.032 noir 789.049.054
beige 789.071.051

T. 1 (35-38), 2 (39-42), 3 (43-46), 4 (47-50) € 28.-

*Lycra® est une marque déposée de Invista.

1-3,5+6,8

i Cotton made in Africa
Avec ces articles, nous soutenons l'initiative „Cotton made in Africa“ (CmiA) qui s'engage à améliorer les conditions de vie des petits producteurs.

1 Veste de loisirs

45.-

- Respirant
- Séchage rapide
- Très chaud

Catamaran

gris chiné



1 Veste de loisirs en polaire douce et chaude. Idéale pour les activités de plein air. Col, épaulettes et glissière avec empiècement contrasté des deux côtés. 2 poches à glissière. Emblème tricoté sur la poitrine. Traitement contre les bouloches. Respirant. Sèche rapidement. 100% polyester. Lavable en machine.

marine 329.225.017
vert olive 329.190.018
gris chiné 329.204.054
T. S, M, L, XL, 2XL, 3XL € 45.-

2 Chemise à manches longues Catamaran. L'association parfaite entre prix, allure et qualité ! Motif à carreaux en fils teintés pour des couleurs durables. Empiècement tissé à l'intérieur du col Oxford et des manchettes boutonnées. Poche poitrine plaquée. 65% polyester, 35% coton. Lavable en machine.

rouge foncé à carreaux 526.952.008
anthracite à carreaux 526.963.008
marine à carreaux 526.973.008
39/40, 41/42, 43/44,
T. 45/46, 47/48 € 30.-

3 Séduisant. Confortable. Polo à manches longues Marco Donati avec col à motifs et bordure à motifs sur la patte de boutonnage et la poche poitrine boutonnée avec passe-poil contrasté. Fentes latérales. Soutient l'initiative « Cotton made in Africa ». 100% coton. Lavable en machine.

beige 323.879.016 cerise 323.927.016
kaki 324.034.016 bleu nuit 324.089.016
noir 324.099.016
T. S, M, L, XL, 2XL, 3XL € 45.-

2 Chemise à manches longues

30.-

- Entretien très facile
- Repassage facile
- Poche poitrine

marine à carreaux



anthracite à carreaux



rouge foncé à carreaux

Catamaran

Pratique.
Prix mini.
Parfaite.
Pour le quotidien.

MARCO DONATI

3 Polo à manches longues

45.-

- Poche poitrine
- Col imprimé

bleu nuit



150WWW.FR.415.IH-1

La livraison : Je reçois mon colis où je veux

Participation forfaitaire aux frais de traitement de la commande : 6,50 € TTC (frais d'emballage et expédition), quel que soit le mode de livraison.

- Au Point Relais® de votre choix : livraison sous 5 jours ouvrés, sans frais supplémentaires. Commandez et faites-vous livrer en Points Relais® (2). Nous vous informons de l'arrivée de votre colis par SMS ou par e-mail en fonction des coordonnées que vous nous transmettez.
- A l'adresse de votre choix par La Poste :

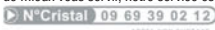
- Option livraison rapide WITT EXPRESS, en 5 jours ouvrés : + 2,50 € seulement ! (2)
- Option livraison standard : sous 2 semaines, sans frais supplémentaires. Seule la participation forfaitaire aux frais de traitement de 6,50 € TTC s'applique.
(2) Côté total de la livraison : participation forfaitaire aux frais de traitement 6,50 € TTC + 2,50 € TTC (les frais de 2,50 € est ostent à votre charge en cas de retour) Suivi de commande et réclamation : afin de mieux vous servir, notre service est ouvert du lundi au vendredi de 9 h à 12 h et de 14 h à 17 h, au numéro suivant : . Ce numéro ne peut pas servir à passer une commande.

Livraison dans Les DOM : WITT est en mesure de vous livrer à domicile par envoi prioritaire sous 15 à 40 jours ouvrés. Les frais de livraison : 6,50 € + 13% du montant total de votre commande réductible déduite. WITT se charge de régler la TVA et l'octroi de mer pour les départements de la Guyane, Guadeloupe, Martinique et Réunion. Pour toute question, veuillez contacter vos conseillers (horaires de la Métropole)

Le retour ou l'échange d'un article : J'ai 100 jours pour me décider

Vous disposez d'un délai de 100 jours à compter de la réception de votre commande pour nous retourner le produit commandé ou de 14 jours pour nous informer de votre décision de vous rétracter en renvoyant le formulaire de rétractation ci-dessous. Si vous utilisez ce formulaire, vous devez, sous 100 jours, nous renvoyer le produit que vous ne souhaitez pas conserver. Selon vos souhaits, il vous sera remboursé ou échangé. Merci d'adresser votre produit non porté et dans son emballage d'origine, si possible, accompagné de vos nom, prénom et bordereau de livraison.

Le remboursement du prix des produits sera effectué dès réception de vos produits(s) retourné(s). Vous serez remboursé(e) du montant total de votre commande, participation aux frais d'envoi incluse, pour le retour de l'intégralité des articles de votre commande.

1. Le remboursement se fait par le même moyen de paiement que celui utilisé lors de votre commande ;
2. Vous pouvez renvoyer votre article : 2.1 en Point-Relais® : le retour de vos articles est gratuit 2.2 par La Poste : adressez votre colis après l'avoir affranchi à WITT - Service Retours - 59719 Lille Cedex 9. Les frais de retour par La Poste sont à votre charge. En cas de retours anormaux ou abusifs, Witt Group France SASU, se réserve le droit de refuser une commande ultérieure.

Réclamations

Tout litige ainsi que toute demande relative au suivi de votre commande ou à l'exercice du droit de rétractation doit être adressé au Service Client de WITT à l'adresse WITT - 59719 Lille Cedex 9 ou par téléphone au  du lundi au vendredi de 9 h à 12 h et de 14 h à 17 h.

Conformément aux dispositions du Code de la consommation concernant le règlement amiable des litiges, WITT adhère au Service du Médiateur de e-commerce de la FEVAD (Fédération de e-commerce et de la vente à distance) dont les coordonnées sont les suivantes : Médiateur de la consommation FEVAD BP 20015 - 75382 PARIS CEDEX 8 - <https://www.mediateurfvad.fr>. Après démarche préalable écrite des consommateurs vis-à-vis de WITT, le Service du Médiateur peut être saisi pour tout litige de consommation dont le règlement n'aurait pas abouti. Pour connaître les modalités de saisine du Médiateur, rendez-vous sur le lien <http://www.mediateurfvad.fr/index.php/espace-consumateur/>.

Nous protégeons votre vie privée

WITT s'engage à protéger la confidentialité des informations fournies dans le respect des dispositions fixées par le règlement européen 2016/679 du 27 avril 2016 (ci-après le « Règlement »). Le caractère obligatoire ou facultatif des données vous est signalé lors de la collecte par un astérisque. Si vous ne renseignez pas les informations nécessaires à la validation de la commande, cette dernière ne pourra être traitée. Les informations et données vous concernant, demandées par WITT, responsable du traitement, sont nécessaires à : l'enregistrement et au suivi de votre commande ; l'enregistrement du paiement ; la gestion commerciale et marketing de votre dossier ; la qualité de nos relations ; la livraison de votre commande ; la gestion des réclamations ; la gestion des impayés et de leur recouvrement. Ces traitements sont réalisés sur le fondement de l'exécution du contrat, conformément à l'article 6.1 (b) du Règlement. Les informations et données vous concernant sont également nécessaires à l'envoi de courriers électroniques par WITT et par nos partenaires.

Ces traitements sont réalisés sur le fondement de votre consentement, conformément à l'article 6.1 (a) du Règlement, dès lors que la prospection de WITT s'adresse à des personnes non clientes de l'enseigne ou que la prospection émane de partenaires de WITT informations et données vous concernant sont nécessaires à :

- la correction des données, le déblocage, et de manière générale, la gestion de la base client de WITT dans le but d'avoir des données exactes et à mises à jour ;
- l'envoi de courriers électroniques par WITT si vous êtes déjà client dans le but de développer la clientèle de WITT ; l'envoi de courriers postaux par WITT et/ou ses partenaires dans le but de développer la clientèle de WITT et de ses partenaires ; la gestion des irrégularités dans le processus de commande, dans le but de renforcer le niveau de sécurité et de protection contre d'éventuels phénomènes d'usurpation d'identité ou de tentative de fraude. Les éventuelles irrégularités sont détectées par des « scores » (traitement automatisé) puis validées par un traitement individuel et non automatisé de votre commande. - la gestion des impayés par une éventuelle société de recouvrement, dans l'hypothèse où elle aurait racheté la créance de WITT. Ces traitements sont réalisés sur le fondement de l'intérêt légitime de WITT conformément à l'article 6.1 (f) du Règlement.

Vos données peuvent être communiquées à nos sous-traitants : - prestataires marketing ; - prestataires de relation clientèle (MEZZO, TESSI, DCS). Les données peuvent être traitées en Tunisie ou au Maroc, pour la gestion de votre appel ou de vos commandes par courrier. Des clauses contractuelles ont été établies entre l'exportateur et l'importateur de données qui visent à garantir la sécurité, la confidentialité et la protection de vos données personnelles ; - prestataires bancaires (COFIDIS, BNP, Wordline, PYPAL) ; - prestataires logisticiens et transporteurs (LA POSTE, MONDIAL RELAY, LOG'S). Vos données peuvent être traitées à l'île Maurice dans le cadre du dédouanement des colis ; - prestataires informatiques ; - prestataires de prévention des fraudes (FNCI / Wordline).

Ces informations et données sont conservées 6 ans à compter de votre dernier contact avec la société (commande, demande de catalogue etc...). Conformément au règlement européen 2016/679 du 27 avril 2016, vous disposez d'un droit d'accès aux données personnelles vous concernant, que nous traitons. Vous disposez du droit de demander l'effacement des données personnelles vous concernant, que nous conservons, sauf dérogation légale au droit d'effacement. Vous avez également le droit de faire rectifier les données personnelles inexactes vous concernant et/ou de faire compléter les données personnelles incomplètes. Dans certaines hypothèses, vous disposez par ailleurs du droit de demander la limitation du traitement de vos données. Vous disposez en outre du droit de demander que nous transférons les données que vous nous avez fournies et que nous avons traité sur la base de votre consentement ou dont le traitement était nécessaire à la conclusion ou à l'exécution d'un contrat, dans un format accessible à vous ou à un tiers désigné par vous (droit à la portabilité des données). Par ailleurs, vous disposez du droit de définir des directives relatives au traitement de vos données après votre décès.

Enfin, vous disposez du droit d'opposition au traitement de vos données personnelles pour motif légitime, lorsque le traitement intervient sur le fondement de l'intérêt légitime de WITT, tel que visé à l'article 6 (1) f du règlement européen. Vous disposez également du droit d'opposition au traitement des données personnelles que vous nous avez communiquées sur la base de votre consentement, tel que visé à l'article 6 (1) a du règlement européen. Votre consentement peut alors être retiré à tout moment, sans que cela ne remette en cause le traitement réalisé préalablement sur la base de votre consentement.

Vous pouvez exercer l'ensemble de vos droits en écrivant à : WITT Service Relations Clientèle, 59719 Lille Cedex 9. Si vous ne souhaitez pas être contacté par téléphone par des sociétés dont vous n'êtes pas cliente, vous pouvez vous inscrire sur <http://www.witt.com/fr>

Si vous contactez notre service de relation clients, le conseiller accèdera directement à votre dossier personnel grâce à votre numéro de téléphone. Ce dernier apparaît temporairement sur son poste de travail. Votre appel est susceptible d'être enregistré à des fins d'amélioration de la qualité de service. Si vous ne le souhaitez pas, dites-le nous. Si vous aviez des remarques à formuler ou si malencontreusement, nous n'avions pas été au rendez-vous de vos attentes, nous vous invitons à vous adresser à notre délégué à la protection des données à l'adresse dpo@witt.fr ou à la CNIL à l'adresse : 3 Place de Fontenoy - TSA 80715 - 75334 PARIS CEDEX 07.

En qualité de cliente, je désire recevoir vos catalogues et offres promotionnelles. Si je ne le souhaite plus, je le fais savoir en écrivant à : WITT - 59719 Lille Cedex 9. Imprimé en Allemagne. Toute reproduction totale ou partielle, tant en France qu'à l'étranger est interdite.

La garantie : Notre engagement

Le consommateur dispose d'un délai de deux ans à compter de la délivrance du bien pour obtenir la mise en œuvre de la garantie légale de conformité en cas d'apparition d'un défaut de conformité. Durant ce délai, le consommateur n'est tenu d'établir que l'existence du défaut de conformité et non la date d'apparition de celui-ci. Lorsque le contrat de vente du bien prévoit la fourniture d'un contenu numérique ou d'un service numérique de manière continue pendant une durée supérieure à deux ans, la garantie légale est applicable à ce contenu numérique ou ce service numérique tout au long de la période de fourniture prévue. Durant ce délai, le consommateur n'est tenu d'établir que l'existence du défaut de conformité affectant le contenu numérique ou le service numérique et non la date d'apparition de celui-ci. La garantie légale de conformité emporte obligation pour le professionnel, le cas échéant, de fournir toutes les mises à jour nécessaires au maintien de la conformité du

bien. La garantie légale de conformité donne au consommateur droit à la réparation ou au remplacement du bien dans un délai de trente jours suivant sa demande, sans frais et sans inconvénient majeur pour lui. Si le bien est réparé dans le cadre de la garantie légale de conformité, le consommateur bénéficie d'une extension de six mois de la garantie initiale. Si le consommateur demande la réparation du bien, mais que le vendeur impose le remplacement, la garantie légale de conformité est renouvelée pour une période de deux ans à compter de la date de remplacement du bien. Le consommateur peut obtenir une réduction du prix d'achat en conservant le bien ou mettre fin au contrat en se faisant rembourser intégralement contre restitution du bien, si :

- 1° Le professionnel refuse de réparer ou de remplacer le bien ;
- 2° La réparation ou le remplacement du bien intervient après un délai de trente jours ;
- 3° La réparation ou le remplacement du bien occasionne un inconvénient majeur pour le consommateur, notamment lorsque le consommateur supporte définitivement les frais de reprise ou d'enlèvement du bien non conforme, ou s'il supporte les frais d'installation du bien réparé ou de remplacement ;
- 4° La non-conformité du bien persiste en dépit de la tentative de mise en conformité du vendeur restée infructueuse. Le consommateur a également droit à une réduction du prix du bien ou à la résolution du contrat lorsque le défaut de conformité est si grave qu'il justifie que la réduction du prix ou la résolution du contrat soit immédiate. Le consommateur n'est alors pas tenu de demander la réparation ou le remplacement du bien au préalable. Le consommateur n'a pas droit à la résolution de la vente si le défaut de conformité est mineur. Toute période d'immobilisation du bien en vue de sa réparation ou de son remplacement suspend la garantie qui restait à courir jusqu'à la délivrance du bien remis en état. Les droits mentionnés ci-dessus résultent de l'application des articles L. 217-1 à L. 217-32 du code de la consommation. Le vendeur qui fait obstacle de mauvaise foi à la mise en œuvre de la garantie légale de conformité encourt une amende civile d'un montant maximal de 300 000 euros, qui peut être portée jusqu'à 10 % du chiffre d'affaires moyen annuel (article L. 241-5 du code de la consommation).

Le consommateur bénéficie également de la garantie légale des vices cachés en application des articles 1641 à 1649 du code civil, pendant une durée de deux ans à compter de la découverte du défaut. Cette garantie donne droit à une réduction de prix si le bien est conservé ou à un remboursement intégral contre restitution du bien.

3) Comment mettre en œuvre mes garanties ?
Contactez-nous à l'adresse suivante : WITT - 59719 Lille Cedex 9.

4) Exclusions

Ne pourront pas bénéficier des garanties les produits que vous avez modifiés, réparés, intégrés ou ajoutés, les produits dont les vices sont apparents au moment de l'achat, et les produits endommagés suite à une mauvaise utilisation.

Le paiement : Je paie maintenant ou plus tard

Les sommes versées d'avance ne sont pas des arrhes.

- A la commande :
- Par Carte 4 Etoiles Ce mode de paiement pratique et rapide vous est exposé en détail ci-dessous. Notez toutefois que vous pouvez également payer avec une autre carte du réseau 4 Etoiles à votre rythme, par petites mensualités ou au comptant.

Un crédit vous engage et doit être remboursé. Vérifiez vos capacités de remboursement avant de vous engager. Par exemple, pour une utilisation unique de 500€ au TAEG révisable de 22,31 % et au taux débiteur révisable de 20,31 %, vous remboursez hors assurance facultative, **30 mensualités de 21,25 € et une dernière mensualité ajustée de 5,27 €**, soit une durée de remboursement de 31 mois. **Le montant du total dû est de 642,77 €**, le taux annuel effectif de l'assurance facultative est de 9,89 % pour les garanties décès, invalidité, incapacité et perte d'emploi, le coût est de 3,40 € le premier mois et le montant total dû au titre de l'assurance sur la durée totale du prêt de 68,90 €. En cas d'adhésion à l'assurance facultative : le montant de l'échéance sera inchangé, la durée de remboursement sera allongée et le montant total dû au titre du crédit sera augmenté.

Si vous possédez la carte 4 Etoiles*, vous recevez d'abord les articles et vous réglez après, à votre rythme. Les gros achats deviennent plus supportables et les petits... un plaisir quotidien. Vos articles sont livrés tranquillement chez vous, et seuls ceux que vous gardez vous sont facturés.

La Carte 4 Etoiles*, est un crédit renouvelable avec de nombreux avantages et facilités de paiement. Vous avez le choix :
• Le paiement par petites mensualités à partir de 15 € par mois jusqu'à 353 € de capital dû et 4,25 % de ce capital dû au-delà (conditions valables pour un crédit inférieur ou égal à 3000 €). Le capital dû résulte de l'ensemble des utilisations exceptées celles des paiements en plusieurs fois et comptant

- Le règlement en 3 fois sans frais pour toute commande dès 100 € ou plus* TAEG fixe 0%. Pour un montant de 500 € vous remboursez 2 mensualités de 166,66 € et une dernière mensualité de 166,68 €. Montant total dû = 500 €.
- Le règlement en 10 fois avec frais pour toute commande dès 200 € ou plus*
Par exemple, pour un achat de 400€, vous remboursez 9 mensualités de 42,58 € et une dernière mensualité ajustée de 42,68 €. TAEG fixe : 14,8%. Taux débiteur fixe de 13,9%. Montant total dû : 425,90 €.

• Le report de paiement de 3 mois gratuit

Report de paiement gratuit de 3 mois valable pour tous vos achats avec la carte 4 Etoiles*. A l'issue des 3 mois, vous avez le choix de payer en 1 fois par chèque ou par petites mensualités au moyen de votre crédit 4 Etoiles*.

• Le paiement comptant

En fin de mois, sans frais : vous recevez vos articles sans payer. Lorsque vous recevez votre relevé de compte, vous serez prélevée de la totalité de vos achats en une seule fois sans frais sur votre compte bancaire.

Retrouvez chaque mois votre relevé de compte avec le détail de vos commandes, vos retours, vos paiements, la mensualité à régler.

Vous pouvez aussi opposer sans frais à ce que vos données personnelles soient utilisées à des fins de sollicitation commerciale en écrivant à COFIDIS - Service consommateurs - 59886 LILLE CEDEX 9.

1° Crédit renouvelable d'une durée d'un an reconductible, sans frais de dossier. Le crédit se renouvelle au fur et à mesure des remboursements et est réutilisable. Les intérêts sont calculés suivant un TAEG révisable qui varie en fonction du solde restant dû. Montant maximum du crédit : 1000 €.

Conditions en vigueur au 01/04/2024. L'exemple s'entend pour un crédit autorisé de 1000€, un financement réalisé le 05/04/2024 et une première échéance le 05/05/2024. Le paiement comptant est possible dans la limite du montant disponible de votre crédit. Le paiement à crédit résulte d'un accord exprès de votre part.

2° Les « 3 et 10 fois » sont des utilisations du crédit renouvelable. Les mensualités du paiement comptant en « 3 et 10 fois » sont perçues séparément, en plus de la mensualité habituelle de votre crédit renouvelable. En cas de non-paiement, les mensualités ne bénéficieront plus des conditions particulières accordées et produiront des intérêts aux conditions habituelles de votre crédit. Vous bénéficiez d'un délai légal de rétractation de 14 jours à compter de la signature de votre contrat de crédit. Le crédit est consenti sous réserve d'acceptation par COFIDIS SA à Directeur et Conseil de surveillance au capital de 67 500 000€ - Siège social : Parc de la Haute Borne, 61 avenue Halley - 59886 VILLENEUVE D'ASCQ Cedex - R.C.S. Ile Métropole n°325 307 106 - Enregistré auprès de l'ORIAS sous le n°07 023 493. Le partenaire est mandaté à titre exclusif afin d'apporter un concours à la réalisation du contrat de crédit sans agir en qualité de prêteur, il ne dispose d'aucun pouvoir d'octroi ou de gestion du crédit n° Orias 13005125.

- Par Carte Bancaire : lors d'un paiement par carte bancaire, le montant des articles disponibles sera débité à l'expédition de votre colis.

Par chèque libellé à l'ordre de WITT. Les articles disponibles de votre commande seront expédiés à réception de votre chèque par nos services.

• Dans 90 jours : Commandez vos articles maintenant et payez-les plus tard ! Sous réserve d'acceptation par notre service financier, Par chèque libellé à l'ordre de WITT, qui sera encassé 90 jours après votre commande. Ce service vous est proposé gratuitement : profitez-en !

• Les prix : Les prix sont garantis dans la limite des stocks disponibles. WITT se réserve le droit de les modifier en cas d'augmentation des charges, notamment du taux de TVA, et en cas d'erreur manifieste.

• Les lots : En principe, les lots ne peuvent être dissociés. Mais vous pouvez obtenir une vente à l'unité en adressant un bon de commande auquel sera joint le paiement par chèque (article - participation aux frais d'envoi selon le tarif en vigueur) à WITT - 59719 Lille Cedex 9. Pour toute information, vous pouvez nous contacter au

 Ce numéro peut servir à faire une réclamation, cependant il ne peut pas servir à passer une commande.

WITT, en tant que metteur sur le marché, adhère à plusieurs éco-organismes sous les identifiants uniques suivants :
- Piles et accumulateurs (Screlec) : n°FR001337_060GRX - Textile (Refashion) : n° FR182721_11SMXJ
- Papiers et Emballages (Citeo) : FR026043_03DUWG - Jouets (Ecomaison) : FR026043_12OTRS

Adresse E-Mail (uniquement pour les autorités publiques, la Commission européenne et le comité nommé dans l'article 61 DSA) : productcompliance@witt.fr

Formulaire de rétractation

Veuillez compléter et renvoyer le présent formulaire uniquement si vous souhaitez vous rétracter du contrat. A l'attention de : WITT - 59719 Lille Cedex 9, ou par e-mail à contact@witt.fr. Je vous notifie par la présente ma rétractation du contrat portant sur la vente du bien ci-dessous :

Commandé le (*)/ reçu le (*) : _____ Client : _____

Adresse du client : _____

Signature du client : _____ Date : _____

(*) Rayez la mention inutile

1 Chemisier

55.-

marine



mauve



écru

- Coupe longue et dissimulante
- Dentelle élégante en coton
- Qualité fluide



1 Chemisier à la coupe longue et flatteuse, empiècement en dentelle féminin devant et au dos. Encolure ronde avec petite dentelle à la finition arrondie et fermeture boutonnée au dos. Dentelle en biais à l'ourlet avec empiècement en mousseline. Finitions extensibles aux manches larges et transparentes. Doublure opaque. 100% polyester. Doublure : 100% viscose. Dentelle : 70% coton, 30% polyamide. Lavable en machine.

Longueur env. 68 cm

marine 790.879.015
 mauve 790.880.015
 écru 790.891.015
 T. 38, 40, 42, 44, 46, 48, 50, 52, 54, 56 € 55.-

MON ATOUT
SILHOUETTE

Tombé ample
et flatteur sur la
silhouette.

Par téléphone :

0 892 350 200 Service 0,45 € / min
+ prix appel
De 8 h à 20 h du lundi au samedi

Par internet :

witt.fr
(Paiement sécurisé €)

Par courrier :

Witt
59719 LILLE CEDEX 9



Prix garantis jusqu'au 23/12/2024 et jusqu'à épuisement des stocks. Achevé d'imprimer juillet 2024 en Allemagne.