

**Witt**

LA MODE COMME JE L'AIME

PRINTEMPS/ ÉTÉ 2024

**Collection  
Printemps-  
Été**

Page 81

**TOUTES  
LES TAILLES  
1 PRIX !**

witt.fr

**Witt**

LA MODE COMME JE L'AIME



Page 23

## La nouvelle collection est arrivée... j'adore et je fonce !

Toutes les tendances de la saison sont là alors je plonge sans attendre dans mon nouveau catalogue et je me fais plaisir ! Imprimés fantaisie, finitions soignées, coupes raffinées, matières fluides, et bien plus encore...

Chez Witt, je suis sûre de craquer pour LA tenue idéale... et pour une mode comme je l'aime !

Grand choix de :

- **Couleurs**
- **Imprimés**
- **Coupes**



Page 25



Page 23



Par internet :

**witt.fr**

Paiement sécurisé

Par téléphone :

**0 892 350 200**Service 0,45 € / min  
+ prix appel

De 8h à 20h du lundi au samedi

Par courrier :

Witt

59719 LILLE CEDEX 9



1 Débardeur

30.-

STRETCH

**1** Débardeur avec encolure raffinée effet nœud et petite ouverture en V. Mélange de matières agréable à porter. Soutient l'initiative « Cotton made in Africa ». 95% coton, 5% élasthanne. Lavable en machine.

Longueur env. 62 cm  
écru

638.444.014

T. 38, 40, 42, 44, 46,  
48, 50, 52, 54, 56

€ 30.-

**2** Aussi bien qu'un blazer : veste chemisier en élégante qualité florale. Pincés poitrine structurantes. Longueur tendance et coupe ouverte. Manches ¾ et finitions passepoilées. 65% polyester, 35% viscose. Empiècement : 100% polyester. Lavable en machine.

Longueur env. 72 cm  
noir-écru à motifs

638.014.017

T. 38, 40, 42, 44, 46,  
48, 50, 52, 54, 56

€ 69.-

**3** Coupe jupe-culotte ample tendance : pantalon ¾ en jersey avec superbe bordure imprimée à l'ourlet. Ceinture élastique et pincés structurantes au dos. Largeur pieds env. 46 cm. 75% polyester, 20% viscose, 5% élasthanne. Lavable en machine.

Taille standard, Entrejambe env. 65 cm

noir-écru imprimé

638.466.017

T. 38, 40, 42, 44, 46,  
48, 50, 52, 54, 56

€ 55.-

Longueur courte, Entrejambe env. 60 cm

noir-écru imprimé

638.570.017

T. 20, 21, 22, 23, 24, 25, 26

€ 55.-



2 Veste chemisier

69.-

- Superbe qualité
- Forme ouverte et longue tendance

1 Débardeur

MON ATOU  
SILHOUETTE

Coupe longue  
flatteuse et  
affinante.

3 Pantalon en  
jersey ¾

Conseil  
Coupe

55.-

- Jersey élastique et indéformable
- Ceinture élastique confortable
- Coupe large mode
- Imprimé floral

STRETCH



1 Chemisier en jean

**STRETCH**

55.-

• Qualité coton

écru

bleu blanchi

2 T-shirt

45.-

• Viscose douce et fluide

**STRETCH**

3 Tunique

45.-

• Entretien très facile  
• Coupe longue mode



**1** Jolie alternative au blazer : chemisier en jean doux et agréable avec jolie broderie florale et strass devant et au dos à l'ourlet arrondi. Encolure arrondie et patte de boutonnage. Coutures princesses structurantes devant et au dos. Manchettes boutonnées. Soutient l'initiative « Cotton made in Africa ». Bleu blanchi : 79% coton, 19% polyester, 2% élasthanne. Écru : 98% coton, 2% élasthanne. Lavable en machine.

**Longueur env. 64 cm**

bleu blanchi

635.040.013

écru

635.050.014

T. 38, 40, 42, 44, 46,  
48, 50, 52, 54, 56

€ 55.-

**2** T-shirt agréable à porter avec bordure en dentelle transparente aux finitions des manches ¾. Encolure ronde très dégagée. 95% viscose, 5% élasthanne. Lavable en machine.

**Longueur env. 62 cm**

sable

640.118.005

T. 38, 40, 42, 44, 46,  
48, 50, 52, 54, 56

€ 45.-

**3** Romantique et féminine : tunique longue à la coupe flatteuse. Superbes volants le long de l'encolure en V. Pli creux devant pour une largeur agréable. Manches ¾ transparentes avec bords-côtes extensibles. Doublure opaque. 100% polyester. Doublure : 100% polyester. Lavable en machine.

**Longueur env. 76 cm**

sable imprimé

635.038.010

T. 38, 40, 42, 44, 46,  
48, 50, 52, 54, 56

€ 45.-

**4** Jeans 7/8. Broderie décorative ornée de strass à l'ourlet arrondi. Coupe 5 poches populaire, ceinture gainante à passants, glissière et bouton. Effet « push-up » pour de jolies fesses. Largeur pieds env. 32 cm. Livré sans la ceinture. Soutient l'initiative « Cotton made in Africa ». Bleu blanchi : 79% coton, 19% polyester, 2% élasthanne. Écru : 98% coton, 2% élasthanne. Lavable en machine.

**Taille standard, Entrejambe env. 65 cm**

bleu blanchi

633.928.010

écru

633.939.010

T. 38, 40, 42, 44, 46,  
48, 50, 52, 54, 56

€ 69.-

**5** Ne passez pas inaperçue avec ce T-shirt romantique ! Magnifique bordure en dentelle le long de l'encolure en U et sur les manches ¾. Qualité viscose particulièrement douce. 95% viscose, 5% élasthanne. Lavable en machine.

MON ATOUT  
SILHOUETTE

Tunique avec plis creux devant pour un tombé ample.

écru

4 Jean

69.-

• Qualité coton  
• effet « push-up » pour un joli fessier  
• Broderie et pierres fantaisie

CC

Coupe Courte

**STRETCH**

Forme : London

• Légèrement taille basse  
• Cuisses étroites  
• Largeur de pieds étroite

5 T-shirt

40.-

- Viscose
- Avec dentelle transparente

**STRETCH**

Ceinture en cuir vachette fendu et synthétique, avec pierres acryliques. Largeur env. 3,5 cm.

bleu-couleur argenté 628.287.044

T. 75, 85, 95, 105 € 65.-

sable

6 Jupe

69.-

- Ceinture élastique confortable
- Forme à panneaux évasée
- Joli motif floral



7 Tunique

45.-

- Entretien très facile
- Coupe tunique
- Volants à l'encolure

MON ATOU SILHOUETTE

4 bleu blanchi

Longueur env. 62 cm

sable 635.173.009  
T. 38, 40, 42, 44, 46, 48, 50, 52, 54, 56 € 40.-

**6** Jupe évasée au joli motif floral. Ceinture élastique. Forme évasée devant. Corps opaque en maille. 100% polyester. Doublure : 100% polyester. Lavable en machine.

Taille standard, Longueur env. 84 cm  
écru-hortensia imprimé 635.195.007  
T. 38, 40, 42, 44, 46, 48, 50, 52, 54, 56 € 69.-

Longueur courte, Longueur env. 76 cm  
écru-hortensia imprimé 635.209.007  
T. 20, 21, 22, 23, 24, 25, 26 € 69.-

**7** Tunique au superbe motif floral intégral. Col V et volants féminins. Pli creux en dessous pour une coupe en A légèrement évasée. Pincés poitrine structurantes. Manches 3/4 légèrement transparentes à bords côtes extensibles. Qualité facile d'entretien. Doublure opaque en maille. 100% polyester. Doublure : 100% polyester. Lavable en machine.

Longueur env. 76 cm  
menthe-bleu fumée imprimé 633.860.005  
T. 38, 40, 42, 44, 46, 48, 50, 52, 54, 56 € 45.-

Découvrez aussi notre

SITE WEB  
witt.fr

1 Veste en tricot

55.-

- Tricot ajouré
- Coupe courte mode

noir



écru

3 Chemisier

40.-

- Entretien facile
- Lien à nouer
- Superbes parties smockées

4 Pantalon

Conseil Coupe

59.-

- Entretien facile
- Style Marlène ample
- Ceinture contrastée tendance

STRETCH



2 T-shirt

40.-

- Entretien très facile
- Application fleurs décorative
- Pierres fantaisie

STRETCH



FAIR LADY

**1** Incontournable : veste en tricot au joli motif ajouré, coutures contrastées et coupe courte tendance. Col châle, manches  $\frac{3}{4}$  et ourlet arrondi. Lien à nouer devant avec stoppeurs métalliques. 100% acrylique. Lavable en machine.

Longueur env. 58 cm

écru 635.388.007  
noir 635.390.007

T. 36, 38, 40, 42, 44, 46, 48, 50, 52, 54 € 55.-

**2** Ravissant T-shirt orné d'une application florale romantique et de petites pierres brillantes fantaisie devant. Encolure ronde. Mancherons. 95% polyester, 5% élasthanne. Lavable en machine.

Longueur env. 62 cm

écru 635.894.017

T. 38, 40, 42, 44, 46, 48, 50, 52, 54, 56 € 40.-

**3** Envie de fleurs ? Ce chemisier est idéal pour vous ! Son superbe motif floral et ses épaules smockées vous séduiront. Encolure ronde avec ouverture en V et lien à nouer. Manches  $\frac{3}{4}$  à bords-côtes extensibles. 100% polyester. Lavable en machine.

Longueur env. 64 cm

écru-noir imprimé 635.902.012

T. 38, 40, 42, 44, 46, 48, 50, 52, 54, 56 € 40.-

**4** Élégant pantalon ample tendance style Marlène avec ceinture contrastée et plis devant. 2 crochets, glissière et bouton, 2 poches latérales. Entretien facile. 95% polyester, 5% élasthanne. Lavable en machine.

Taille standard, Entrejambe env. 77 cm

noir 635.919.010

T. 38, 40, 42, 44, 46, 48, 50, 52, 54, 56 € 59.-

Longueur courte, Entrejambe env. 72 cm

noir 635.923.010

T. 20, 21, 22, 23, 24, 25, 26 € 59.-

**5** Le petit plus de ce chemisier : la jolie bordure en dentelle en V à l'encolure ronde. Coupe longue évasée pour une silhouette affinée. Manches  $\frac{3}{4}$  arrondies avec fente et jolies coutures overlock. Doublure opaque. 100% polyester. Doublure : 100% polyester. Dentelle : 100% polyester. Lavable en machine.

Longueur env. 72 cm

écru 635.930.013

T. 38, 40, 42, 44, 46, 48, 50, 52, 54, 56 € 55.-

**6** Un véritable rêve floral pour cette robe tissée à l'aspect 2 en 1. Haut à encolure ronde jusqu'à la taille. Fermeture à glissière discrète et crochets de sécurité intégrés au dos. Pincés poitrine structurantes en biais. Couture de séparation et fente au dos. Doublé. Soutient l'initiative « Cotton made in Africa ». 97% coton, 3% élasthanne. Doublure : 95% viscose, 5% élasthanne. Lavable en machine.

Longueur env. 100 cm

écru-noir imprimé 635.945.008

T. 38, 40, 42, 44, 46, 48, 50, 52, 54, 56 € 95.-

5 Chemisier

55.-

- Qualité douce et fluide
- Magnifique bordure en dentelle
- Coupe affinant



6 Robe

95.-

- Qualité tissée
- Aspect 2 pièces
- Fermeture dos à glissière
- entièrement doublé

STRETCH

2 en 1



MON ATOUT  
SILHOUETTE

La coupe longue dissimule les petites rondeurs. Qualité fluide pour un tombé flatteur.

1 T-shirt

40.-

- Qualité viscose douce
- Dentelle aux manches



4 Robe

69.-

- Mélange de matières facile d'entretien
- Coupe affinant pour une silhouette parfaite
- Bordure en dentelle à l'ourlet

**STRETCH**



**1** Il séduit les sens ! T-shirt orné de dentelle à l'encolure en U, aux manches ¾ et à la finition des manches. 95% viscose, 5% élasthanne. Lavable en machine.

Longueur env. 62 cm  
écru 200.879.070

T. 38, 40, 42, 44, 46, 48, 50, 52, 54, 56 € 40.-

**2** Ravissant T-shirt à motifs floraux. Viscose extensible douce et souple de qualité, très appréciable sur la peau. 95% viscose, 5% élasthanne. Lavable en machine.

Longueur env. 62 cm  
écru-pétrole imprimé 206.796.028

T. 38, 40, 42, 44, 46, 48, 50, 52, 54 € 35.-

**3** Compliments garantis ! T-shirt doté d'un imprimé floral devant, viscose extensible douce et souple. Mancherons d'une légèreté estivale. 95% viscose, 5% élasthanne. Lavable en machine.

Longueur env. 62 cm  
sable-bleu fumée imprimé 196.783.039  
écru-noir imprimé 638.003.024

T. 38, 40, 42, 44, 46, 48, 50, 52, 54, 56 € 30.-

**4** Pour aller au théâtre ou à une fête de famille, cette robe élégante est le compagnon idéal ! Dentelle décorative sur le haut et à l'ourlet. Pincés poitrine. Longue glissière au dos. 73% polyester, 22% viscose, 5% élasthanne. Lavable en machine.

Longueur env. 96 cm  
bleu roi 177.406.037

T. 38, 40, 42, 44, 46, 48, 50, 52, 54, 56 € 69.-

**5** T-shirt très agréable à porter en mélange modal doux. Superbes ornements avec petites pierres brillantes fantaisie sur les deux épaules. Avec encolure en U tendance et manches ¾. Soutient l'initiative « Cotton made in Africa ». 48% coton, 48% modal, 4% élasthanne. Lavable en machine.

Longueur env. 62 cm  
bleu clair 623.856.009

T. 38, 40, 42, 44, 46, 48, 50, 52, 54 € 69.-

2 T-shirt

35.-

- Viscose
- Mancherons

**STRETCH**



3 T-shirt

30.-

- Qualité viscose douce
- Mancherons tendance

**STRETCH**

sable-bleu  
fumée  
imprimé



écru-noir  
imprimé

MON ATOUT  
SILHOUETTE

Tombé fluide et  
flatteur sur la  
silhouette pour un  
effet affinant.



5 T-shirt

Conseil  
Qualité

69.-

- Jolies pierres brillantes fantaisie
- Confort et douceur
- Manches ¾ mode

STRETCH

Ceinture à nouer, cuir vachette. Largeur env. 7 cm.  
623.465.041 beige  
€ 65.-



Découvrez aussi notre  
SITE WEB  
witt.fr

6 Jupe

69.-

- Qualité tissée
- Ceinture élastique confortable
- Forme à panneaux



7 Robe

65.-

- Coupe avantageuse
- Volants tendance



MON ATOU  
SILHOUETTE

**6** Cette ravissante jupe légèrement évasée apporte une touche de bonne humeur et se combine à merveille avec un T-shirt ou un chemisier. Qualité légère et agréable en polyester avec ceinture élastique. Coupe à panneaux évasée très féminine. 100% polyester. Doublure : 100% viscose. Lavable en machine.

Taille standard, Longueur env. 90 cm  
bleu clair-écru imprimé 623.727.009  
T. 38, 40, 42, 44, 46, 48, 50, 52, 54 € 69.-

Longueur courte, Longueur env. 82 cm  
bleu clair-écru imprimé 623.749.009  
T. 19, 20, 21, 22, 23, 24, 25, 26, 27 € 69.-

**7** Si cette robe attire tous les regards, c'est grâce à sa combinaison de volants en biais et de fines rayures brillantes ! Glissière invisible au dos. Entièrement doublée et opaque. 100% polyester. Doublure : 100% polyester. Lavable en machine.

Longueur env. 100 cm  
bleu nuit-bleu imprimé 216.541.032  
T. 38, 40, 42, 44, 46, 48, 50, 52, 54, 56 € 65.-

1 Chemisier

49.-



3 Chemisier

40.-

- Satin mat
- Mancherons

menthe



**1** Chemisier en qualité crêpe fluide avec manches chauve-souris et ravissant imprimé floral. Polyester recyclé. 100% polyester. Lavable en machine.

**Longueur env. 66 cm**  
menthe imprimé 758.205.078

T. 38, 40, 42, 44, 46, 48, 50, 52, 54 € 49.-

**2** Les découpes tendance et la coupe épaules nues attirent le regard sur ce T-shirt en qualité côtelée. Large encolure en V, manches longues et empiècement raffiné pour une allure ultra-moderne qui met joliment en valeur la silhouette. Avec cet achat, vous soutenez l'initiative « Cotton made in Africa ». 95% coton, 5% élasthanne. Lavable en machine.

**Longueur env. 62 cm**  
menthe 748.670.067

T. 38, 40, 42, 44, 46, 48, 50, 52, 54 € 49.-

**3** Superbe basique estival et élégant ! Chemisier en matière brillante, en satin mat fluide. Encolure en V, mancherons, plis discrets sur la couture de l'épaule. Entretien facile. 100% polyester. Lavable en machine.

**Longueur env. 64 cm**  
menthe 623.732.009 écreu 632.461.006  
rose clair 632.477.006

T. 38, 40, 42, 44, 46, 48, 50, 52, 54, 56 € 40.-

**4** Imprimé aquarelle délicat : pantalon légèrement brillant en qualité twill agréable à porter. Coupe 5 poches. Ceinture gainante à passants, glissière et bouton décoratif devant. Empiècement modelant au dos. 72% coton, 25% polyester, 3% élasthanne. Lavable en machine.

**Taille standard, Entrejambe env. 77 cm**  
écreu à motifs 632.619.005

T. 38, 40, 42, 44, 46, 48, 50, 52, 54, 56 € 95.-

**Longueur courte, Entrejambe env. 72 cm**  
écreu à motifs 632.697.005

T. 20, 21, 22, 23, 24, 25, 26 € 95.-

**5** T-shirt doux et souple orné de dentelle autour de l'encolure en U et le long des manches ¾. 95% viscose (Ecovero), 5% élasthanne. Lavable en machine.

**Longueur env. 62 cm**  
menthe 755.948.046

T. 38, 40, 42, 44, 46, 48, 50, 52, 54 € 55.-

**6** Superbe jupe panneaux joliment évasée. Qualité fluide à imprimé floral élégant et très agréable à porter grâce à la doublure en viscose extensible. Ceinture élastique confortable. 100% polyester. Doublure : 95% viscose, 5% élasthanne. Lavable en machine.

**Taille standard, Longueur env. 90 cm**  
menthe imprimé 758.849.040

T. 38, 40, 42, 44, 46, 48, 50, 52, 54 € 59.-

**Longueur courte, Longueur env. 82 cm**  
menthe imprimé 758.894.040

T. 19, 20, 21, 22, 23, 24, 25, 26, 27 € 59.-

**7** Flatte la silhouette : Avec ce chemisier au tombé fluide, vous vous sentirez bien en toutes occasions ! Finition doublée avec pli creux devant. Encolure en V affinante. 100% polyester. Doublure : 100% polyester. Lavable en machine.

Découvrez aussi notre  
**SITE WEB**  
witt.fr

2 T-shirt

49.-

- mélange de cotons agréable à porter
- découpes raffinées



4 Pantalon

95.-

- Qualité coton
- Coupe 5 poches prisee
- Qualité légèrement brillante
- Qualité extensible confortable
- Motif féminin



Forme : Nizza

- Hauteur de taille confortable
- Largeur normale aux cuisses
- Largeur de pieds standard

COSMA

STRETCH



5 T-shirt

Conseil  
Qualité

55.-

- Viscose
- Dentelle raffinée
- Manches  $\frac{3}{4}$

**STRETCH**

6 Jupe

59.-

- Forme à panneaux évasée
- Ceinture élastique pour plus de confort



7 Chemisier

35.-

- Doublé



8 T-shirt

49.-

- Dentelle aux manches



menthe

lavande

écru

couleur  
poudre

Longueur env. 64 cm

blanc cassé

790.134.157

T. 38, 40, 42, 44, 46, 48, 50, 52, 54, 56 € 35.-

8 T-shirt orné d'une dentelle florale moderne et agréablement douce ! Doublure jersey agréable, manches  $\frac{3}{4}$  transparentes ! Encolure ronde avec fente et boutonnage brandebourg au dos. Pincés poitrine. 100% polyester. Doublure : 100% viscose. Lavable en machine.

Longueur env. 62 cm

écru

183.367.177

lavande

624.984.073

couleur poudre

844.500.079

menthe

844.522.081

T. 38, 40, 42, 44, 46, 48, 50, 52, 54, 56 € 49.-

1 Débardeur

35.-

- Entretien très facile
- Couleurs faciles à assortir
- Encolure ronde avec V ouvert et détail fantaisie couleur or

STRETCH



3 T-shirt

40.-

- 50% coton
- Finition décorative à l'encolure
- Jolies plaques métalliques

noir



**1** Facile à assortir pour des looks affirmés ! Débardeur au superbe motif feuilles. Encolure ronde passepoilée avec petite ouverture en V et élément décoratif couleur or. Emmanchures passepoilées. 95% polyester, 5% élasthanne. Lavable en machine.

Longueur env. 62 cm

sable imprimé 640.334.008  
 T. 36, 38, 40, 42, 44, 46, 48, 50, 52, 54 € 35.-

**2** Inspiré par la beauté de la nature : T-shirt avec imprimé feuille doré devant et au dos. Encolure ronde et mancherons. 95% polyester, 5% élasthanne. Lavable en machine.

Longueur env. 62 cm

sable-couleur or imprimé 640.329.016  
 T. 38, 40, 42, 44, 46, 48, 50, 52, 54, 56 € 40.-

**3** Ce T-shirt sublime votre décolleté ! Encolure raffinée avec rubans décoratifs et superbes applications métalliques. Mélange de matières souples et douces. Soutient l'initiative « Cotton made in Africa ». 50% coton, 50% modal. Lavable en machine.

Longueur env. 62 cm

jaune 624.893.007  
 mauve 624.905.007  
 noir 624.916.007  
 T. 38, 40, 42, 44, 46, 48, 50, 52, 54, 56 € 40.-

**4** Imprimé floral exotique : jupe en jersey très évasée dotée d'une ceinture élastique confortable. Impression numérique aux couleurs intenses et résistantes. 95% polyester, 5% élasthanne. Lavable en machine.

Taille standard, Longueur env. 68 cm

noir imprimé 632.063.005  
 T. 38, 40, 42, 44, 46, 48, 50, 52, 54, 56 € 55.-

Longueur courte, Longueur env. 64 cm

noir imprimé 632.164.005  
 T. 20, 21, 22, 23, 24, 25, 26 € 55.-

**5** T-shirt à imprimé numérique de qualité : les couleurs sont particulièrement brillantes et restent éclatantes longtemps ! Manches ¾. Mélange de matières doux et agréable. 95% polyester, 5% élasthanne. Lavable en machine.

Longueur env. 62 cm

noir imprimé 632.212.017  
 T. 38, 40, 42, 44, 46, 48, 50, 52, 54, 56 € 40.-

**6** Fronces discrètes aux épaules : veste légère peu froissable à la brillance discrète. Entretien facile. Encolure en V, petits liens à nouer. Manches longues. 95% polyester, 5% élasthanne. Lavable en machine.

Longueur env. 62 cm

jaune 624.938.012  
 mauve 624.949.011  
 noir 624.950.012  
 T. 38, 40, 42, 44, 46, 48, 50, 52, 54, 56 € 45.-

**7** Pull parfait pour faire sensation ! Le fil ruban fantaisie est particulièrement original. Encolure en U moderne et finitions côtelées aux manches chauve-souris ¾ et à l'ourlet. 55% coton, 25% acrylique, 20% polyamide. Lavable en machine.

Longueur env. 62 cm

chamois-couleur ivoire chiné 598.260.008  
 T. 38, 40, 42, 44, 46, 48, 50, 52, 54 € 69.-

3 T-shirt



mauve

jaune

Ceinture fabriquée en Allemagne. Cuir vachette doux de qualité. Boucle décorative brillante de forme ronde et gaufrage décoratif. Fermeture à clou. Largeur env. 4 cm.

noir 663.554.014  
 T. 75, 85, 95, 105, 115 € 79.-

2 T-shirt

40.-

STRETCH



- Matière supérieure facile d'entretien
- Coupe décontractée aux épaules

4 Jupe en jersey

55.-

- Entretien facile
- Impression numérique
- Forme à panneaux

ceinture élastique

CC Coupe Courte

STRETCH

5 T-shirt

40.-

- Entretien facile
- Impression numérique
- Motif floral

**STRETCH**



Découvrez aussi notre  
**SITE WEB**  
 witt.fr

6 Veste légère

45.-

- Entretien facile
- Qualité brillante
- fronces tendance à l'épaule

noir

**STRETCH**



mauve

jaune

7 Pull

69.-

- Joli fil fantaisie

**MON ATOUT  
 SILHOUETTE**



1 Boléro en tricot

40.-

- 55% coton
- Tricot fin élégant
- Coupe boléro tendance
- Bords arrondis féminins

parme



1 marine



2 T-shirt

30.-

- Viscose douce et fluide
- Superbe motif

STRETCH



Collier en synthétique.  
Longueur env.  
100-107 cm.  
337.761.044  
écru  
€ 55.-

FAIR LADY

1 Boléro en tricot élégant à coupe ouverte tendance. Bords arrondis féminins et manches ¾. Conception soignée. Soutient l'initiative « Cotton made in Africa ». 55% coton, 45% viscose. Lavable en machine.

Longueur env. 50 cm

parme  
marine

638.739.005  
638.740.005

T. 36, 38, 40, 42, 44,  
46, 48, 50, 52, 54

€ 40.-

2 Ce T-shirt séduit par son superbe motif animal. Encolure ronde et manches courtes. 95% viscose, 5% élasthanne. Lavable en machine.

Longueur env. 62 cm

écru-marine imprimé

639.389.005

T. 36, 38, 40, 42, 44,  
46, 48, 50, 52, 54

€ 30.-

3 Imprimé fleuri extraordinaire : superbe robe en jersey très agréable à porter avec encolure bateau. Matière haut de gamme, indéformable et opaque : ainsi, rien ne transparait en dessous. 95% polyester, 5% élasthanne. Lavable en machine.

Taille standard, Longueur env. 100 cm

marine-parme imprimé

750.151.010

T. 38, 40, 42, 44, 46,  
48, 50, 52, 54, 56

€ 69.-

Longueur courte, Longueur env. 94 cm

marine-parme imprimé

750.199.010

T. 20, 21, 22, 23, 24, 25, 26

€ 69.-

4 Chemisier long et légèrement évasé. Encolure ronde passepoilée avec rayures extensibles en dessous. Pincés poitrine structurantes et manches ¾ avec élégant empiècement en dentelle. 100% viscose. Dentelle : 100% coton. Lavable en machine

Longueur env. 68 cm

marine  
parme

639.084.018  
639.094.014

T. 38, 40, 42, 44, 46,  
48, 50, 52, 54, 56

€ 55.-

5 Robe en jersey au motif imprimé fantaisie pour un look sublime ! Encolure ronde et pincés structurantes devant et au dos. Partie jupe à panneaux légèrement évasée. Viscose en matière ECOVERO signée Lenzing. 95% viscose (ECOVERO), 5% élasthanne. Lavable en machine.

Taille standard, Longueur env. 106 cm

marine-parme imprimé

639.030.003

T. 36, 38, 40, 42, 44,  
46, 48, 50, 52, 54

€ 69.-

Longueur courte, Longueur env. 100 cm

marine-parme imprimé

639.073.003

T. 18, 19, 20, 21, 22, 23, 24, 25

€ 69.-

3 Robe en jersey

69.-

- Entretien facile
- Indéformable
- Encolure en U féminine

CC  
Coupe  
Courte

STRETCH



4 Chemisier

55.-

- Pure viscose
- Coupe longue affinante
- Nervures affinantes
- Dentelle aux manches



marine

5 Robe en jersey

69.-

- robe en jersey
- Qualité viscose douce
- Forme à panneaux légèrement évasée

**STRETCH**

**CC**  
Coupe Courte



4 parme



### MON ATOUT SILHOUETTE

Tombé fluide à la coupe affinante légèrement évasée au niveau du ventre.

- i** **Viscose**
- Agréable à porter
  - Respirante
  - Régule l'humidité
  - Produit naturel à base de matières premières renouvelables



1 Pull

85.-

- Jolies pierres brillantes fantaisie
- 70% viscose
- Tricot doux



gris pierre

2 Liquette

35.-

- Camoufle les rondeurs
- Bretelles en dentelle

écru

MON ATOUT SILHOUETTE



3 Débardeur imprimé

35.-

- Doublé

MON ATOUT SILHOUETTE

Tombé ample et flatteur sur le ventre.



4 Robe

69.-

- Entretien très facile
- Coupe féminine
- Coupe en A



1 Pull en tricot fin en mélange de fils de qualité pour une douceur indescriptible. Épaules ornées de petites pierres brillantes fantaisie scintillant à chaque mouvement pour un look élégant. Manches longues. 70% viscose, 30% polyamide. Lavable en machine.

Longueur env. 62 cm  
citron

168.057.097

T. 38, 40, 42, 44, 46,  
48, 50, 52, 54

€ 85.-

2 Superbe liquette à bretelles en dentelle florale ! Coupe évasée flatteuse, largeur affiniante. Chemisier léger opaque grâce à la doublure jersey. 100% polyester. Doublure : 100% polyester. Lavable en machine.

Longueur env. 66 cm

écru 173.374.028 gris pierre 173.385.024

T. 38, 40, 42, 44, 46,  
48, 50, 52, 54, 56

€ 35.-

3 Débardeur imprimé très flatteur, 2 couches : partie supérieure en Georgette à motif floral avec longue fente devant, pour un tombé fluide et flatteur du tissu léger. Débardeur uni interlock pour un effet opaque sur toute la surface. 100% polyester. Doublure : 100% polyester. Lavable en machine.

Longueur env. 74 cm

citron-gris imprimé

170.076.082

T. 38, 40, 42, 44, 46,  
48, 50, 52, 54, 56

€ 35.-

4 Avec cette robe fleurie romantique, vous serez la star de l'été ! Sans manches. Beau col V. Coupe légèrement évasée. Glissière au dos jusqu'aux hanches. 100% polyester. Doublure : 100% viscose. Lavable en machine.

Longueur env. 120 cm

imprimé multicolore

178.114.035

T. 38, 40, 42, 44, 46,  
48, 50, 52, 54, 56

€ 69.-

5 Robe fantaisie, volants en biais devant et au dos pour un effet très flatteur, quelle que soit la taille ! Imprimé aquarelle à fleurs sur toute la surface. Longue fermeture à glissière discrète dans la couture latérale. Grandes bretelles. 100% polyester. Doublure : 100% polyester. Lavable en machine.

Longueur env. 96 cm

écru-gris pierre imprimé

173.396.001

T. 38, 40, 42, 44, 46,  
48, 50, 52, 54, 56

€ 85.-

6 Rayonnez par tous les temps avec cette robe plissée ! Joli tombé grâce aux plis. Coupe confortable avec encolure ronde et couture de séparation au dos. Qualité Georgette légère. 100% polyester. Doublure jersey : 100% polyester. Lavable en machine.

Longueur env. 100 cm

citron-gris imprimé

218.279.073

menthe-gris imprimé

746.759.026

rose flamant-gris imprimé

746.765.040

T. 38, 40, 42, 44, 46,  
48, 50, 52, 54, 56

€ 69.-



5 Robe

85.-

- Entretien facile
- Coupe avantageuse
- Volants tendance



6 Robe plissée

69.-

- Qualité tissée
- Plissée
- Coupe évasée
- Opaque avec doublure

citron-gris  
imprimé



6 rose flamant-  
gris imprimé

6 menthe-  
gris imprimé



## MON ATOUT SILHOUETTE

Look superposé  
flatteur sur la  
silhouette pour un  
effet affinant.

1 T-shirt

40.-



- 50% coton
- Petites pierres brillantes fantaisie

2 T-shirt

40.-

- Viscose
- Motif floral féminin

STRETCH



3 T-shirt

59.-

- Manches courtes avec superbe motif dévoré

écru

STRETCH



lavande

4 Blazer

85.-

- Qualité finement structurée
- Encolure tendance
- Bouton fantaisie

STRETCH



**1** Très chic : T-shirt à encolure en forme de cœur. Large bordure ornée de nombreuses petites pierres brillantes fantaisie. Mélange de matières doux et agréable à porter. Soutient l'initiative « Cotton made in Africa ». 50% coton, 50% modal. Lavable en machine.

**Longueur env. 62 cm**  
bleu jean 622.922.006  
T. 38, 40, 42, 44, 46, 48, 50, 52, 54, 56 € 40.-

**2** T-shirt au ravissant motif floral et aux coloris harmonieux ! Encolure ronde passepoilée. Ultra-doux. 95% viscose, 5% élasthanne. Lavable en machine.

**Longueur env. 62 cm**  
marine-bleu jean imprimé 622.965.019  
T. 38, 40, 42, 44, 46, 48, 50, 52, 54, 56 € 40.-

**3** Magnifique : T-shirt en qualité viscose ECO-VERO de Lenzing. Les manches courtes laissent transparaître la peau grâce à un motif vapoureux et les bords-côtes extensibles à la finition lui confèrent un aspect bouffant féminin. Encolure en V ornée de petites pierres brillantes fantaisie en forme de cœur. 95% viscose (ECOVERO), 5% élasthanne. Lavable en machine.

**Longueur env. 62 cm**  
lavande 599.961.009  
écru 599.972.014  
T. 38, 40, 42, 44, 46, 48, 50, 52, 54 € 59.-

**4** Légèrement structuré : le blazer parfait pour un style élégant et classique ! Encolure tendance, épaulettes, coutures princesse devant et au dos, manches 3/4 avec fente, 2 poches raglan. Bouton fantaisie couleur argent. Finition de l'ourlet légèrement arrondi devant. Doublure ton sur ton. 95% polyester, 5% élasthanne. Doublure : 100% polyester. Lavable en machine.

**Longueur env. 60 cm**  
blanc 623.051.013  
T. 38, 40, 42, 44, 46, 48, 50, 52, 54 € 85.-

**5** Jupe en jersey, à panneaux, évasée avec motif floral harmonieux. Qualité viscose extensible douce et fluide. Facile à enfiler grâce à la ceinture élastique. 95% viscose (ECOVERO), 5% élasthanne. Lavable en machine.

**Taille standard, Longueur env. 68 cm**  
marine-bleu jean imprimé 623.200.012  
T. 38, 40, 42, 44, 46, 48, 50, 52, 54, 56 € 55.-

**Longueur courte, Longueur env. 64 cm**  
marine-bleu jean imprimé 623.228.012  
T. 20, 21, 22, 23, 24, 25, 26 € 55.-

**6** Superbe accessoire féminin ! Boléro en tricot fin et doux légèrement brillant. Large bordure tout autour, conception soignée. Manches 3/4, finition de l'ourlet arrondi devant. 70% viscose, 30% polyamide. Lavable en machine.

**Longueur env. 50 cm**  
bleu jean 623.287.012  
T. 38, 40, 42, 44, 46, 48, 50, 52, 54, 56 € 40.-

5 Jupe en jersey

55.-

- Viscose
- Forme à panneaux évasée

STRETCH

ceinture élastique

CC Coupe Courte

6 Boléro en tricot

40.-

- Viscose
- coupe boléro courte
- Tricot fin
- Coupe ouverte



7 Robe en jersey

7 Robe en jersey

69.-

- Viscose
- Encolure tendance
- Coupe évasée

STRETCH

CC  
Coupe Courte



7 Robe en jersey très légère, fluide et confortable. Idéale pour l'été ! Motif floral unique. Encolure tendance, coupures princesse structurantes devant et au dos. Partie jupe joliment et légèrement évasée. 95% viscose (ECO-VERO), 5% élasthanne. Lavable en machine.

Taille standard, Longueur env. 106 cm  
marine-bleu jean imprimé 623.308.016  
T. 38, 40, 42, 44, 46, 48, 50, 52, 54, 56 € 69.-  
Longueur courte, Longueur env. 100 cm  
marine-bleu jean imprimé 648.229.016  
T. 20, 21, 22, 23, 24, 25, 26 € 69.-

Découvrez aussi notre

SITE WEB  
witt.fr

1 T-shirt

40.-

- Affinant
- Pierres brillantes fantaisie

STRETCH



4 T-shirt

45.-

- Entretien facile
- Couliasse et lien à nouer à l'ourlet

STRETCH



2 Chemisier

45.-

- Sublime la silhouette
- Plis affinant à l'encolure



i

Viscose

- Agréable à porter
- Respirante
- Régule l'humidité
- Produit naturel à base de matières premières renouvelables

3 Débardeur

35.-

- Entretien facile
- Motif floral féminin

STRETCH



blanc

5 Pantalon

69.-

- Plis repassés, effet affinant
- jambes larges mode
- Tombé fluide

STRETCH

CC Coupe Courte



beige

**1** Le souci du détail : T-shirt avec large bordure à l'encolure ornée de nervures et de petites pierres brillantes fantaisie. Fronces discrètes devant. Manches  $\frac{3}{4}$ , fentes latérales. Légèrement évasé. 95% polyester, 5% élasthanne. Lavable en machine.

Longueur env. 66 cm

blanc-bruyère imprimé 624.698.009

T. 38, 40, 42, 44, 46, 48, 50, 52, 54, 56

€ 40.-

**2** Chemisier au joli imprimé numérique lumineux. Encolure ronde avec plis flatteurs. Pincés poitrine. Style très décontracté et flatteur grâce aux bords côtes extensibles aux manches  $\frac{3}{4}$  et à l'ourlet. 100% viscose. Lavable en machine.

Longueur env. 64 cm

rose-pistache imprimé 622.751.006

T. 38, 40, 42, 44, 46, 48, 50, 52, 54, 56

€ 45.-

**3** Débardeur estival au motif floral. Qualité extensible douce, entretien facile. 95% polyester, 5% élasthanne. Lavable en machine.

Longueur env. 66 cm

blanc-bruyère imprimé 624.745.008

T. 38, 40, 42, 44, 46, 48, 50, 52, 54, 56

€ 35.-

**4** T-shirt au motif exotique. Coupe raffinée, double couliasse avec rubans à l'ourlet à froncer selon vos envies. Manches  $\frac{3}{4}$ . Qualité extensible douce, entretien facile, 95% polyester, 5% élasthanne. Lavable en machine.

Longueur env. 70 cm

rose-pistache imprimé 622.789.006

T. 38, 40, 42, 44, 46, 48, 50, 52, 54, 56

€ 45.-

**5** Coupe tendance et qualité fluide : élégante en toutes circonstances avec ce pantalon. Ceinture gainante avec bouton, crochet et glissière à l'intérieur devant. Plis repassés soignés devant et à l'arrière pour un look parfait. Largeur pieds env. 52 cm. 64% polyester, 34% viscose, 2% élasthanne. Lavable en machine.

Taille standard, Entrejambe env. 79 cm

beige 768.865.086

blanc 622.794.007

T. 38, 40, 42, 44, 46, 48, 50, 52, 54, 56

€ 69.-

Longueur courte, Entrejambe env. 74 cm

beige 768.962.086

blanc 622.808.007

T. 20, 21, 22, 23, 24, 25, 26

€ 69.-

**6** Pull à l'aspect 2 en 1 tendance. Partie veste dotée d'une bordure arrondie devant et d'un superbe motif tricoté à la finition des manches  $\frac{3}{4}$ . Dos et partie débardeur en tricot lisse avec finition légèrement ondulée. Conception soignée. Qualité légèrement brillante. 100% acrylique. Lavable en machine.

Longueur env. 66 cm

bruyère 624.763.009

T. 38, 40, 42, 44, 46, 48, 50, 52, 54, 56

€ 69.-

**7** Légère, décontractée et soignée : Cette veste légère à tout pour plaire ! Encolure en V, patte de boutonnage sur toute la longueur et 2 poches ornées de petits rubans. Épaulettes et

6 Pull

# 69.-

- Entretien facile
- Aspect 2 en 1 tendance
- Avec motif ajouré
- Brillance discrète

**2 en 1**



7 Veste légère

# 45.-

- Qualité jersey indéformable
- Coutures décoratives affinentes

kaki



bordeaux

8 Pantalon en jersey

# 55.-

- Qualité jersey indéformable
- Facile à enfiler

ceinture élastique

CC Coupe Courte

STRETCH

coutures princesse devant et au dos pour une coupe parfaite. Qualité jersey fluide et indéformable. 95% polyester, 5% élasthanne. Lavable en machine.

Longueur env. 66 cm

kaki	223.428.054	bordeaux	366.414.049
T.	40, 42, 44, 46, 48, 50, 52, 54, 56		€ 45.-

8 Coupe très confortable et qualité ultra-légère : Pantalon en jersey idéal quand il fait chaud ! Ceinture élastique, lien à nouer et 2 poches devant. Largeur pieds env. 40 cm. 95% polyester, 5% élasthanne. Lavable en machine.

Taille standard, Entrejambe env. 74 cm

kaki	223.439.048	bordeaux	366.447.043
T.	40, 42, 44, 46, 48, 50, 52, 54, 56		€ 55.-

Longueur courte, Entrejambe env. 69 cm

kaki	223.440.048	bordeaux	366.453.041
T.	20, 21, 22, 23, 24, 25, 26		€ 55.-

1 T-shirt

40.-

- Empiècement en dentelle

3 Jean

49.-



Forme : Nizza

- Hauteur de taille confortable
- Largeur normale aux cuisses
- Largeur de pieds standard



1 Ce T-shirt présente une dentelle élégante transparente aux manches et à l'encolure, et opaque aux bretelles pour dissimuler le soutien-gorge. Mélange de fils très doux et confortable avec modal. 50% coton, 50% modal. Dentelle : 100% polyester. Lavable en machine.

Longueur env. 62 cm

noir 548.524.009 rouge 836.675.045  
bleu roi 548.514.021  
blanc cassé 812.871.064

T. 38, 40, 42, 44, 46, 48, 50, 52, 54, 56 € 40.-

2 Chemisier très agréable à porter au superbe imprimé. Encolure ronde plissée. Finitions élastiques aux manches 3/4 et à l'ourlet. Viscose en matière ECOVERO signée Lenzing. 100% viscose (ECOVERO). Lavable en machine.

Longueur env. 64 cm

rouge-graphite imprimé 637.850.024

T. 38, 40, 42, 44, 46, 48, 50, 52, 54, 56 € 45.-

3 Jean coupe droite avec ceinture élastique au dos, passants, glissière et bouton devant. Petites pierres fantaisie brillantes sur les poches arrière. Empiècement au dos pour une coupe parfaite. Largeur pieds env. 42 cm. 98% coton, 2% élasthanne. Lavable en machine. Livré sans ceinture.

Taille standard, Entrejambe env. 79 cm

gris 363.466.070 blanc 318.337.026  
noir 318.343.040 taupe 318.359.003  
sable 318.369.066 bleu délavé 350.828.066  
bleu blanchi 350.817.064

T. 38, 40, 42, 44, 46, 48, 50, 52, 54, 56 € 49.-

Longueur courte, Entrejambe env. 74 cm

gris 363.477.004 blanc 353.928.008  
noir 353.939.068 taupe 353.949.087  
sable 353.950.078 bleu délavé 350.849.015  
bleu blanchi 350.839.061

T. 19, 20, 21, 22, 23, 24, 25, 26, 27, 28 € 49.-



2 Chemisier

45.-

- Pure viscose
- Manches 3/4 élastiquées
- Ourlet avec bande élastique



**Viscose**

- Agréable à porter
- Respirante
- Régule l'humidité
- Produit naturel à base de matières premières renouvelables



gris





4 T-shirt

55.-

- Entretien très facile
- Superbe motif floral
- Encolure arrondie

**STRETCH**



5 Robe

89.-

- 97% coton
- Qualité tissée
- Aspect 2 pièces
- Glissière au dos entièrement doublé

**STRETCH**

**CC**  
Coupe Courte

**2 en 1**

**i** 1+3,5

**Cotton made in Africa**

Avec ces articles, nous soutenons l'initiative « Cotton made in Africa » (CmiA) qui s'engage à améliorer les conditions de vie des petits producteurs.

Découvrez aussi notre  
**SITE WEB**  
witt.fr

**4** T-shirt avec ravissant imprimé floral devant et au dos. Entretien facile. Col V, bords arrondis féminins. Manches  $\frac{3}{4}$ . 95% polyester, 5% élasthanne. Lavable en machine.

**Longueur env. 62 cm**

rouge-noir imprimé 637.969.017

T. 38, 40, 42, 44, 46, 48, 50, 52, 54, 56 € 55.-

**5** Robe avec joli imprimé aspect 2 en 1 tendance : haut décontracté jusqu'à la taille. Encolure ronde et pinces poitrine. Fermeture à glissière au dos avec crochet et œillet jusqu'aux hanches. Partie jupe avec couture de séparation structurante et fente au dos. Doublure opaque. Soutient l'initiative « Cotton made in Africa ». 97% coton, 3% élasthanne. Doublure : 95% viscose, 5% élasthanne. Lavable en machine.

**Taille standard, Longueur env. 100 cm**

rouge-graphite imprimé 637.973.024

T. 38, 40, 42, 44, 46, 48, 50, 52, 54, 56 € 89.-

**Longueur courte, Longueur env. 94 cm**

rouge-graphite imprimé 637.984.024

T. 19, 20, 21, 22, 23, 24, 25, 26 € 89.-

1 Chemisier

45.-

- Pure viscose



MON ATOUT SILHOUETTE

1+5

Viscose

- Agréable à porter
- Respirante
- Régule l'humidité
- Produit naturel à base de matières premières renouvelables

2 T-shirt

35.-

- Jolie silhouette
- Encolure fantaisie

STRETCH



3 Pantalon

55.-

- ceinture élastique
- Livré avec la ceinture
- Tombé fluide

CC Coupe Courte

ceinture élastique



**1** Pour un look sublime : Chemisier au superbe motif floral. Encolure ronde et manches 3/4 ornées de volants féminins. Qualité viscose douce, fluide et confortable. Coupe droite tendance pour un effet affinant. 100% viscose. Lavable en machine.

Longueur env. 64 cm

noir-blanc imprimé 780.598.145

T. 38, 40, 42, 44, 46, 48, 50, 52, 54, 56 € 45.-

**2** T-shirt doté d'une bordure à pois au niveau de l'encolure pour une touche d'élégance. Boucle décorative devant. Manches courtes. 95% viscose, 5% élasthanne. Lavable en machine.

Longueur env. 66 cm

noir 705.623.026

T. 38, 40, 42, 44, 46, 48, 50, 52, 54, 56 € 35.-

**3** Élégance et confort : pantalon avec tricoté confortable et jambes larges tendance. Ceinture élastique et passants avec ceinture à nouer tres-sée et détails couleur or. Largeur pieds env. 56 cm. Livré avec la ceinture. 100% polyester. Lavable en machine.

Taille standard, Entrejambe env. 77 cm

noir 592.707.018

T. 38, 40, 42, 44, 46, 48, 50, 52, 54, 56 € 55.-

Longueur courte, Entrejambe env. 72 cm

noir 592.725.018

T. 20, 21, 22, 23, 24, 25, 26 € 55.-

**4** Ce T-shirt en V associe le devant et le dos unis à des manches chauve-souris féminines à motif floral. Encolure en V affinant. 100% coton. Manches : 100% polyester. Lavable en machine.

Longueur env. 66 cm

rouge 596.050.004

bleu roi 596.062.004

noir 596.089.004

T. 40, 42, 44, 46, 48, 50, 52, 54, 56, 58 € 20.-

**5** Très raffiné ! T-shirt à encolure asymétrique, petite découpe et rehaussé de nombreuses petites pierres brillantes fantaisie. Qualité douce et fluide. 100% viscose. Lavable en machine.

Longueur env. 66 cm

noir 500.625.057

T. 40, 42, 44, 46, 48, 50, 52, 54, 56, 58 € 29.-

**6** Vous allez l'adorer ! Pantalon 7/8 qui complètera parfaitement vos tenues. Qualité bengaline très confortable, extensible et indéformable. Ceinture intégrée et ceinture élastique intérieure invisible. 2 poches arrière plaquées. Petite fente décorative ornée de 3 oeillets fantaisie au bas des jambes. 83% polyester, 13% viscose, 4% élasthanne. Lavable en machine.

Taille standard, Entrejambe env. 65 cm

noir 319.409.082 blanc 319.395.117

taupe 319.389.132

couleur poudre 319.419.108

T. 38, 40, 42, 44, 46, 48, 50, 52, 54, 56 € 55.-

Longueur courte, Entrejambe env. 60 cm

noir 319.453.126 blanc 319.442.126

taupe 319.431.096

couleur poudre 319.464.111

T. 20, 21, 22, 23, 24, 25, 26 € 55.-



4 T-shirt en V

20.-

noir

Découvrez  
aussi notre

SITE WEB  
witt.fr

5 T-shirt

29.-



6 Pantalon 7/8

55.-

SUPERSTRETCH



Forme : Trento

- Hauteur de taille confortable
- Cuisses étroites
- Largeur de pieds étroite

blanc

noir

taupe

couleur  
poudre



bleu roi

rouge

33.-



## 2 Cardigan

69.-

- Qualité ultra-douce
- Superbe motif
- Patte boutonnée fantaisie

STRETCH



## 3 Pantalon en jersey

49.-

- Détails fantaisie sur les poches
- Facile à entretenir et peu froissable
- Peu froissable

ceinture élastique



STRETCH

blanc

taupe

marine

gris

noir

FAIR LADY

**1** Motif floral en qualité mousseline légère ! Chemisier facile à enfiler avec fronces à l'encolure. Doublure opaque devant et au dos. Les manches  $\frac{3}{4}$  avec finitions volantées élastiques laissent transparaître la peau. Ourlet élastique. 100% polyester. Doublure : 100% polyester. Lavable en machine.

Longueur env. 64 cm

écru imprimé

277.971.048

T. 40, 42, 44, 46, 48,  
50, 52, 54, 56, 58

€ 33.-

**2** Cardigan merveilleusement doux. Imprimés floraux tendance en dégradé de couleurs contrasté. 76% polyester, 18% viscose, 6% élasthanne. Lavable en machine.

Longueur env. 62 cm

couleur champagne-anthracite imprimé

860.303.040

T. 38, 40, 42, 44, 46,  
48, 50, 52, 54, 56

€ 69.-

**3** Pantalon étroit en jersey offrant un confort exceptionnel et un look soigné et élégant. Applications fantaisie assorties sur les deux poches. Très confortable grâce à sa large ceinture élastique. Qualité extensible très facile à entretenir, peu froissable. Fentes aux chevilles. Largeur pieds env. 38 cm. 95% polyester, 5% élasthanne. Lavable en machine.

Taille standard, Entrejambe env. 77 cm

blanc 523.080.034 noir 523.104.005  
gris 523.115.002 marine 523.126.018  
taupe 523.137.028

T. 40, 42, 44, 46, 48, 50, 52, 54, 56 € 49.-

Longueur courte, Entrejambe env. 72 cm

blanc 523.176.028 noir 523.187.004  
gris 523.193.019 marine 523.206.008  
taupe 523.217.040

T. 20, 21, 22, 23, 24, 25, 26 € 49.-

**4** Idéale en toute occasion, cette robe à motif floral dissimule habilement les petites rondeurs avec sa coupe légèrement évasée et son effet superposé. Glissière discrète sur le côté. 100% polyester. Doublure : 100% polyester. Lavable en machine.

Longueur env. 96 cm

bleu fumée imprimé 229.118.092  
couleur poudre-imprimé 229.129.087  
gris imprimé 781.319.124

T. 38, 40, 42, 44, 46,  
48, 50, 52, 54, 56

€ 69.-

**5** Ce T-shirt séduit par sa fine dentelle transparente devant et aux manches ! Encolure en V. 95% polyester, 5% élasthanne. Dentelle : 100% polyester. Lavable en machine.

Longueur env. 62 cm

mauve 195.929.039  
écru 196.019.048  
bleu glacier 716.191.060  
marine 717.263.099  
parme 717.553.107

T. 38, 40, 42, 44, 46,  
48, 50, 52, 54, 56

€ 30.-

4 Robe

69.-

- Détails fantaisie sur les poches
- Facile à entretenir et peu froissable
- Peu froissable

couleur poudre-imprimé



bleu fumée imprimé



gris imprimé

5 T-shirt

30.-

- Empiècement en dentelle



marine



bleu glacier



écru



parme

STRETCH



mauve

6 T-shirt

40.-

- Qualité structurée facile d'entretien
- Encolure arrondie
- Superbe motif

STRETCH



MON ATOUT SILHOUETTE

Look superposé légèrement évasé pour dissimuler les petites rondeurs.

Découvrez aussi notre SITE WEB witt.fr

6 L'encolure en V arrondie et le motif floral apportent une touche romantique à votre garde-robe ! T-shirt en qualité légèrement structurée. Manches 3/4. 95% polyester, 5% élasthanne. Lavable en machine.

Longueur env. 66 cm

gris pierre-mauve imprimé

200.315.078

T. 38, 40, 42, 44, 46, 48, 50, 52, 54, 56 € 40.-

1 Chemisier

55.-



2 T-shirt

45.-

- Viscose
- Manches ¾ à volants

**STRETCH**



**1** Chemisier à l'imprimé minimaliste. Agréable à porter. Facile à associer. Coupe flatteuse. 100% polyester. Lavable en machine.

**Longueur env. 72 cm**

marine 320.146.014  
T. 36, 38, 40, 42, 44, 46, 48, 50, 52 € 55.-

**2** Superbe T-shirt au motif original et tendance, manches ¾, finition volantée. Encolure en U féminine avec coutures décoratives. 95% viscose, 5% élasthanne. Lavable en machine.

**Longueur env. 62 cm**

beige-marine imprimé 624.304.011  
T. 38, 40, 42, 44, 46, 48, 50, 52, 54 € 45.-

**3** Pantalon en imitation cuir

69.-

- Imitation cuir souple
- Tricoté
- Fentes aux chevilles

ceinture élastique

CC Coupe Courte

**3** Incontournable des fashionistas : pantalon en matière synthétique très doux, confortable et chic. La coupe étroite, la large ceinture élastique intérieure confortable et les pinces structurantes au dos affinent la silhouette. Longueur cheville tendance et fente au bas des jambes. Largeur pieds env. 30 cm. 100% polyuréthane. Intérieur : 100% polyester. Lavable en machine.

**Taille standard, Entrejambe env. 71 cm**

rouge 741.122.014  
noir 741.133.022  
marine 777.163.084  
ambre 777.179.077

38, 40, 42, 44, 46, 48, 50, 52, 54, 56 € 69.-

**Longueur courte, Entrejambe env. 66 cm**

rouge 741.144.030  
noir 741.155.032  
marine 777.196.084  
ambre 777.209.077

T. 20, 21, 22, 23, 24, 25, 26 € 69.-

**4** Ne passez pas à côté de ce T-shirt au superbe imprimé. Manches ¾. Très doux ! 95% viscose, 5% élasthanne. Lavable en machine.

**Longueur env. 62 cm**

violet-ocre imprimé 460.773.052  
bleu roi-ocre imprimé 460.783.056  
rouge foncé-ocre imprimé 460.794.056  
pétrole-ocre imprimé 853.636.124

38, 40, 42, 44, 46, 48, 50, 52, 54, 56 € 40.-

**5** Fascine en toutes occasions et même au bureau : T-shirt à l'encolure extravagante. Découpes tendance et passepoil mode pour attirer tous les regards. Manches courtes. 95% polyester, 5% élasthanne. Lavable en machine.

**Longueur env. 66 cm**

noir 855.063.059  
T. 38, 40, 42, 44, 46, 48, 50, 52, 54 € 59.-

**6** Superbe T-shirt en viscose douce. Encolure ronde rehaussée d'une fleur décorative raffinée et de ravissante dentelle à doublure opaque. Les manches ¾ en dentelle sont légèrement transparentes et laissent entrevoir la peau. 95% viscose, 5% élasthanne. Dentelle : 100% polyester. Lavable en machine.

**Longueur env. 62 cm**

noir 741.086.039

T. 38, 40, 42, 44, 46, 48, 50, 52, 54, 56 € 40.-



Encore plus de choix dans notre boutique en ligne !

4 T-shirt imprimé

40.-

STRETCH

Découvrez aussi notre  
SITE WEB  
witt.fr



pétrole-ocre imprimé

5 T-shirt

59.-

• Encolure extravagante

STRETCH



6 T-shirt

40.-

• Superbe empiècement en dentelle

STRETCH



rouge foncé-ocre imprimé



bleu roi-ocre imprimé



violet-ocre imprimé



i

Viscose

- Agréable à porter
- Respirante
- Régule l'humidité
- Produit naturel à base de matières premières renouvelables

1 T-shirt

45.-

- Superbe qualité dévorée



2 Boléro en tricot

- 55% coton
- Bords ondulés contrastés

40.-



noir

écru

gris pierre

3 Chemisier

49.-

- Facile d'entretien, repassage superflu
- Coupe longue affinante
- Joli motif floral



MON ATOUT SILHOUETTE

Plis devant pour un tombé ample.



1 T-shirt séduisant avec ses jolies découpes florales en qualité haut de gamme le long de l'encolure ronde et sur les manches courtes. 65% polyester, 35% viscose. Lavable en machine.

Longueur env. 66 cm

écru 663.389.046

T. 38, 40, 42, 44, 46, 48, 50, 52, 54, 56 € 45.-

2 Un modèle facile à assortir pour toutes les occasions : superbe boléro en qualité tricot fin douce. Jolis détails : coupe courte et ouverte tendance, bords arrondis féminins et contrastés. Manches ¾. 55% coton, 45% viscose. Lavable en machine.

Longueur env. 44 cm

écru 173.314.090 gris pierre 173.325.085

noir 214.392.104

T. 38, 40, 42, 44, 46, 48, 50, 52, 54, 56 € 40.-

3 Aussi ravissant qu'un bouquet de fleurs : chemisier à motif floral facile à entretenir. Pli devant à l'encolure en V pour un tombé ample et flatteur. Manches courtes à doubles volants féminins dissimulant habilement le haut des bras. Pincés poitrine. 100% polyester. Lavable en machine.

Longueur env. 76 cm

noir-beige imprimé 214.224.072

T. 38, 40, 42, 44, 46, 48, 50, 52, 54, 56 € 49.-

4 Legging confortable à ceinture élastique. Bas des jambes raffiné orné d'une bande en dentelle transparente sur le côté. Largeur pieds env. 16 cm. 95% viscose, 5% élasthanne. Lavable en machine.

Entrejambe env. 55 cm

noir 214.262.058

T. 38, 40, 42, 44, 46, 48, 50, 52, 54, 56 € 35.-

5 Pantalon extensible ultra-confortable à la coupe ample tendance pour une silhouette de rêve. Passants, fermeture à bouton et glissière invisible devant, brides fantaisie à la ceinture et au bas des jambes, poches plaquées devant. Largeur pieds env. 46 cm. 83% polyester, 13% viscose, 4% élasthanne. Lavable en machine.

Taille standard, Entrejambe env. 79 cm

marine 697.701.150

taupe 697.712.066

noir 697.693.166

T. 38, 40, 42, 44, 46, 48, 50, 52, 54, 56 € 45.-

Longueur courte, Entrejambe env. 74 cm

marine 697.734.026

taupe 697.740.072

noir 697.723.179

T. 20, 21, 22, 23, 24, 25, 26 € 45.-

6 Chemisier à la pointe de la mode ! Imprimé floral. Encolure ronde profonde avec lien à nouer. Pincés poitrine structurantes. Manches chauve-souris courtes. Fentes latérales. 100% viscose. Lavable en machine.

Longueur env. 72 cm

beige-noir imprimé 622.954.009

T. 36, 38, 40, 42, 44, 46, 48, 50, 52 € 55.-

4 Legging

35.-

- Très confortable

STRETCH

5 Pantalon

# Conseil Coupe

## 45.-

- Qualité extensible très confortable
- Largeur affinant
- Coupe parfaite



noir



6 Chemisier

## 55.-

- Motif floral
- Pure viscose



Viscose

- Agréable à porter
- Respirante
- Régule l'humidité
- Produit naturel à base de matières premières renouvelables

7 Chemisier

## 49.-

- Coupe longue et dissimulante

couleur ivoire



lavande

bleu pétrole

MON ATOUT SILHOUETTE

7 Soyez simplement superbe ! Chemisier romantique en dentelle et mousseline. Haut en dentelle. Pincés poitrine. Manches ¾ en dentelle avec élastique et bordures aux finitions. Mousseline légèrement froncée à l'ourlet asymétrique. Doublure jersey. Dentelle : 70% coton, 30% polyamide. Mousseline : 100% polyester. Doublure : 100% viscose. Lavable en machine.

Longueur env. 68 cm

couleur ivoire

bleu pétrole

lavande

T.

431.163.072

431.173.066

431.184.032

38, 40, 42, 44, 46, 48, 50, 52, 54, 56 € 49.-

1 T-shirt

30.-

bleu  
glacier



noir

écru

bleu roi

3 Robe

35.-



1 Ravissant T-shirt avec empiècement en dentelle à l'encolure ronde et manches courtes en dentelle ! 100% coton. Dentelle : 100% polyester. Lavable en machine.

Longueur env. 66 cm

noir 806.608.133 écreu 219.550.118  
bleu roi 806.584.131  
bleu glacier 373.481.075

T. 40, 42, 44, 46, 48, 50, 52, 54, 56, 58 € 30.-

2 Débardeur orné d'une élégante dentelle plaquée devant et d'une délicate bordure en dentelle à l'encolure ronde et aux emmanchures. 100% coton. Dentelle : 80% coton, 20% polyamide. Lavable en machine.

Longueur env. 66 cm

écreu 623.653.054 bleu nuit 623.953.054

T. 40, 42, 44, 46, 48, 50, 52, 54, 56, 58 € 25.-

3 Robe légère. Col à revers, patte de boutonnage sur toute la longueur et coutures princesse. Le lien à nouer au dos permet de régler la largeur. 100% viscose. Lavable en machine.

Taille standard, Longueur env. 120 cm

noir-blanc 797.723.046

T. 40, 42, 44, 46, 48, 50, 52, 54, 56, 58 € 35.-

4 T-shirt imprimé doté d'un motif bordure romantique. Encolure ronde et manches. Qualité facile d'entretien. Repassage superflu. 100% polyester. Lavable en machine.

Longueur env. 66 cm

écreu-beige imprimé 455.794.024

écreu-marine imprimé 479.459.057

sable-turquoise imprimé 479.460.054

T. 40, 42, 44, 46, 48, 50, 52, 54, 56, 58 € 27.-

5 Envie de compliments ? Alors, ce T-shirt à manches 3/4 est parfait pour vous ! Les deux parties contrastées sont reliées par une généreuse dentelle florale à la taille. Ourlet asymétrique pour un look extravagant. 95% viscose, 5% élasthanne. Dentelle : 100% polyester. Lavable en machine.

Longueur env. 66 cm

marine-blanc 631.901.004

T. 40, 42, 44, 46, 48, 50, 52, 54, 56, 58 € 35.-

6 Ce charmant T-shirt est magnifique ! Les manches bouffantes tissées mettent en valeur la broderie ajourée et les finitions ondulées. 100% coton. Tissu : 60% polyester, 40% coton. Lavable en machine.

Longueur env. 66 cm

blanc 220.719.087 noir 270.881.085

T. 40, 42, 44, 46, 48, 50, 52, 54, 56, 58 € 27.-

2 Débardeur

25.-



écru

1+2,6

**Cotton made in Africa**

Avec ces articles, nous soutenons l'initiative „Cotton made in Africa“ (CmiA) qui s'engage à améliorer les conditions de vie des petits producteurs.

bleu nuit

**Viscose**

- Agréable à porter
- Respirante
- Régule l'humidité
- Produit naturel à base de matières premières renouvelables



4 T-shirt imprimé

**27.-**

- Repassage superflu



écru-marine imprimé

sable-turquoise imprimé



4 écru-beige imprimé



5 T-shirt à manches 3/4

**35.-**

- Viscose douce et fluide
- Superbe dentelle
- Ourlet asymétrique

**STRETCH**



6 T-shirt

**27.-**

- Superbe broderie ajourée
- Manches bouffantes discrètes

blanc



noir



Découvrez aussi notre  
**SITE WEB**  
witt.fr

**40.-**

- Bords-côtes à l'encolure
- Bords-côtes confortables aux manches



Sac fabriqué en Italie. Cuir vachette de qualité à l'aspect métallique brillant et motif en relief tendance. Lien à nouer. Petit compartiment intérieur à glissière. Env. 29x37x12 cm. 667.307.014 couleur argenté € 219.-

Inspirations  
**DERNIÈRES TENDANCES**

Ne manquez pas ces tendances de la saison à venir : coloris éclatants, imprimés fantaisie et superbes détails !

3 Chemisier

**45.-**

- Qualité infroissable
- Ourlet avec bande élastique



4 T-shirt

**45.-**

**STRETCH**

- Qualité coton doux sur la peau
- Joli imprimé feuille devant



2 Pantalon en jersey

**55.-**

- Pantalon en jersey
- Brillance discrète et fluidité

**STRETCH**

1 Chemisier à la coupe décontractée en qualité crêpe légèrement transparente. Encolure en V moderne avec larges bords-côtes. Manches chauve-souris à la finition côtelée. 100% polyester. Lavable en machine.

Longueur env. 68 cm  
vert pomme 636.392.009

T. 36, 38, 40, 42, 44, 46, 48, 50, 52 € 40.-

2 Pantalon en jersey à l'imprimé extravagant. Facile à enfiler. Qualité fluide et légèrement brillante. Idéal pour l'été. Ceinture élastique et 2 poches devant. Stature standard. Comfort Fit. Coupe droite. Largeur pieds env. 52 cm. 95% polyester, 5% élasthanne. Lavable en machine.

Entrejambe env. 77 cm  
bleu vert-écru imprimé 630.103.009

T. 36, 38, 40, 42, 44, 46, 48, 50, 52 € 55.-

3 Chemisier ultra-tendance. Imprimé unique, qualité satin aux reflets mats, coupe affinante avec encolure ronde et mancherons à revers fixe. Ourlet élastique, joli tombé pour un effet ventre plat. 100% polyester. Lavable en machine.

Longueur env. 64 cm  
fuchsia-blanc imprimé 594.065.008

T. 38, 40, 42, 44, 46, 48, 50, 52, 54 € 45.-

4 T-shirt tendance avec imprimé feuille brillant et inscription ENERGY devant. Encolure ronde et manches courtes. Soutient l'initiative « Cotton made in Africa ». 95% coton, 5% élasthanne. Lavable en machine.

Longueur env. 66 cm  
blanc 623.254.009

T. 36, 38, 40, 42, 44, 46, 48, 50, 52 € 45.-

5 Séduisante robe avec pli flateur devant, sur l'encolure en V. Revers fixé aux manches courtes, poches latérales et pinces à la taille. Soutient l'initiative « Cotton made in Africa ». 68% coton, 30% polyamide, 2% élasthanne. Lavable en machine.

Longueur env. 100 cm  
pamplousseuse 598.067.011

T. 36, 38, 40, 42, 44, 46, 48, 50, 52 € 65.-

5 Robe

65.-

- Manches à revers fixe
- Plis affinant devant

**STRETCH**

Chaîne en métal avec pierre en résine synthétique. Longueur réglable env. 93-102 cm.

860.030.060 couleur argenté  
€ 59.-



6 Chemisier

55.-

- Motif abstrait
- Pure viscose

**i**

**Viscose**

- Agréable à porter
- Respirante
- Régule l'humidité
- Produit naturel à base de matières premières renouvelables

7 T-shirt

40.-

- Qualité structurée tendance
- Encolure avec glissière



**6** Chemisier au motif abstrait tendance. Qualité extrêmement fluide. Encolure en V, pinces poitrines et pli affinant devant. Manches  $\frac{3}{4}$ . 100% viscose. Lavable en machine.

Longueur env. 64 cm  
pamplemousse-parme imprimé 598.012.009  
T. 36, 38, 40, 42, 44, 46, 48, 50, 52 € 55.-

**7** T-shirt facile à associer en qualité structurée tendance. Glissière à l'encolure. Manches courtes. 100% coton. Lavable en machine.

Longueur env. 66 cm  
parme 598.051.008  
T. 36, 38, 40, 42, 44, 46, 48, 50, 52 € 40.-

Découvrez  
aussi notre  
**SITE WEB**  
witt.fr

1 Robe tunique

59.-

- Qualité tissée
- Pure viscose



**MON ATOUT  
SILHOUETTE**

Plis devant et au dos  
pour une coupe  
agréable.



**Viscose**

- Agréable à porter
- Respirante
- Régule l'humidité
- Produit naturel à base de matières premières renouvelables

Inspirations

**DERNIÈRES  
TENDANCES**

Ces motifs graphiques vont faire tourner les têtes !  
Très tendance : associations de couleurs contrastées en noir, blanc et beige.

2 Robe en jersey

69.-

- Entretien très facile
- Coupe flatteuse
- Petites pierres fantaisie à l'encolure

**STRETCH**



3 Pull

69.-

- 66% viscose



**1** Robe tunique associant un grand motif imprimé devant et au dos à un petit motif au niveau des manches, de l'empiecement au dos ainsi que de la bordure de l'encolure ronde avec petit V. Pli devant et plis au dos pour une coupe ample. Manches flatteuses dissimulant les bras. 2 poches cousues pratiques sur les côtés. Qualité tissée. 100% viscose. Lavable en machine.

**Longueur env. 100 cm**  
taupe foncé-marine imprimé **139.616.036**  
T. 38, 40, 42, 44, 46, 48, 50, 52, 54, 56 **€ 59.-**

**2** Cette robe en jersey sublime votre silhouette et séduit par ses détails originaux. Inscription ornée de petites pierres fantaisie sur la bordure de l'encolure ronde et sur les bordures des poches. Petite fente et glissière devant. Bords-côtes contrastants aux manches courtes. Ourlet droit avec fentes latérales arrondies. 95% polyester, 5% élasthanne. Lavable en machine.

**Longueur env. 100 cm**  
noir **593.239.010**  
T. 38, 40, 42, 44, 46, 48, 50, 52, 54 **€ 69.-**

**3** Ce pull avec encolure en U et superbe motif à rayures, en partie traversé de fil brillant, a tout pour plaire. Buste à côtes transversales et manches à côtes longitudinales. 66% viscose, 28% polyamide, 3% polyester, 3% fibres métallisées. Lavable en machine.

**Longueur env. 62 cm**  
noir-blanc à motifs **639.924.012**  
T. 38, 40, 42, 44, 46, 48, 50, 52, 54, 56 **€ 69.-**

**4** Robe en jersey avec bordure rayée aux manches 3/4 et à l'ourlet. Tricoté confortable avec large bordure sur l'encolure en V combinée et pinces poitrine structurantes. Entretien facile et séchage rapide. Le compagnon de voyage idéal. 95% polyester, 5% élasthanne. Lavable en machine.

**Longueur env. 100 cm**  
noir-chamois imprimé **638.831.011**  
noir-écru **638.848.011**  
T. 38, 40, 42, 44, 46, 48, 50, 52, 54, 56 **€ 55.-**

4 Robe en jersey

**55.-**

- Qualité douce et fluide

**STRETCH**

Découvrez aussi notre  
**SITE WEB**  
witt.fr

noir-chamois imprimé



noir-écru

5 T-shirt

**69.-**



- Ultra-doux avec modal
- Superbes rayures
- Manches 3/4 mode

6 Pull

**59.-**

- Qualité ultra-douce
- Coulisse et lien à nouer



5 T-shirt au superbe imprimé patchwork composé de motifs rayés. Mis en valeur par la qualité douce et souple à la brillance discrète. Bordure chevauchante à l'encolure en V et manches 3/4. 48% coton, 48% modal, 4% élasthanne. Lavable en machine.

Longueur env. 62 cm  
noir-blanc imprimé 168.416.021  
T. 38, 40, 42, 44, 46, 48, 50, 52, 54 € 69.-

6 Pull en tricot fin avec de la viscose, particulièrement doux sur la peau. Tricot raffiné. Encolure avec oeillets et bande fantaisie et empiècements avec motif jacquard le long des coutures côtés et du bas des manches. 45% viscose, 35% polyamide, 20% polyester. Lavable en machine.

Longueur env. 62 cm  
noir-écru à motifs 110.154.059  
T. 38, 40, 42, 44, 46, 48, 50, 52, 54, 56 € 59.-

Inspirations  
DERNIÈRES  
TENDANCES

Superbes, fantaisie, expressifs : voici nos incontournables tendance pour un look moderne garanti !

1 Robe patchwork

65.-

- Orné de paillettes brillantes
- Silhouette affinée grâce à la coupe droite
- Viscose

**STRETCH**

MON ATOUT  
SILHOUETTE

Tombé fluide et ample sur la silhouette.

noir-rose clair à motifs

noir-pomme à motifs

1 Idéale pour les fêtes de famille, les vacances ou un café entre copines, cette robe patchwork est à la fois élégante et confortable. Paillettes scintillantes devant. Coupe droite flatteuse avec encolure ronde, mancherons et manches courtes à passepoil contrasté. Qualité jersey souple et douce. 95% viscose, 5% élasthanne. Lavable en machine.

Longueur env. 100 cm

noir-rose clair à motifs

173.294.032

noir-pomme à motifs

660.035.010

38, 40, 42, 44, 46,

T. 48, 50, 52, 54, 56

€ 65.-

2 Superbe sweatshirt avec structure jacquard, liens à nouer rayés au col montant, bords-côtes rayés devant à l'ourlet et aux manches longues et empiècement résille légèrement transparent des épaules jusqu'à la finition des manches. Détails brillants tendance pour un look sportif et élégant. 95% polyester, 5% élasthanne. Lavable en machine.

Longueur env. 70 cm

pomme

583.207.009

T. 38, 40, 42, 44, 46, 48, 50, 52, 54 € 49.-

2 Sweat-shirt

49.-

- Empiècements transparents aux manches
- Détails brillants tendance

**STRETCH**

3 T-shirt

55.-



3 T-shirt séduisant grâce à son motif graphique. Glissière jusqu'à l'encolure en V. Manches longues transformables en manches ¾. Ourlet légèrement arrondi avec fentes latérales. Soutient l'initiative « Cotton made in Africa ». 50% coton, 50% modal. Lavable en machine.

Longueur env. 66 cm

noir-pomme à motifs

663.839.008

38, 40, 42, 44, 46,

T. 48, 50, 52, 54, 56

€ 55.-

4 Ultra-tendance ! Ce T-shirt est un vrai bonheur. Les motifs graphiques aux différents coloris font tout son charme. Encolure en V et manches longues retroussables en manches ¾, à fixer avec bride et bouton. 95% viscose, 5% élasthanne. Lavable en machine.

Longueur env. 62 cm

jaune soleil-blanc imprimé

644.862.004

rose-blanc imprimé

644.877.004

bleu-vert-blanc imprimé

644.888.004

papaye-blanc imprimé

644.899.004

38, 40, 42, 44, 46,

T. 48, 50, 52, 54, 56

€ 40.-

5 T-shirt avec superbe motif patchwork et paillettes scintillantes devant. Encolure ronde, mancherons et passepoil contrasté à la finition des manches courtes tendance. Qualité jersey

4 T-shirt

40.-

- Viscose
- Manches retroussables

**STRETCH**

Découvrez aussi notre  
SITE WEB  
witt.fr



rose-blanc imprimé



papaye-blanc imprimé



bleu-vert-blanc imprimé



jaune soleil-blanc imprimé

5 T-shirt avec empiècement

55.-

- Orné de paillettes brillantes

**STRETCH**



noir-blanc à motifs

noir-pomme à motifs

6 Chemisier

25.-



agréable à porter. 95% viscose, 5% élasthanne. Lavable en machine.

Longueur env. 66 cm

noir-blanc à motifs

175.320.034

noir-pomme à motifs

660.024.008

T. 38, 40, 42, 44, 46, 48, 50, 52, 54, 56 € 55.-

6 Chemisier au motif graphique facile à enfiler en qualité crêpe. Encolure ronde avec fente et bouton au dos, manchetons et manches courtes tendance. Ourlet légèrement arrondi au dos. 100% polyester. Lavable en machine.

Longueur env. 68 cm

vieux rose à motifs

337.697.110

T. 40, 42, 44, 46, 48, 50, 52, 54, 56, 58 € 25.-



1 Sweat-shirt

59.-

- Empiècements aux épaules
- Col bénitier flatteur
- 2 coloris

gris clair-couleur argent imprimé

STRETCH

2 jupe-culotte en jersey

69.-

- Brillance soyeuse et mate
- Confort et douceur
- Petites pinces

STRETCH

gris clair



1 taupe-couleur bronze imprimé

2 taupe

Inspirations  
DERNIÈRES  
TENDANCES

Confortable et tendance – c'est possible ? Évidemment : nos modèles tendance séduisent par leurs superbes détails ainsi que par leurs coupes très confortables !

3 Chemisier

40.-



4 Veste longue en tricot

35.-



1 Sweatshirt décontracté, idéal pour une entrée remarquée. Qualité douce et élégante avec modal pour un éclat mat et soyeux, col bénitier et mancherons décontractés ornés d'un imprimé et d'un fil brillant. 50% modal, 44% polyester, 6% élasthanne. Lavable en machine.

Longueur env. 66 cm

taupe-couleur bronze imprimé 838.111.064

gris clair-couleur argent imprimé 837.989.064

T. 38, 40, 42, 44, 46, 48, 50, 52, 54 € 59.-

2 Jupe-culotte en jersey tendance : liberté de mouvement et décontraction ! Notre modèle séduit par sa longueur 7/8 estivale, sa coupe tendance, son éclat mat et soyeux et son confort exceptionnel. Ceinture élastique confortable au dos et empiècement lisse devant pour un effet invisible. Pratique : les deux poches. Petite pince devant. Largeur pieds env. 62 cm. Livré sans la ceinture. 50% modal, 44% polyester, 6% élasthanne. Lavable en machine.

Taille standard, Entrejambe env. 59 cm

gris clair 837.902.064 taupe 837.924.064

T. 38, 40, 42, 44, 46, 48, 50, 52, 54 € 69.-

3 Chemisier élégant et fluide à la brillance satinée discrète. Motif facile à assortir. Bords unies aux mancherons. Élastique intégré à l'encolure arrière pour un dos légèrement froncé. 100% polyester. Lavable en machine.

Longueur env. 64 cm

noir-kaki imprimé 218.315.007

T. 38, 40, 42, 44, 46, 48, 50, 52, 54 € 40.-

4 Cette veste longue en tricot est exactement ce qu'il vous faut si vous êtes à la recherche d'une pièce polyvalente ! Sa coupe longue affine habilement, son jeu de couleurs permet de l'assortir à toutes les tenues. Inscription en petites pierres fantaisie brillantes couleur argent. Glissière sur toute la longueur. 100% acrylique. Lavable en machine.

Longueur env. 72 cm

couleur ivoire-noir à motifs 548.370.004

T. 38, 40, 42, 44, 46, 48, 50, 52, 54, 56 € 35.-

5 Cette veste synthétique est une pièce particulièrement polyvalente ! Pour la mi-saison ou en tant qu'alternative au blazer, avec cette veste, vous ne pouvez pas vous tromper. Synthétique velours ultra-douce avec motif découpé au laser tendance sur le côté et sur les manches. Patte aux épaules, fermeture asymétrique et coutures de séparation. 100% polyester. Doublure : 100% polyester. Lavable en machine.

Longueur env. 60 cm

sable 549.978.004

T. 40, 42, 44, 46, 48, 50, 52, 54, 56, 58 € 59.-



Découvrez  
aussi notre  
**SITE WEB**  
witt.fr

5 Veste en imitation cuir

**59.-**



6 Pull col rond

**30.-**



7 Pull encolure  
en U

**33.-**

- Superbe motif intarsia
- Manches  $\frac{3}{4}$  mode



**6** Rayures originales et superbe fil brillant : ce pull à encolure ronde est un incontournable ! Bords roulés à l'encolure et à la finition des manches, bords-côtes à l'ourlet. Qualité structurée agréable à porter, légèrement granuleuse. 99% acrylique, 1% fils métallisés. Lavable en machine.

Longueur env. 62 cm  
sable-noir à motifs **548.400.004**  
T. 38, 40, 42, 44, 46, 48, 50, 52, 54, 56 **€ 30.-**

**7** Voici votre prochain coup de cœur ! Pull en U avec motif tricoté intarsia intégré de qualité, non imprimé ! Finitions contrastées. Manches  $\frac{3}{4}$  confortables. 100% acrylique. Lavable en machine.

Longueur env. 66 cm  
blanc-noir à motifs **550.118.004**  
T. 40, 42, 44, 46, 48, 50, 52, 54, 56, 58 **€ 33.-**

1 Liquette

45.-

- Douceur optimale
- Motif affinant
- Fentes latérales longues

i

Viscose

- Agréable à porter
- Respirante
- Régule l'humidité
- Produit naturel à base de matières premières renouvelables



Inspirations

DERNIÈRES TENDANCES

Vive la couleur :  
de la joie de vivre à enfiler !  
Découvrez des motifs  
captivants aux couleurs  
tendance éclatantes !

2 T-shirt imprimé

40.-

- Viscose
- Imprimé
- dos uni

STRETCH



3 T-shirt

45.-

- Viscose

STRETCH



**1** Estivale, fluide et affinante : Liquette à rayures affinant aux couleurs vives. Col chemise, patte de boutonnage sur toute la longueur et fentes latérales à l'ourlet. 100% viscose. Lavable en machine.

**Longueur env. 76 cm**  
noir-émeraude à rayures 174.651.016  
38, 40, 42, 44, 46,  
T. 48, 50, 52, 54, 56 € 45.-

**2** T-shirt imprimé au superbe motif devant pour un style de vacances au quotidien. Pas-sepoil uni à l'encolure et au dos. Mancherons et ourlet arrondi un peu plus long au dos. 95% viscose (ECOVERO), 5% élasthanne. Lavable en machine.

**Longueur env. 66 cm**  
marine-pomme imprimé 127.612.019  
38, 40, 42, 44, 46,  
T. 48, 50, 52, 54, 56 € 40.-

**3** Ce T-shirt est un véritable succès mode grâce à son imprimé numérique haut de gamme et aux coloris vifs sur une matière

souple et douce ! Viscose en qualité ECO-VERO de Lenzing. 95% viscose, 5% élasthanne. Lavable en machine.

**Longueur env. 62 cm**  
bleu nuit-pomme imprimé 824.864.029  
38, 40, 42, 44, 46,  
T. 48, 50, 52, 54, 56 € 45.-

**4** Cardigan au motif ajouré tendance. Tricot fin doux. Glissière double sens et poches à glissière. Manches longues. 90% coton, 10% soie. Lavable en machine.

**Longueur env. 62 cm**  
noir 803.332.012 marine 803.343.085  
rose 803.291.100 menthe 803.315.082  
blanc 803.326.094 gris-bleu 803.309.012  
36, 38, 40, 42, 44,  
T. 46, 48, 50, 52 € 79.-

**5** T-shirt imprimé aux motifs colorés. Manches ¾, encolure en V et larges bords tricotés aux manches et à l'ourlet. Qualité douce, fluide et extensible. 95% polyester, 5% élasthanne. Lavable en machine.

Découvrez  
aussi notre  
**SITE WEB**  
witt.fr

4 Cardigan

79.-

menthe



5 T-shirt imprimé

79.-

• Bords-côtes  
élastiques  
en maille

**STRETCH**



6 Pull

35.-



Longueur env. 66 cm  
émeraude-fuchsia à motifs **887.489.063**  
T. 36, 38, 40, 42, 44, 46, 48, 50, 52 € **79.-**

**6** Voici le tricot estival : Pull, mélange de motifs ajourés légers. Petit plus : Rayures en biais pour une silhouette affinée ! Encolure en V et mancherons décontractés. 100% acrylique. Lavable en machine.

Longueur env. 66 cm  
sauge à motifs **149.309.130**  
T. 40, 42, 44, 46, 48,  
50, 52, 54, 56, 58 € **35.-**



33.-

noir-écru  
imprimé



rouge-noir imprimé

Inspirations

DERNIÈRES  
TENDANCES

Waouh : ces tendances attirent tous les regards sur vos tenues ! Tons rouges vifs, noir élégant et superbes motifs !

2 Pull encolure en U

30.-



3 Veste légère

35.-

- Col avec coulisse et lien à nouer
- Petites pierres fantaisie



4 T-shirt à manches courtes

20.-

- Coulisse et lien à nouer à l'ourlet



1 Chemisier long affinant à la coupe ouverte tendance, superbe motif graphique. Encolure ronde et patte de boutonnage courte. Pincés poitrine structurantes. Manches 3/4 retroussables en manches courtes. Fentes latérales extra-longues. 100% polyester. Lavable en machine.

Longueur env. 76 cm

noir-écru imprimé 548.353.004

rouge-noir imprimé 548.364.004

T. 40, 42, 44, 46, 48, 50, 52, 54, 56, 58

€ 33.-

2 Vous allez l'adorer : pull doux avec encolure en U et manches chauve-souris décontractées. Tricot côtelé uniforme. 100% acrylique. Lavable en machine.

Longueur env. 66 cm

rouge-écru à motifs 548.998.004

T. 40, 42, 44, 46, 48, 50, 52, 54, 56, 58

€ 30.-

3 Veste légère au motif imprimé graphique moderne. Col à revers avec coulisse et ruban décoratif brillant, motif graphique à l'intérieur. Glissière sur toute la longueur. Poches avec bordure imprimée et 5 petites pierres fantaisie. 100% coton. Lavable en machine.

Longueur env. 70 cm

noir-écru imprimé 548.294.004

T. 40, 42, 44, 46, 48, 50, 52, 54, 56, 58

€ 35.-

4 Élegance assurée : T-shirt à manches courtes avec imprimé graphique. Encolure en U et mancherons. Finitions contrastées aux manches passepoilées et à l'ourlet avec coulisse et lien à nouer. 100% coton. Lavable en machine.

Longueur env. 66 cm

écru-noir 548.310.004

T. 40, 42, 44, 46, 48, 50, 52, 54, 56, 58

€ 20.-

5 Robe en jersey avec imprimé graphique original et sweat légèrement gratté à l'intérieur pour un look très tendance. Rayures sur l'encolure ronde et sur l'encolure en V che-

5 Robe en jersey

# 69.-

- 60% coton
- qualité sweat légère
- Bords-côtes rayés
- Poches pratiques

## MON ATOUT SILHOUETTE

Coupe large et agréable pour un tombé fluide et flatteur !

noir-rouge imprimé



6 T-shirt

**STRETCH**

# 45.-

- Superbe qualité douce et fluide
- Petites pierres fantaisie sur l'encolure

magenta-écru imprimé

orange-écru imprimé

écru-noir imprimé

7 Chemisier

# 49.-

- Pure viscose
- Modèle affinant
- Plis affinant à l'encolure

## MON ATOUT SILHOUETTE

**Viscose**

- Agréable à porter
- Respirante
- Régule l'humidité
- Produit naturel à base de matières premières renouvelables

vauchante, à la finition des manches courtes et sur le côté de l'ourlet pour une touche sportive. Poches cousues pratiques. Coutures princesse pour une coupe parfaite. Soutient l'initiative « Cotton made in Africa ». 60% coton, 40% polyester. Lavable en machine.

Longueur env. 100 cm

noir-rouge imprimé 638.752.008  
rouge-noir imprimé 638.763.008

T. 38, 40, 42, 44, 46, 48, 50, 52, 54, 56 € 69.-

6 Motif graphique tendance sur une matière merveilleusement douce : nous adorons ce T-shirt ! Encolure bateau avec petites pierres fantaisie brillantes. Coulisse avantageuse avec liens à nouer à la base. 92% polyester, 8% élasthanne. Lavable en machine.

Longueur env. 66 cm

magenta-écru imprimé 649.500.003  
orange-écru imprimé 649.516.003  
écru-noir imprimé 869.024.048

T. 38, 40, 42, 44, 46, 48, 50, 52, 54, 56 € 45.-

7 Chemisier avec imprimé pétillant sur toute la surface ! Coupe flatteuse avec plis à l'encolure ronde et manches 3/4. Qualité douce et souple. 100% viscose. Lavable en machine.

Longueur env. 68 cm

papaye-noir imprimé 829.374.069

T. 38, 40, 42, 44, 46, 48, 50, 52, 54 € 49.-

1 T-shirt à  
manches ¾

33.-



Inspirations

## DERNIÈRES TENDANCES

Une garde-robe ennuyeuse ?  
Pas avec nous ! Car ces  
modèles sportifs et tendance  
sont dotés de détails riches  
en contrastes pour un effet  
waouh au quotidien !

2 Pantalon

33.-

ceinture  
élastique



3 Chemisier

49.-

• Plis affinants  
à l'encolure



Viscose

- Agréable à porter
- Respirante
- Régule l'humidité
- Produit naturel à base de matières premières renouvelables

4 T-shirt

25.-



**1** Confortable et tendance : T-shirt  
manches ¾ avec finitions contrastées. Col  
montant tendance avec œillets, coulisse et  
lien à nouer. Bords-côtes confortables aux  
manches avec bande en maille décorative et  
inscription LOVE. Fentes latérales. 100% coton.  
Lavable en machine.

**Longueur env. 62 cm**  
écru-noir 548.148.004  
40, 42, 44, 46, 48, € 33.-  
T. 50, 52, 54, 56, 58

**2** La bande en maille plaquée avec inscrip-  
tion au bas des jambes attire tous les regards  
sur ce pantalon. Ceinture élastique confort-  
able et 2 poches latérales pratiques. Coupe  
longueur cheville. Largeur pieds env. 34 cm.  
100% coton. Lavable en machine.

**Taille standard, Entrejambe env. 71 cm**  
noir 548.166.004  
40, 42, 44, 46, 48, € 33.-  
T. 50, 52, 54, 56, 58

**3** Chemisier léger en qualité viscose supé-  
rieure. Le motif minimaliste s'intensifie  
jusqu'à l'ourlet et présente un dégradé de  
couleurs harmonieux. Encolure ronde avec  
plis piqués pour un tombé fluide. Ourlet  
fendu sur les côtés et un peu plus long au  
dos. 100% viscose. Lavable en machine.

**Longueur env. 68 cm**  
noir-blanc 779.318.016  
38, 40, 42, 44, 46, € 49.-  
T. 48, 50, 52, 54

**4** T-shirt imprimé avec coloris harmonieux,  
agréable à porter. Encolure ronde avec petit V  
et manches courtes. 100% coton. Lavable en  
machine.

**Longueur env. 66 cm**  
gris clair-gris pierre imprimé 221.019.082  
40, 42, 44, 46, 48,  
T. 50, 52, 54, 56, 58 € 25.-

**5** Chemisier chic en qualité douce et souple.  
Le petit plus : les manches retroussables en  
manches ¾. Avec pinces poitrine, plis creux  
au dos et ourlet légèrement arrondi. 100%  
viscose. Lavable en machine.

**Longueur env. 68 cm**  
gris pierre à rayures 480.614.063  
40, 42, 44, 46, 48,  
T. 50, 52, 54, 56, 58 € 33.-

**6** T-shirt à manches courtes avec superbe ru-  
ban brillant le long de l'encolure en V arron-  
di, devant et à l'ourlet. 100% coton. Lavable  
en machine.

**Longueur env. 66 cm**  
blanc 277.229.093 noir 277.239.092  
océan 409.095.024  
40, 42, 44, 46, 48,  
T. 50, 52, 54, 56, 58 € 25.-

**7** Pantalon chic, sportif, affinant et tendance  
à la fois ! Ceinture élastique avec patte de  
fixation lisse et lien à nouer devant. Points  
forts : les rayures galon brillantes couleur ar-  
genté. 2 poches et coutures latérales avan-  
cées. Qualité structurée agréable à porter.  
Largeur pieds env. 34 cm. 78% polyester, 14%  
viscose, 8% élasthanne. Lavable en machine.

5 Chemisier

33.-

- Manches  $\frac{3}{4}$  retroussables
- Coupe longue

i

**Viscose**

- Agréable à porter
- Respirante
- Régule l'humidité
- Produit naturel à base de matières premières renouvelables

6 T-shirt à manches courtes

25.-

blanc



noir



océan

7 Pantalon en jersey

35.-

Ceinture élastique

STRETCH

CC

Coupe Courte

1+2,4+6

i

**Cotton made in Africa**

Avec ces articles, nous soutenons l'initiative „Cotton made in Africa“ (CmiA) qui s'engage à améliorer les conditions de vie des petits producteurs.

Taille standard, Entrejambe env. 74 cm  
gris pierre à motifs 143.566.130

T. 40, 42, 44, 46, 48, 50, 52, 54, 56, 58 € 35.-

Longueur courte, Entrejambe env. 69 cm  
gris pierre à motifs 143.555.130

T. 20, 21, 22, 23, 24, 25, 26, 27, 28, 29 € 35.-

Découvrez aussi notre  
**SITE WEB**  
witt.fr

1 Veste en jean

45.-

STRETCH



2 Jupe en jersey

27.-

• Fentes sur les côtés

Ceinture élastique



3 Pull à manches courtes

30.-

• Avec motif ajouré



4 Veste légère

30.-



## LA MODE QUE J'AIME

Le printemps enchante par ses jolis motifs floraux et sa légèreté – ce qui m'attire dès maintenant !

**1** Indispensable pour votre garde-robe : veste en jean en denim doux. Col chemise, patte aux épaules devant et au dos, patte de boutonnage sur toute la longueur. Coutures de séparation structurantes devant et au dos. 2 poches poitrine plaquées et 2 poches latérales. Manchettes boutonnées. 81% coton, 17% polyester, 2% élasthanne. Lavable en machine.

Longueur env. 60 cm

bleu blanchi

595.363.005

T. 40, 42, 44, 46, 48, 50, 52, 54, 56, 58 € 45.-

**2** Jupe en jersey ample et agréable au superbe motif floral. Ceinture élastique et fentes sur les côtés pour plus de confort. 100% coton. Lavable en machine.

Taille standard, Longueur env. 80 cm

marine-vieux rose imprimé

547.575.005

T. 40, 42, 44, 46, 48, 50, 52, 54, 56, 58 € 27.-

Longueur courte, Longueur env. 72 cm

marine-vieux rose imprimé

547.586.005

T. 20, 21, 22, 23, 24, 25, 26, 27, 28, 29 € 27.-

**3** Pull à manches courtes. Motif ajouré sur les manches et la partie inférieure. Encolure ronde et finitions côtelées. 100% acrylique. Lavable en machine.

Longueur env. 66 cm

orchidée

547.509.005

T. 40, 42, 44, 46, 48, 50, 52, 54, 56, 58 € 30.-

**4** Veste légère à imprimé floral, coupe ouverte tendance. Col V et coutures princesse structurantes devant. 100% coton. Lavable en machine.

Longueur env. 62 cm

marine-vieux rose imprimé

547.338.004

T. 40, 42, 44, 46, 48, 50, 52, 54, 56, 58 € 30.-

**5** Robe étagée fluide au motif floral. Coupe légèrement évasée. Encolure ronde avec V ouvert et patte de boutonnage. Pincés poitrine structurantes. Manches ¾ avec des bords côtes extensibles et des volants. 100% viscose. Lavable en machine.

Longueur env. 106 cm

marine-vieux rose imprimé

551.958.005

T. 40, 42, 44, 46, 48, 50, 52, 54, 56, 58 € 40.-

**6** Superbe motif floral : T-shirt à manches mi-longues avec encolure en U. 100% coton. Lavable en machine.

Longueur env. 62 cm

marine-vieux rose imprimé

547.349.006

T. 40, 42, 44, 46, 48, 50, 52, 54, 56, 58 € 20.-

**7** Tunique ultra légère au superbe motif ethnique. Encolure ronde avec V ouvert et liens à nouer. Empiècement et plis au dos pour une coupe parfaite et une largeur agréable. Pincés poitrine structurantes. Manches ¾ avec petit volant à la finition. Ourlet légèrement arrondi. 100% polyester. Lavable en machine.

Longueur env. 64 cm

kaki-écru imprimé

596.108.006

T. 40, 42, 44, 46, 48, 50, 52, 54, 56, 58 € 25.-



5 Robe à effet étagé

**Conseil  
PRIX**

**40.-**

• Qualité tissée

Découvrez  
aussi notre  
**SITE WEB**  
witt.fr

6 T-shirt à  
manches courtes

**20.-**



**1+2,4,6**



**Cotton made in Africa**

Avec ces articles, nous soutenons l'initiative „Cotton made in Africa” (CmiA) qui s'engage à améliorer les conditions de vie des petits producteurs.

7 Tunique

**25.-**



**Viscose**

- Agréable à porter
- Respirante
- Régule l'humidité
- Produit naturel à base de matières premières renouvelables

1 Chemisier

45.-

- Qualité Georgette
- Affinant



blanc

2 Jean

45.-

- Qualité coton
- Franges tendance
- Toucher doux

STRETCH

bleu blanchi

3 Pull

45.-

- Tricot fin
- Finitions ondulées



citron

menthe

quartz rose

LA MODE QUE J'AIME

Les couleurs vives et les magnifiques motifs floraux rendent la plus belle saison de l'année encore plus agréable – j'ai tellement hâte !

**1** Chemisier aux tons pastel estivaux et lumineux, imprimé patchwork floral en qualité Georgette vaporreuse. Doublure en interlock opaque devant et au dos. Manches  $\frac{3}{4}$  légèrement transparentes. Fronces à l'encolure ronde passepoilée pour plus d'ampleur et tombé affinant grâce aux bords-côtes extensibles aux manches et à l'ourlet. 100% polyester. Doublure : 100% polyester. Lavable en machine.

Longueur env. 64 cm  
menthe-rose imprimé 669.562.003  
T. 38, 40, 42, 44, 46, 48, 50, 52, 54, 56 € 45.-

**2** Qualité douce et légère au délavage discret, idéal par temps chaud. Jean 4 poches. Ceinture gainante, empiecement au dos et coutures structurantes au dos. Fermeture à glissière et bouton devant, passants. Glissière et rivets couleur or brillant. Franges tendance à la finition des jambes amples. Largeur pieds env. 48 cm. Livré sans la ceinture. Soutient l'initiative « Cotton made in Africa ». 97% coton, 3% élasthanne. bleu blanchi : 98% coton, 2% élasthanne. Lavable en machine.

Taille standard, Entrejambe env. 65 cm  
bleu blanchi 669.798.003  
T. 38, 40, 42, 44, 46, 48, 50, 52, 54, 56 € 45.-  
Longueur courte, Entrejambe env. 60 cm  
bleu blanchi 669.813.003  
T. 20, 21, 22, 23, 24, 25, 26 € 45.-

**3** Si doux et souple que vous ne voudrez plus le quitter ! Pull à l'aspect côtelé raffiné avec finitions ondulées à l'encolure ronde, aux manches courtes et à l'ourlet. Soutient l'initiative « Cotton made in Africa ». 100% coton. Lavable en machine.

Longueur env. 62 cm  
menthe 675.872.003  
citron 675.883.003  
quartz rose 675.894.003  
T. 38, 40, 42, 44, 46, 48, 50, 52, 54, 56 € 45.-

4 T-shirt

35.-

- Qualité coton
- Motif jacquard sur les manches



**4** T-shirt fantaisie à manches raglan  $\frac{3}{4}$ , joli motif ajouré jacquard et bords-côtes extensibles à la finition. Découpe en V et fronces devant et au dos sous l'encolure ronde passepoilée. Soutient l'initiative « Cotton made in Africa ». 100% coton. Manches : 97% coton, 3% élasthanne. Lavable en machine.

Longueur env. 62 cm  
écru 669.620.005  
T. 38, 40, 42, 44, 46, 48, 50, 52, 54, 56 € 35.-

**5** Chemisier au motif coloré et à la qualité fluide pour une bonne humeur assurée. Plis au niveau de l'encolure ronde avec petit V et lien à nouer pour une largeur affinant. Mancherons. Viscose en matière ECOVERO signée Lenzing. 100% viscose (ECOVERO). Lavable en machine.

Longueur env. 64 cm  
citron-lavande imprimé 675.941.006  
T. 38, 40, 42, 44, 46, 48, 50, 52, 54, 56 € 45.-

**6** Incontournable dans votre garde-robe : jupe-culotte facile à associer en qualité denim douce et colorée. Ceinture gainante avec passants, fermeture à bouton et glissière devant. Coupe 5 poches : 2 poches avec poche gousset supplémentaire devant et 2 poches arrière plaquées. Empiecement au dos. Largeur pieds env. 52 cm. Livrée sans la ceinture. 69% coton, 27% polyester, 4% élasthanne. Lavable en machine.

Taille standard, Entrejambe env. 65 cm  
rose 676.042.006 citron 676.058.006  
T. 38, 40, 42, 44, 46, 48, 50, 52, 54, 56 € 95.-  
Longueur courte, Entrejambe env. 60 cm  
rose 676.100.006 citron 676.115.006  
T. 20, 21, 22, 23, 24, 25, 26 € 95.-

**7** T-shirt avec imprimé patchwork sur toute la surface, mélange de matières doux et encolure originale aux fronces tendance. Mancherons et bords-côtes à



l'ourlet. Soutient l'initiative « Cotton made in Africa ». 50% coton, 50% modal. Lavable en machine.

**Longueur env. 66 cm**  
menthe-rose imprimé **669.733.003**  
T. 38, 40, 42, 44, 46, 48, 50, 52, 54, 56 **€ 40.-**

**8** Pull au motif ajouré. Fil ruban multicolore léger et doux, emmanchures diminuées. Finitions côtelées à l'encolure ronde, aux manches ¾ et à l'ourlet. Notre conseil : portez un débardeur dessous pour un effet opaque. Soutient l'initiative « Cotton made in Africa ». 53% coton, 47% polyester. Lavable en machine.

**Longueur env. 62 cm**  
écru-bleu fumée chiné **669.787.003**  
T. 38, 40, 42, 44, 46, 48, 50, 52, 54, 56 **€ 69.-**

Collier.  
Longueur jusqu'à env. 53 cm.  
**426.764.272**  
couleur argenté  
**€ 59.-**

**5** Chemisier

**45.-**

- Qualité tissée
- Viscose (Ecovero)

**i** **Viscose**

- Agréable à porter
- Respirante
- Régule l'humidité
- Produit naturel à base de matières premières renouvelables

**6** Jupe culotte

**95.-**

- 69% coton
- Coupe 5 poches
- qualité denim teintée



**COSMA**

citron



rose

**7** T-shirt

**40.-**

- 50% coton
- Modèle affinant



**8** Pull

**69.-**

- 53% coton
- Fil fantaisie léger



1 Jean

55.-

- Qualité coton
- Empiècements affinants
- fentes latérales arrondies avec pierres fantaisie

**STRETCH**

Forme : London

- Légèrement taille basse
- Cuisses étroites
- Largeur de pieds étroite



Petites pierres brillantes fantaisie aux fentes arrondies.

eucalyptus

1+3,6

**i**

**Cotton made in Africa**

Avec ces articles, nous soutenons l'initiative « Cotton made in Africa » (CmiA) qui s'engage à améliorer les conditions de vie des petits producteurs.

2 Chemisier

40.-

- Viscose (Ecovero)
- Manches retroussables

MON ATOUT SILHOUETTE

3 T-shirt

45.-

- Fronces tendance
- bande en dentelle filigrane
- Broderie florale



LA MODE QUE J'AIME

Les couleurs printanières et les superbes motifs me mettent dans l'ambiance estivale !

**1** Jean 7/8 avec empiècements affinants le long de la couture latérale et petites pierres brillantes fantaisie aux fentes arrondies aux chevilles. Coupe 5 poches. Passants, fermeture à glissière env. 32 cm. Livré avec un piétement au dos. Largeur pieds env. 32 cm. Livré sans la ceinture. 79% coton, 19% polyester, 2% élasthanne. Lavable en machine.

Entrejambe env. 65 cm  
bleu blanchi 244.224.042 citron 682.708.010  
eucalyptus 682.710.010 écreu 682.721.010  
T. 38, 40, 42, 44, 46, 48, 50, 52, 54, 56 € 55.-

**2** Chemisier imprimé doux au motif fleurettes. Facile à enfiler, encolure ronde, V ouvert et patte de bouton-nage. Fronces donnant de l'ampleur sur l'empiècement devant. Manches longues boutonnées pouvant se retrousser pour un look décontracté. Coupe un peu plus longue au dos. Viscose en matière ECOVERO signée Lenzing. 100% viscose (Ecovero). Lavable en machine.

Longueur env. 68 cm  
écreu-eucalyptus imprimé 682.764.006  
T. 38, 40, 42, 44, 46, 48, 50, 52, 54, 56 € 40.-

**3** L'amour du détail ! T-shirt à fine bordure volantée et petite encolure en V avec fente et attache Brandebourg avec boutons recouverts de tissu. Bordure en dentelle transparente sur l'encolure et les manches raglan 3/4. Finition des manches élastiquée. Broderie florale filigrane sur toute la surface. Tombé ample et flatteur. Soutient l'initiative « Cotton made in Africa ». 100% coton. Lavable en machine.

Longueur env. 66 cm  
eucalyptus 671.723.005  
T. 38, 40, 42, 44, 46, 48, 50, 52, 54, 56 € 45.-

**4** Robe en jersey au motif floral frais, effet cache-cœur flatteur et qualité douce et fluide : exauce trois souhaits en un. Bouton-pression dissimulé sur l'encolure en V chevauchante pour empêcher les regards indiscrets. Volants fantaisie aux manches courtes et à l'ourlet asymétrique et chevauchant devant. 95% viscose, 5% élasthanne. Lavable en machine.

Longueur env. 100 cm  
pomme-pistache imprimé 673.107.006  
T. 38, 40, 42, 44, 46, 48, 50, 52, 54, 56 € 59.-

**5** Chemisier décontracté facile à enfiler au motif floral. Pli pour plus d'ampleur sous l'encolure ronde froncée avec petit V et lien à nouer. Ourlet légèrement arrondi. Viscose en matière ECOVERO signée Lenzing. 100% viscose (Ecovero). Lavable en machine.

Longueur env. 68 cm  
pomme-pistache imprimé 675.979.006  
T. 38, 40, 42, 44, 46, 48, 50, 52, 54, 56 € 45.-

**6** Pull agréablement léger alliant un motif structuré à l'aspect 3D et un tricot ajouré légèrement transparent devant et sur les manches courtes. Tricot lisse au dos. Bords-côtes avec jolie finition ondulée. Soutient l'initiative « Cotton made in Africa ». 100% coton. Lavable en machine.

Longueur env. 58 cm  
taupe 676.434.005  
T. 38, 40, 42, 44, 46, 48, 50, 52, 54, 56 € 45.-

citron

écreu

bleu blanchi

4 Robe en jersey

59.-

- Viscose
- Superbe aspect cache-cœur
- Finitions ruchées

**STRETCH**

MON ATOUT  
SILHOUETTE

Tombé ample et flatteur  
sur la silhouette.

2+5

Viscose

- Agréable à porter
- Respirante
- Régule l'humidité
- Produit naturel à base de matières premières renouvelables

Collier de qualité en  
métal et pierres en verre.  
3 rangs, jolis pendentifs.  
Collier avec rallonge, jusqu'à  
env. 55 cm. Fermeture  
mousqueton.  
859.944.188  
couleur argenté  
€ 28.-

5 Chemisier

45.-

- Qualité tissée
- Viscose (ECOVERO)

MON ATOUT  
SILHOUETTE

6 Pull

45.-

- Motif ajouré léger
- Motif tricoté aspect 3D



Découvrez  
aussi notre  
**SITE WEB**  
witt.fr

1 Robe en jersey

69.-

- Viscose
- Superbe aspect cache-cœur

**STRETCH**

taupe imprimé

MON ATOU SILHOUETTE

bruyère imprimé

sauge imprimé

2 Chemisier à manches courtes

20.-

3 Boléro en tricot

45.-

- Motif ajouré léger
- Coupe ouverte



LA MODE QUE J'AIME

Waouh ! Les motifs audacieux et les couleurs contrastées rendent ma mode superbe.

**1** Superbe robe en jersey. Qualité douce et fluide, joli imprimé floral. Aspect cache-cœur flatteur grâce à l'encolure en V chevauchante et à la partie jupe chevauchante et arrondie. Petits volants à la finition des manches courtes et de l'ourlet. Couture structurante à la taille. 95% viscose, 5% élasthanne. Lavable en machine.

Longueur env. 100 cm

taupe imprimé  
bruyère imprimé  
sauge imprimé

T. 38, 40, 42, 44, 46, 48, 50, 52, 54, 56 € 69.-

402.111.019

645.327.001

645.337.001

**2** Chemisier à manches courtes avec imprimé patchwork et coupe tendance. Encolure en U, mancherons décontractés, revers fixé aux manches, pinces poitrine structurantes et ourlet légèrement arrondi. 100% polyester. Lavable en machine.

Longueur env. 64 cm

noir-sable imprimé

T. 40, 42, 44, 46, 48, 50, 52, 54, 56, 58 € 20.-

547.601.004

**3** Élégant boléro en tricot au motif ajouré transparent et aérien, coupe ouverte flatteuse. Bordure lisse et indéformable à l'encolure et sur le bord de devant. Finitions côtelées aux manches 3/4 et à l'ourlet. Soutient l'initiative « Cotton made in Africa ». 100% coton. Lavable en machine.

Longueur env. 50 cm

écru

T. 38, 40, 42, 44, 46, 48, 50, 52, 54, 56 € 45.-

637.250.003

**4** Robe en jersey ornée de différents motifs pour former un motif harmonieux. Encolure en U discrète, mancherons, manches courtes tendance, ceinture à nouer contrastée et passants. Fente au dos pour faciliter les mouvements. 100% coton. Lavable en machine.

Longueur env. 100 cm

noir-sable imprimé

T. 40, 42, 44, 46, 48, 50, 52, 54, 56, 58 € 33.-

595.556.004

**5** Veste en tricot ajouré légère à l'aspect chiné parfaite pour l'été. Coupe ouverte tendance et manches 3/4 chauve-souris décontractées. Ourlet arrondi devant. Finitions côtelées. 50% coton, 50% acrylique. Lavable en machine.

Longueur env. 70 cm

sésame-écru chiné

T. 40, 42, 44, 46, 48, 50, 52, 54, 56, 58 € 35.-

595.400.004

**6** T-shirt à manches courtes, superbe imprimé sur toute la surface et motif de bordure affinant devant, de l'encolure en V à l'ourlet. 100% coton. Lavable en machine.

Longueur env. 66 cm

écru-gris imprimé

T. 40, 42, 44, 46, 48, 50, 52, 54, 56, 58 € 27.-

595.534.004

4 Robe en jersey

**Conseil  
PRIX**  
**33.-**

- Livrée avec la ceinture à nouer
- Fente au dos



**3-6**  
**i**  
**Cotton made in Africa**  
Avec ces articles, nous soutenons l'initiative „Cotton made in Africa“ (CmiA) qui s'engage à améliorer les conditions de vie des petits producteurs.

Découvrez aussi notre  
**SITE WEB**  
witt.fr

5 Veste en tricot ajouré

**35.-**

- Motif ajouré léger
- 50% coton



6 T-shirt à manches courtes

**27.-**



1 Robe

59.-

- Qualité tissée
- Qualité Georgette
- Manches à volants



2 T-shirt

30.-

- Motif imprimé



3 Chemisier

40.-

- Qualité Georgette
- Bords extensibles aux manches



## LA MODE QUE J'AIME

Ma couleur préférée pour l'été ?  
Le bleu – car il amène un vent de fraîcheur  
tendance dans ma garde-robe !

**1** Magnifique robe à plusieurs niveaux ! Légère, ultra-tendance et coupe évasée caractéristique. Coupe décontractée avec fronces sur chaque niveau, qualité Georgette douce, fluide et facile à entretenir avec imprimé patchwork. Bordure à l'encolure ronde et en V, pinces poitrine structurantes et volants aux manches  $\frac{3}{4}$ . 100% polyester. Lavable en machine.

Longueur env. 100 cm  
bleu roi-écru imprimé **668.912.003**  
T. 38, 40, 42, 44, 46, 48, 50, 52, 54, 56 € 59.-

**2** T-shirt au superbe imprimé fleurs des champs. Fine bordure à l'encolure ronde et aux manches courtes. Soutient l'initiative « Cotton made in Africa ». 100% coton. Lavable en machine.

Longueur env. 62 cm  
écru imprimé **671.702.005**  
T. 38, 40, 42, 44, 46, 48, 50, 52, 54, 56 € 30.-

**3** Chemisier à la coupe décontractée. Motif patchwork, qualité Georgette fluide et facile d'entretien. Petite fente avec attache Brandebourg élastique sous l'encolure ronde passepoilée. Pincés poitrine structurantes. Bords-côtes extensibles aux manches  $\frac{3}{4}$  pour un tombé avantageux. 100% polyester. Lavable en machine.

Longueur env. 64 cm  
bleu roi-écru imprimé **669.111.003**  
T. 38, 40, 42, 44, 46, 48, 50, 52, 54, 56 € 40.-

**4** Waouh ! Chemisier doté d'une large bordure avec jolie broderie ajourée ton sur ton et finitions arrondies devant à l'ourlet et aux manches  $\frac{3}{4}$ . Fine bordure à l'encolure ronde et en V, patte de boutonnage sur toute la longueur, boutons assortis. Pincés poitrine structurantes. Soutient l'initiative « Cotton made in Africa ». 100% coton. Lavable en machine.

Longueur env. 68 cm  
bleu roi **669.153.003**  
T. 38, 40, 42, 44, 46, 48, 50, 52, 54, 56 € 55.-

**5** T-shirt léger pour l'été. Coupe décontractée avec bordure en dentelle transparente au niveau de l'encolure et des mancherons. Fentes latérales à l'ourlet. Soutient l'initiative « Cotton made in Africa ». 100% coton. Lavable en machine.

Longueur env. 62 cm  
écru **669.223.003**  
T. 38, 40, 42, 44, 46, 48, 50, 52, 54, 56 € 30.-

**6** L'été peut arriver : pantalon en qualité Georgette douce, fluide et très légère avec imprimé patchwork sur toute la surface. Facile à enfiler, ceinture élastique, 2 poches latérales. Largeur pieds env. 38 cm. Livré sans la ceinture. 100% polyester. Lavable en machine.

Taille standard, Entrejambe env. 77 cm  
bleu roi-écru imprimé **669.273.003**  
T. 38, 40, 42, 44, 46, 48, 50, 52, 54, 56 € 45.-  
Longueur courte, Entrejambe env. 72 cm  
bleu roi-écru imprimé **669.346.003**  
T. 20, 21, 22, 23, 24, 25, 26 € 45.-

2+4,5

i

### Cotton made in Africa

Avec ces articles, nous soutenons l'initiative „Cotton made in Africa“ (CmiA) qui s'engage à améliorer les conditions de vie des petits producteurs.



Conseil  
Qualité

55.-

- Superbe broderie ajourée
- Manches et ourlet à finitions ondulées



30.-

- bande en dentelle filigrane
- Coupe décontractée aux épaules



Joli collier au look tendance. Métal avec pendentifs en plastique.  
Longueur réglable : 45-52 cm.  
880.860.047  
couleur argenté  
€ 25.-



45.-

- Qualité Georgette
- Avec poches

ceinture élastique



Découvrez aussi notre  
**SITE WEB**  
witt.fr

1 T-shirt

55.-

- Coupe décontractée aux épaules
- Broderie décorative au dos
- Viscose

**STRETCH**



2 Jupe

69.-

- Pure viscose
- Effet froissé tendance
- Ceinture élastique confortable
- Hautes fentes latérales originales
- Doublure



3 T-shirt

40.-

- 50% coton



4 Liguette

40.-

- Forme affinant

rose clair



## LA MODE QUE J'AIME

Les qualités douces et fluides, les tons roses délicats et les détails fantaisie romantiques font chavirer mon coeur !

**1** T-shirt à dentelle au dos pour un effet original qui laisse légèrement transparaître la peau. Encolure ronde généreuse, mancherons décontractés et ourlet arrondi. 95% viscose, 5% élasthanne. Lavable en machine.

Longueur env. 62 cm  
blanc 651.738.007

T. 38, 40, 42, 44, 46, 48, 50, 52, 54, 56 € 55.-

**2** Incontournable : la jupe tendance longueur maxi légèrement évasée. Ceinture élastique haute smockée pour plus de confort. Longues fentes sur les côtés pour de jolies jambes et une liberté de mouvement optimale. Qualité jersey douce et superbe effet froissé. 100% viscose. Doublure : 100% viscose. Lavable en machine.

Taille standard, Longueur env. 86 cm  
noir 651.692.008

T. 38, 40, 42, 44, 46, 48, 50, 52, 54, 56 € 69.-

Longueur courte, Longueur env. 80 cm  
noir 651.704.008

T. 20, 21, 22, 23, 24, 25, 26 € 69.-

**3** Superbe T-shirt orné d'un ravissant motif floral. Détail raffiné avec la glissière le long de l'encolure en V. Choisissez vous-même la profondeur de votre décolleté. Soutient l'initiative « Cotton made in Africa ». 50% coton, 50% modal. Lavable en machine.

Longueur env. 66 cm  
noir-rose clair à motifs 652.094.011

T. 38, 40, 42, 44, 46, 48, 50, 52, 54, 56 € 40.-

**4** Liguette avec volants décoratifs à l'encolure et aux emmanchures et rubans froncés devant. Encolure ronde avec V ouvert et patte de boutonnage. Coutures décoratives pour une coupe idéale, plis devant

pour une largeur flatteuse. 100% viscose. Lavable en machine.

Longueur env. 66 cm  
rose clair 652.139.009 blanc 652.146.009

T. 38, 40, 42, 44, 46, 48, 50, 52, 54, 56 € 40.-

**5** Vous allez adorer cette robe tissée légère et décontractée au joli motif floral. Coupe évasée flatteuse avec encolure ronde en V ouvert et fronces sur la partie jupe. Manches 3/4 à finition extensible pour un tombé fluide et décontracté. Polyester recyclé. 100% polyester. Lavable en machine.

Taille standard, Longueur env. 100 cm  
noir-blanc à motifs 652.077.009

T. 38, 40, 42, 44, 46, 48, 50, 52, 54, 56 € 55.-

Longueur courte, Longueur env. 94 cm  
noir-blanc à motifs 652.082.009

T. 20, 21, 22, 23, 24, 25, 26 € 55.-

**6** Chemisier orné de différents empiècements noir et blanc. Coupe en A affinant avec fronces discrètes aux épaules et sous l'encolure ronde. Ourlet légèrement plus long au dos. Qualité facile d'entretien. 100% polyester. Lavable en machine.

Longueur env. 68 cm  
noir-blanc à motifs 220.629.072

T. 40, 42, 44, 46, 48, 50, 52, 54, 56, 58 € 27.-

**7** Le débardeur met en valeur votre décolleté avec son empiècement dentelle en V à l'encolure ronde. Les fronces devant lui confèrent une largeur affinant. Petites fentes latérales. 95% viscose, 5% élasthanne. Dentelle : 100% polyester. Lavable en machine.

Longueur env. 66 cm  
écru 150.079.063 noir 169.072.097

T. 38, 40, 42, 44, 46, 48, 50, 52, 54, 56 € 35.-

5 Robe tissée

55.-

- Coupe en A affainante
- Qualité tissée



MON ATOU  
SILHOUETTE

Dissimule les petites  
rondeurs grâce au  
tombé ample.

2+4



Viscose

- Agréable à porter
- Respirante
- Régule l'humidité
- Produit naturel à base de matières premières renouvelables

6 Chemisier

27.-



7 Débardeur

35.-

- Qualité viscose douce

STRETCH

écru



noir

Découvrez  
aussi notre  
SITE WEB  
witt.fr

1 Robe imprimée

37.-

- Qualité tissée
- Coupe en dégradé affinante



2 T-shirt à manches ¾

18.-



3 T-shirt à manches ¾

25.-



## LA MODE QUE J'AIME

Des motifs floraux colorés, une veste en tricot décontractée et un jean brillant – voilà ce que j'aime.

**1** Robe imprimée en qualité viscose tissée douce et fluide, motif floral et coupe affinante. Coupe à paliers avec fronces. Encolure ronde avec V ouvert, pinces poitrine structurantes et manches courtes. 100% viscose. Lavable en machine.

**Longueur env. 100 cm**  
bleu moyen-chamois imprimé **676.519.050**  
T. 40, 42, 44, 46, 48, 50, 52, 54, 56, 58 **€ 37.-**

**2** L'atout cœur de ce T-shirt à manches ¾ : l'imprimé placé devant. Encolure ronde. 100% coton. Lavable en machine.

**Longueur env. 66 cm**  
écru-marine **772.986.079**  
T. 40, 42, 44, 46, 48, 50, 52, 54, 56, 58 **€ 18.-**

**3** T-shirt tendance à manches ¾, imprimé floral coloré. Encolure ronde. Finitions élastiques aux manches et à l'ourlet pour un joli tombé. 100% coton. Lavable en machine.

**Longueur env. 66 cm**  
écru-lavande imprimé **547.735.008**  
T. 40, 42, 44, 46, 48, 50, 52, 54, 56, 58 **€ 25.-**

**4** Veste en tricot décontractée à porter ouverte avec séduisant motif ajouré. Coupe longue pour des hanches et fesses affinées. Manches longues et finitions droites. 100% acrylique. Lavable en machine.

**Longueur env. 70 cm**  
lavande **635.120.008**  
T. 40, 42, 44, 46, 48, 50, 52, 54, 56, 58 **€ 33.-**

**5** Jean doux légèrement délavé avec effet brillant devant, rivets décoratifs argentés et petites pierres brillantes fantaisie devant à la finition des jambes, pour une touche de glamour. Ceinture gainante avec passants, fermeture à bouton et glissière devant. 2 poches devant et 2 poches arrière plaquées. Empiècement au dos. Largeur pieds env. 34 cm. Livré sans la ceinture. 81% coton, 17% polyester, 2% élasthanne. Lavable en machine.

**Taille standard, Entrejambe env. 77 cm**  
bleu blanchi **596.894.005**  
T. 40, 42, 44, 46, 48, 50, 52, 54, 56, 58 **€ 35.-**

**Longueur courte, Entrejambe env. 72 cm**  
bleu blanchi **596.903.005**  
T. 20, 21, 22, 23, 24, 25, 26, 27, 28, 29 **€ 35.-**

**6** Ravissant chemisier à manches courtes en crêpe vaporreuse. Encolure ronde avec petit V et patte de boutonnage courte. Patte aux épaules avec fronces discrètes. Ourlet légèrement arrondi un peu plus long au dos que devant pour un port à l'intérieur comme à l'extérieur. 100% polyester. Lavable en machine.

**Longueur env. 64 cm**  
écru imprimé **268.002.065**  
T. 40, 42, 44, 46, 48, 50, 52, 54, 56, 58 **€ 27.-**

**7** Chemisier coloré et joyeux à motif fleurettes. Tricot décontracté avec volants fantaisie à l'encolure ronde avec petit V et liens à nouer. Pincés poitrine structurantes, manches ¾ aux finitions élastiquées, empiècement froncé au dos et ourlet légèrement arrondi. Qualité souple et douce. 100% viscose. Lavable en machine.

**Longueur env. 64 cm**  
écru-parme imprimé **581.814.005**  
T. 40, 42, 44, 46, 48, 50, 52, 54, 56, 58 **€ 30.-**

4 Veste en tricot

33.-

- Motif ajouré intégral
- Forme ouverte et longue tendance

5 Jean

35.-

- Jolis rivets fantaisie
- détails brillants

**STRETCH**



Découvrez aussi notre

**SITE WEB**  
witt.fr



6 Chemisier à manches courtes

27.-



7 Chemisier

30.-



1+7

**i**

**Viscose**

- Agréable à porter
- Respirante
- Régule l'humidité
- Produit naturel à base de matières premières renouvelables

1 T-shirt

40.-

- Viscose
- Affinant

STRETCH

3 Veste légère

40.-

- Viscose
- Jersey interlock indéformable

STRETCH

4 T-shirt

30.-

- 50% coton
- Jolies plaques métalliques

LA MODE QUE J'AIME

Un superbe motif paisley et des détails de rêve – ces styles exaucent tous mes vœux !

**1** Qualité douce et souple, superbe motif paisley et coupe flatteuse : ce T-shirt exauce trois souhaits à la fois. Encolure tendance avec col montant discret et fronces devant à l'encolure et dans le cou. Manchetons. Tombé ample grâce à l'ourlet élastiqué. Viscose en qualité ECOVERO signée Lenzing. 95% viscose, 5% élasthanne. Lavable en machine.

Longueur env. 62 cm  
bruyère-papaye imprimé **636.230.018**  
T. 38, 40, 42, 44, 46, 48, 50, 52, 54, 56 € 40.-

**2** Pantalon 7/8 avec découpe au laser au bas des jambes ondulé. Motif floral qui laisse entrevoir la peau avec raffinement. Ceinture gainante avec passants, fermeture à glissière et bouton devant, pinces au dos. 2 poches devant. Jambes larges tendance avec plis repassés affinants devant et au dos. Peu froissable, facile d'entretien. Largeur pieds env. 50 cm. Livré sans la ceinture. 95% polyester, 5% élasthanne. Lavable en machine.

Taille standard, Entrejambe env. 65 cm  
écru **636.891.015**  
T. 38, 40, 42, 44, 46, 48, 50, 52, 54, 56 € 69.-

Longueur courte, Entrejambe env. 60 cm  
écru **636.904.015**  
T. 20, 21, 22, 23, 24, 25, 26 € 69.-

**3** Veste légère facile à assortir avec des chemisiers, des robes ou des T-shirts. Coupe ouverte avantageuse avec patte sur la bordure avant et bords côtes à la finition des manches chauve-souris 3/4. Qualité interlock douce et indéformable, légèrement brillante. 70% viscose, 27% polyester, 3% élasthanne. Lavable en machine.

Longueur env. 66 cm  
bruyère **636.263.015**  
T. 38, 40, 42, 44, 46, 48, 50, 52, 54, 56 € 40.-

**4** T-shirt orné devant d'un motif imprimé floral avec éléments paisley et applications métalliques couleur or. Encolure ronde ornée d'une fine bordure. Mélange doux. Soutient l'initiative « Cotton made in Africa ». 50% coton, 50% modal. Lavable en machine.

Longueur env. 62 cm  
écru imprimé **636.303.013**  
T. 38, 40, 42, 44, 46, 48, 50, 52, 54, 56 € 30.-

**5** Indispensable ! Chemisier tendance en qualité douce et fluide au motif paisley moderne. Large encolure ronde, pinces poitrine, plis sur l'empècement au dos pour plus d'ampleur et ourlet élastiqué flatteur. Manches 3/4 réglables en longueur grâce à une coulisse avec rubans à la finition qui permet de les froncer. 100% viscose. Lavable en machine.

Longueur env. 64 cm  
bruyère-papaye imprimé **636.879.019**  
T. 38, 40, 42, 44, 46, 48, 50, 52, 54, 56 € 40.-

**6** Pull ultra léger et incroyablement doux aspect fil ruban. Motif tricoté structuré tendance intégral. Bords côtes à l'encolure en V, aux manches 3/4 et à l'ourlet. Soutient l'initiative « Cotton made in Africa ». 100% coton. Lavable en machine.

Longueur env. 62 cm  
abricot **636.880.024**  
T. 38, 40, 42, 44, 46, 48, 50, 52, 54, 56 € 45.-

**7** T-shirt aux détails soignés. Encolure ronde avec bordure tissée et petit V. Mélange de dentelle de Madère légèrement transparente devant, rubans en dentelle cousus, boutons décoratifs et parties tissées avec rayures extensibles. Parties latérales des coutures princesse, du dos et des manches courtes en qualité jersey confortable. Soutient l'initiative « Cotton made in Africa ». 100% coton. Dentelle : 100% coton. Tissu : 100% coton. Lavable en machine.

Longueur env. 66 cm  
rose **637.420.010**  
T. 38, 40, 42, 44, 46, 48, 50, 52, 54, 56 € 45.-

2 Pantalon 7/8

69.-

- Entretien facile
- Motif découpé au laser
- Ourlet ondulé
- Jambes larges mode

CC STRETCH  
Coupe Courte

5 Chemisier

40.-

- Affinant
- Finition des manches froncée
- Pli creux dans le dos

i

Viscose

- Agréable à porter
- Respirante
- Régule l'humidité
- Produit naturel à base de matières premières renouvelables

6 Pull

45.-

- Motif structuré tendance
- Look fil ruban



7 T-shirt

45.-

- Superbe broderie de Madère
- Boutons fantaisie



Découvrez aussi notre  
SITE WEB  
witt.fr

MON ATOU SILHOUETTE  
Plis au dos pour plus d'ampleur.

1 T-shirt à manches courtes

27.-

• Superbe broderie ajourée



3 T-shirt à manches courtes

20.-



4 Chemisier à manches courtes

27.-

2 Pantalon

30.-

ceinture élastique



2,4,6

Viscose

- Agréable à porter
- Respirante
- Régule l'humidité
- Produit naturel à base de matières premières renouvelables

## LA MODE QUE J'AIME

À croquer ! La couleur tendance qu'est le papaye apporte un coup de fraîcheur à ma garde-robe estivale !

1 T-shirt à manches courtes avec jolie broderie ajourée sous l'encolure ronde. Mancherons et ourlet droit. 100% coton. Lavable en machine.

Longueur env. 66 cm papaye 382.986.033  
T. 40, 42, 44, 46, 48, 50, 52, 54, 56, 58 € 27.-

2 Pantalon décontracté au superbe imprimé feuilles. Ceinture élastique pour un confort optimal. 2 poches latérales. Qualité douce et fluide. Largeur pieds env. 46 cm. 100% viscose. Lavable en machine.

Taille standard, Entrejambe env. 74 cm marine-papaye imprimé 329.242.036  
T. 40, 42, 44, 46, 48, 50, 52, 54, 56, 58 € 30.-

Longueur courte, Entrejambe env. 69 cm marine-papaye imprimé 329.526.036  
T. 20, 21, 22, 23, 24, 25, 26, 27, 28, 29 € 30.-

3 T-shirt à manches courtes agrémenté d'un superbe motif imprimé devant ! Encolure ronde et mancherons décontractés. 100% coton. Lavable en machine.

Longueur env. 66 cm papaye-marine imprimé 382.063.044  
T. 40, 42, 44, 46, 48, 50, 52, 54, 56, 58 € 20.-

4 Glissez-vous dedans ! Chemisier à manches courtes en viscose douce et fluide avec joli motif imprimé. Encolure en U et mancherons. 100% viscose. Lavable en machine.

Longueur env. 64 cm marine-papaye imprimé 329.184.036  
T. 40, 42, 44, 46, 48, 50, 52, 54, 56, 58 € 27.-

5 Boléro court et sans fermeture, idéal pour les robes, les jupes ou un look superposé tendance. Tricot fin et coupe soignée, manches longues. Finitions droites. 100% coton. Lavable en machine.

Longueur env. 44 cm océan 147.148.211 beige 147.154.213  
papaye 147.198.213 bleu fumée 227.804.239  
mûre 227.815.229 kaki 227.826.234  
T. 38, 40, 42, 44, 46, 48, 50, 52, 54, 56 € 40.-

6 Robe idéale pour la saison estivale ! Coupe en pointe plus longue au centre et élégant motif floral. Coupe sans manches avec encolure ronde et largeur flatteuse. Qualité fluide. Passepoil uni à l'encolure ronde et aux emmanchures. 100% viscose. Lavable en machine.

Taille standard, Longueur env. 114 cm bleu océan-graphite-imprimé 146.999.193  
sésame-graphite imprimé 147.008.192  
papaye-graphite imprimé 147.014.192  
bleu fumée-graphite imprimé 227.730.221  
mûre-graphite imprimé 227.757.220  
kaki-graphite imprimé 227.768.218  
T. 38, 40, 42, 44, 46, 48, 50, 52, 54, 56 € 55.-

Longueur courte, Longueur env. 108 cm bleu océan-graphite-imprimé 147.091.192  
sésame-graphite imprimé 147.104.191  
papaye-graphite imprimé 147.115.191  
bleu fumée-graphite imprimé 227.779.218  
mûre-graphite imprimé 227.780.217  
kaki-graphite imprimé 227.796.212  
T. 19, 20, 21, 22, 23, 24, 25, 26 € 55.-

7 Joli motif floral et dentelle décorative à l'encolure carrée et aux manches : vous allez adorer ce T-shirt à manches courtes agréable à porter ! 100% coton. Lavable en machine.

Longueur env. 66 cm flamant-bleu foncé imprimé 854.559.064  
bleu foncé-flamant imprimé 854.649.064  
T. 40, 42, 44, 46, 48, 50, 52, 54, 56, 58 € 27.-

8 L'amour des détails : robe en jersey avec des nœuds décoratifs sur le col en V, de jolies fronces sur les épaules et un volant audacieux autour de la base ! 100% polyester. Lavable en machine.

Longueur env. 114 cm noir-blanc à pois 622.456.004  
noir-hortensia à motifs 622.466.004  
T. 40, 42, 44, 46, 48, 50, 52, 54, 56, 58 € 35.-



5 Boléro

40.-

- Conception soignée



papaye



Découvrez aussi notre  
**SITE WEB**  
witt.fr

6 Robe

55.-

- Qualité tissée
- Coupe confortable

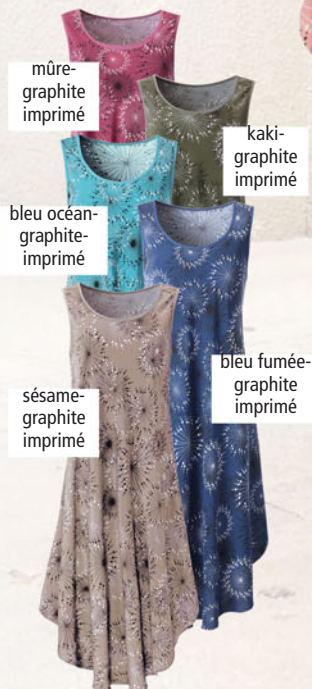

papaye-graphite imprimé

MON ATOUT SILHOUETTE

7 T-shirt à manches courtes

27.-

- Détails dentelle
- Encolure carrée



bleu foncé-flamant imprimé



8 Robe en jersey

35.-

- légères fronces aux épaules

noir-hortensia à motifs

noir-blanc à pois



LA MODE QUE J'AI ME

65

1 Veste longue  
en tricot

35.-

3 T-shirt à manches ¾

23.-



4 Débardeur

30.-

• Petites pierres  
brillantes  
fantaisie

bleu  
foncé

gris chiné

blanc

## LA MODE QUE J'AIME

Pour moi, la couleur la plus tendance  
de la saison, c'est le bleu – qu'il soit intense ou délicat.  
Car il me met de bonne humeur et me fait rayonner !

2 Jean

35.-

• Petites pierres  
brillantes  
fantaisie

STRETCH



2-4,6+7

### Cotton made in Africa

Avec ces articles, nous soutenons l'initiative „Cotton made in Africa“ (CmiA) qui s'engage à améliorer les conditions de vie des petits producteurs.

1 Ravissante veste longue en tricot jacquard à motif cœur. Coupe ouverte, large et mancherons. 2 poches plaquées devant. Finitions côtelées aux manches longues et à l'ourlet. 100% acrylique. Lavable en machine.

Longueur env. 74 cm

marine-bleu ciel à motifs

T. 40, 42, 44, 46, 48, 50, 52, 54, 56, 58 € 35.-

623.970.005

2 Jean qui a tout pour séduire : toucher doux, délavage tendance et cœur en petites pierres brillantes fantaisie. Ceinture gainante à passants. Patte de boutonnage et glissière devant. 2 poches devant et 2 poches arrière plaquées. Empiècement au dos. Largeur pieds env. 34 cm. Livré sans la ceinture. 81% coton, 17% polyester, 2% élasthanne. Lavable en machine.

Taille standard, Entrejambe env. 77 cm

bleu blanchi

T. 40, 42, 44, 46, 48, 50, 52, 54, 56, 58 € 35.-

624.021.005

Longueur courte, Entrejambe env. 72 cm

bleu blanchi

T. 20, 21, 22, 23, 24, 25, 26, 27, 28, 29 € 35.-

624.064.005

3 T-shirt à manches ¾ avec magnifique motif imprimé. Encolure ronde passepoilée et finition des manches élastiquée. 100% coton. Lavable en machine.

Longueur env. 66 cm

écru-bleu imprimé

T. 40, 42, 44, 46, 48, 50, 52, 54, 56, 58 € 23.-

547.243.004

4 Débardeur à l'aspect chiné, orné d'un motif à rayures en pierres brillantes et métalliques. 50% coton, 50% polyester. Lavable en machine.

Longueur env. 66 cm

gris chiné

bleu foncé

blanc

T. 38, 40, 42, 44, 46, 48, 50, 52, 54, 56 € 30.-

231.052.086

156.971.042

156.982.032

5 Ce pull présentant un motif ajouré sur la partie supérieure avant et sur les manches, il est parfait pour les journées printanières et ensoleillées. Finitions côtelées. 100% acrylique. Lavable en machine.

Longueur env. 66 cm

blanc

bleu ciel

pamplemousse

sauge

T. 38, 40, 42, 44, 46, 48, 50, 52, 54, 56 € 27.-

599.848.006

599.853.006

599.863.004

599.874.006

6 Denim doux + coupe blazer classique = veste en jean pour de nombreux looks tendance ! Col à revers. Boutons imitation corne sur la patte de boutonnage et à la finition des manches longues. Broderies sur fronces élastiques sur les côtés pour un look tendance. 2 poches plaquées, coutures décoratives structurantes. 81% coton, 17% polyester, 2% élasthanne. Lavable en machine.

Longueur env. 74 cm

bleu délavé

T. 40, 42, 44, 46, 48, 50, 52, 54, 56, 58 € 40.-

635.108.004

7 Ce dont une femme a besoin : un jean à la coupe parfaite pour un look actuel. Délavage tendance. Ceinture élastique et bas des jambes smocké.

4 poches. Coupe parfaite grâce à l'empècement. Largeur pieds env. 28 cm. 81% coton, 17% polyester, 2% élasthanne. Lavable en machine.

Taille standard, Entrejambe env. 68 cm

bleu blanchi

bleu foncé

T. 40, 42, 44, 46, 48, 50, 52, 54, 56, 58 € 35.-

696.747.069

696.764.069

Longueur courte, Entrejambe env. 63 cm

bleu blanchi

bleu foncé

T. 20, 21, 22, 23, 24, 25, 26, 27, 28, 29 € 35.-

696.888.068

696.989.069

5 Pull ajouré

**Conseil  
PRIX**

**27.-**

bleu ciel



Découvrez  
aussi notre  
**SITE WEB**  
witt.fr

6 Veste en jean

**40.-**

- empiècements élastiques smockés

**STRETCH**



7 Jean

**35.-**

**STRETCH**

ceinture élastique

**CC**  
Coupe Courte

bleu foncé



bleu blanchi



pamplemousse

blanc

sauge



1 Pull

45.-

- tricot côtelé moderne
- Coulisse à l'ourlet



2 Pantalon en jersey

55.-

- Qualité interlock indéformable
- Entretien facile
- Confort optimal grâce à l'élasthanne

STRETCH

ceinture élastique



3 Tunique

40.-

- Entretien facile
- Affinant

STRETCH



4 T-shirt

40.-

- 50% coton
- Encolure en U



LA MODE QUE J'AIME

Motifs délicats et superbes qualités – mes looks attirent facilement tous les regards !

**1** Pull tout en tricot côtelé tendance avec motif tricoté discret devant. Coupe tendance avec encolure ronde, V ouvert et manches  $\frac{3}{4}$  à bords côtes extensibles. Ourlet réglable en largeur grâce à la coulisse avec ruban en tricot. Soutient l'initiative « Cotton made in Africa ». 100% coton. Lavable en machine.

Longueur env. 62 cm  
 rose 639.498.016  
 T. 38, 40, 42, 44, 46, 48, 50, 52, 54, 56 € 45.-

**2** Pantalon en jersey au joli motif floral. Tricoté large et confortable grâce à la ceinture élastique. Superbe qualité interlock douce et indéformable pour un entretien très facile. Largeur pieds env. 46 cm. 96% polyester, 4% élasthanne. Lavable en machine.

Taille standard, Entrejambe env. 77 cm  
 noir-rose-imprimé 638.728.017  
 T. 38, 40, 42, 44, 46, 48, 50, 52, 54, 56 € 55.-

Longueur courte, Entrejambe env. 72 cm  
 noir-rose-imprimé 638.774.017  
 T. 20, 21, 22, 23, 24, 25, 26 € 55.-

**3** Tunique à imprimé floral. Qualité légèrement brillante et lisse. Plis à l'encolure ronde passepoilée pour un joli tombé flateur. Manches courtes et coupe un peu plus longue. 95% polyester, 5% élasthanne. Lavable en machine.

Longueur env. 70 cm  
 noir-rose-imprimé 639.391.016  
 T. 38, 40, 42, 44, 46, 48, 50, 52, 54, 56 € 40.-

**4** Superbe basique : T-shirt en qualité douce. Encolure en U doublée sans couture et manches mi-longues. Certifié OCS. 50% coton, 50% modal. Lavable en machine.

Longueur env. 62 cm  
 rose 639.367.020  
 T. 38, 40, 42, 44, 46, 48, 50, 52, 54, 56 € 40.-

**5** Veste légère confortable au motif floral tendance. Coupe ouverte flatteuse avec large bordure sur l'encolure et sur le bord de devant. Fronce décorative et élastique à la finition des manches  $\frac{3}{4}$ . Fentes latérales. Qualité interlock indéformable, facile à entretenir. 96% polyester, 4% élasthanne. Lavable en machine.

Longueur env. 62 cm  
 noir-rose-imprimé 638.659.008  
 T. 38, 40, 42, 44, 46, 48, 50, 52, 54, 56 € 45.-

**6** Jolie, estivale et séduisante ! Veste en tricot ajoutée à motif tricoté léger et coupe ouverte flatteuse. Finitions ondulées décoratives aux manches longues et à l'ourlet. Soutient l'initiative « Cotton made in Africa ». 50% coton, 50% acrylique. Lavable en machine.

Longueur env. 62 cm  
 noir 651.711.006  
 T. 38, 40, 42, 44, 46, 48, 50, 52, 54, 56 € 55.-

**7** Chemisier léger et magnifique. Motif floral fantaisie. Qualité crêpe agréable à porter et entretien facile. Encolure en U, mancherons et pinces poitrine structurantes. 100% polyester. Lavable en machine.

Longueur env. 64 cm  
 noir-rose-imprimé 639.447.018  
 T. 38, 40, 42, 44, 46, 48, 50, 52, 54, 56 € 40.-

Chaîne en métal avec pierres  
en verre et perles acryliques.  
Longueur jusqu'à env. 72 cm.  
269.699.113  
couleur argenté € 35.-



5 Veste légère

**45.-**

- Qualité interlock indéformable
- Fronces mode aux manches
- Coupe ouverte

**STRETCH**

4 rose

Découvrez  
aussi notre  
**SITE WEB**  
witt.fr



6 Veste en  
tricot ajouré

**55.-**

• 50% coton

1+6

**Cotton made in Africa**

Avec ces articles, nous  
soutenons l'initiative  
„Cotton made in Africa”  
(CmiA) qui s'engage à  
améliorer les conditions de  
vie des petits producteurs.

7 Chemisier

**40.-**

- Qualité crêpe  
facile à  
entretenir
- Mancherons  
tendance



1 Veste en tricot

45.-

- 55% coton
- Manches réglables

beige



bruyère

vert pistache

2 Pantalon

55.-

- Qualité crêpe facile à entretenir
- Facile à enfiler
- Tombé fluide
- Jambes larges mode

**STRETCH**

ceinture élastique



3 Chemisier

40.-

- Qualité crêpe facile à entretenir
- Mancherons tendance

**STRETCH**

4 T-shirt

40.-

couleur ivoire

- 50% coton
- Coupe décontractée aux épaules
- Ourlet avec bande élastique
- Joli motif floral

bleu clair

rose clair

LA MODE QUE J'AIME

Tons naturels tendance et motifs exotiques : ces looks ethniques sont à mon goût !

**1** Veste en tricot facile à assortir, coupe ouverte flatteuse. Idéale pour toutes les occasions. Qualité tricot fin légèrement brillant avec bordure imitation mailles à l'envers. Manches longues à bords roulés, retroussables avec une bride tricotée. Conception soignée. 55% coton, 45% viscose. Lavable en machine.

Longueur env. 62 cm

beige 197.072.070  
bruyère 460.445.026  
vert pistache 460.462.026  
T. 38, 40, 42, 44, 46, 48, 50, 52, 54, 56 € 45.-

**2** Vivement l'été ! Pantalon au joli motif feuilles. Qualité crêpe légère et facile d'entretien. Facile à enfiler, ceinture élastique confortable. Largeur pieds env. 46 cm. Livré sans la ceinture. 97% polyester, 3% élasthanne. Lavable en machine.

Taille standard, Entrejambe env. 74 cm

marine-beige imprimé 197.130.064  
T. 38, 40, 42, 44, 46, 48, 50, 52, 54, 56 € 55.-

Longueur courte, Entrejambe env. 69 cm

marine-beige imprimé 197.141.064  
T. 20, 21, 22, 23, 24, 25, 26 € 55.-

**3** Superbe motif feuilles, qualité crêpe légère, facile à entretenir et à enfiler : ce chemisier exauce tous vos souhaits ! Encolure ronde passepoilée et mancherons. 97% polyester, 3% élasthanne. Lavable en machine.

Longueur env. 64 cm

marine-beige imprimé 197.196.082  
T. 38, 40, 42, 44, 46, 48, 50, 52, 54, 56 € 40.-

**4** Joli T-shirt doux avec superbe imprimé floral devant. Encolure ronde, mancherons larges et tendance. Ourlet élastique pour un tombé ample et flatteur au niveau du ventre. Coton biologique certifié. Certifié OCS. 50% coton, 50% modal. Lavable en machine.

Longueur env. 66 cm

couleur ivoire 147.459.133  
bleu clair 649.447.003  
rose clair 649.463.003  
T. 38, 40, 42, 44, 46, 48, 50, 52, 54, 56 € 40.-

**5** T-shirt imprimé à l'aspect 2 en 1 grâce à l'avant arrondi et chevauchant avec empiècement Georgette uni jusqu'à l'ourlet. Encolure ronde et manches courtes tendance. Coupe en A affinante. 95% viscose, 5% élasthanne. Doublure : 100% polyester. Lavable en machine.

Longueur env. 66 cm

chamois-écru imprimé 631.966.007  
T. 38, 40, 42, 44, 46, 48, 50, 52, 54, 56 € 45.-

**6** Pantalon léger en qualité crêpe pour un entretien facile. Bien-être et élégance garantis ! Ceinture élastique confortable avec passants et ceinture à nouer. Coupe droite tendance. Largeur pieds env. 46 cm. 100% polyester. Lavable en machine.

Taille standard, Entrejambe env. 74 cm

chamois-écru imprimé 632.493.005  
couleur chamois 632.507.005  
T. 36, 38, 40, 42, 44, 46, 48, 50, 52, 54 € 55.-

Longueur courte, Entrejambe env. 69 cm

chamois-écru imprimé 632.518.005  
couleur chamois 632.528.005  
T. 19, 20, 21, 22, 23, 24, 25 € 55.-

5 T-shirt

45.-

- Viscose
- Aspect 2 en 1 tendance
- Coupe affinante

STRETCH

chamois-écru imprimé

6 Pantalon

55.-

- Uni ou imprimé
- Ceinture à nouer
- Facile à enfiler
- Entretien facile



7 Robe

69.-

- Coupe plus longue au dos
- Manches chauve-souris courtes
- Partenaire mode de l'été
- Pure viscose
- Qualité tissée



MON ATOU SILHOUETTE

4

MON ATOU SILHOUETTE



At least 50% OCS organically grown cotton certified by CU 1105712

7 Robe d'été en mélange tendance d'imprimés minimalistes avec bordures en qualité tissée fluide. Encolure en V dégagée, couture élastique sous la poitrine et manches chauve-souris à finition élastique. Coupe plus longue au dos. 100% viscose. Lavable en machine.

Taille standard, Longueur env. 120 cm

écru-orange à motifs 651.759.006  
T. 38, 40, 42, 44, 46, 48, 50, 52, 54, 56 € 69.-

Longueur courte, Longueur env. 114 cm  
écru-orange à motifs 651.766.006  
T. 20, 21, 22, 23, 24, 25, 26 € 69.-

Découvrez aussi notre  
SITE WEB  
witt.fr

couleur chamois

1 Robe

79.-

- Qualité tissée
- Motif floral tendance
- Coutures décoratives affinentes



1+8

i

**Viscose**

- Agréable à porter
- Respirante
- Régule l'humidité
- Produit naturel à base de matières premières renouvelables

2 Chemisier

35.-

- 50% coton
- Boutons imitation nacré



Easy Care

Facile à entretenir, résistant à l'usure, ne se froisse pas, ne se déforme pas, ne se décolore pas.

**LA MODE QUE J'AIME**

L'été me rend magnifique.

Mes nouveaux looks préférés vous le montrent au premier coup d'œil !

**1** Vous allez adorer cette robe d'été entièrement imprimée de fleurs ! Coupe légèrement évasée très avantageuse. Couture médiane devant et dos, couture à la taille pour une jolie coupe. Encolure en V profond et patte boutonnée continue. Matière fluide. 100% viscose. Lavable en machine.

Longueur env. 120 cm **447.684.028**  
 T. 38, 40, 42, 44, 46, 48, 50, 52, 54, 56 € **79.-**

**2** Chemisier incontournable de toute garde-robe : polyvalent, simple et très facile à entretenir grâce au traitement Easy Care. Col chemise ouvert, patte de boutonnage jusqu'à la taille avec boutons brillants effet nacré et pinces poitrine. Manches ¾ avec manchettes et petite fente. Mélange de matières douces. En achetant ce vêtement, vous soutenez l'initiative « Cotton made in Africa ». 50% coton, 50% polyester. Lavable en machine.

Longueur env. 64 cm **152.165.067**  
 blanc  
 T. 38, 40, 42, 44, 46, 48, 50, 52, 54, 56 € **35.-**

**3** Associez cette veste légère selon vos envies ! Qualité Pima à fibres longues : lisse et légèrement brillante. Coupe ouverte avec large bordure aux finitions. Manches ¾. Coutures princesse devant. Avec cet achat, vous soutenez l'initiative « Cotton made in Africa ». 95% coton, 5% élasthanne. Lavable en machine.

Longueur env. 62 cm **127.174.019**  
 vieux rose **127.270.006**  
 marine **127.344.006**  
 vert tilleul **127.559.006**  
 marine imprimé  
 T. 38, 40, 42, 44, 46, 48, 50, 52, 54, 56 € **40.-**

**4** Un superbe partenaire ! Débardeur en qualité Pima : très doux, fin et légèrement brillant. Fentes latérales. Soutient l'initiative « Cotton made in Africa ». 95% coton, 5% élasthanne. Lavable en machine.

3 Veste légère

40.-

- Qualité coton Pima
- Uni ou imprimé

**STRETCH**



Longueur env. 66 cm **122.899.016**  
 vieux rose **123.060.016**  
 marine **123.407.016**  
 vert tilleul **123.547.016**  
 marine imprimé  
 T. 38, 40, 42, 44, 46, 48, 50, 52, 54, 56 € **25.-**

**5** Jupe en jersey légère et agréable à porter. 2 poches, fente latérale. Ceinture élastique confortable. Avec cet achat, vous soutenez l'initiative « Cotton made in Africa ». 100% coton. Lavable en machine.

Longueur env. 84 cm **127.560.017**  
 vieux rose **127.571.017**  
 marine **127.582.017**  
 vert tilleul **127.593.017**  
 marine imprimé  
 T. 38, 40, 42, 44, 46, 48, 50, 52, 54, 56 € **49.-**

**6** Facile à associer ! T-shirt avec encolure en U tendance et manches mi-longues. La qualité Pima séduit par ses fibres particulièrement longues qui produisent une qualité lisse légèrement brillante. Avec cet achat, vous soutenez l'initiative « Cotton made in Africa ». 95% coton, 5% élasthanne. Lavable en machine.

Longueur env. 62 cm **124.068.005**  
 vieux rose **124.329.005**  
 marine **124.363.005**  
 vert tilleul **123.906.005**  
 marine imprimé  
 T. 38, 40, 42, 44, 46, 48, 50, 52, 54, 56 € **40.-**

**7** Débardeur très doux avec dentelle crochétée devant. Encolure ronde avec petit V et emmanchures soigneusement passepoilées. 95% viscose, 5% élasthanne. Dentelle : 60% coton, 40% polyester. Lavable en machine.

Longueur env. 62 cm **171.992.042**  
 bleu nuit  
 T. 38, 40, 42, 44, 46, 48, 50, 52, 54, 56 € **40.-**



4 Débardeur

25.-

- Qualité coton Pima
- Uni ou imprimé

STRETCH

5 Jupe en jersey

49.-

- Poches cousues latérales
- Fentes sur les côtés



**i** Coton Pima

- Qualité supérieure
- Très doux et lisse
- Agréable à porter
- Brillance discrète
- Ne bouloche pas

3-6



**8** Jupe tendance, tombé fluide et agréable à porter – facile à enfiler, ceinture côtelée et élastique en haut et 2 passants. La ceinture assortie est incluse à l'achat. 2 poches pratiques. Le coloris écreu est doublé pour éviter les regards indiscrets. 100% viscose. Doublure : 100% polyester. Lavable en machine.

Taille standard, Longueur env. 84 cm

écreu 171.679.057 bleu nuit 171.771.057  
T. 38, 40, 42, 44, 46, 48, 50, 52, 54, 56 € 55.-

Longueur courte, Longueur env. 76 cm

écreu 171.787.057 bleu nuit 171.798.057  
T. 20, 21, 22, 23, 24, 25, 26 € 55.-

**i** 2-6

**Cotton made in Africa**  
Avec ces articles, nous soutenons l'initiative „Cotton made in Africa“ (CmiA) qui s'engage à améliorer les conditions de vie des petits producteurs.

3-6

PIMA-COTTON

6 T-shirt

40.-

- Qualité coton Pima
- Uni ou imprimé
- Bordure à l'encolure

STRETCH

7 Débardeur

40.-

- Qualité viscose douce
- Dentelle au décolleté

STRETCH

8 Jupe

55.-

- Pure viscose
- bande élastique côtelée avec ceinture



bleu nuit



écreu

Découvrez aussi notre

**SITE WEB**

witt.fr

1 Boléro

35.-

• Viscose

**STRETCH**

Collier en métal.  
Longueur réglable  
env. 43-50 cm.  
882.264.064  
couleur argenté  
€ 20.-



vert pistache

citron

2 Robe en jersey

59.-

• Qualité viscose douce  
• Manches mi-longues affinant  
• Imprimé unique

**CC** **STRETCH**  
Coupe Courte



pistache imprimé

citron-imprimé

MON ATOU SILHOUETTE

3 T-shirt

40.-

• Mélange de fibres naturelles de qualité

quartz rose



quartz rose

vert roseau

écru

4 Chemisier

49.-

• Coupe affinant pour une silhouette parfaite

quartz rose

écru



MON ATOU SILHOUETTE

vert roseau

LA MODE QUE J'AIME

Les tons printaniers doux, du rose au pistache, les détails romantiques et féminins ainsi que les superbes motifs me subliment au quotidien !

1 L'accessoire idéal avec une robe ou une jupe ! Élégant boléro affinant et ouvert avec encolure en V passepoulée et manches 3/4. 95% viscose, 5% élasthanne. Lavable en machine.

Longueur env. 44 cm

quartz rose 269.644.135  
vert pistache 637.170.076  
citron 637.233.073

T. 38, 40, 42, 44, 46, 48, 50, 52, 54, 56 € 35.-

2 Vous vous épanouirez dans cette magnifique robe en jersey ! Sa devise est : bien-être à enfiler et élégance immédiate. Encolure ronde et manches courtes. La coupe décontractée dissimule les petites rondeurs. Effet de couleur différent pour chaque pièce ! 96% viscose, 4% élasthanne. Lavable en machine.

Taille standard, Longueur env. 106 cm

pistache imprimé 269.940.136  
quartz rose imprimé 630.234.073  
citron-imprimé 630.278.073

T. 38, 40, 42, 44, 46, 48, 50, 52, 54, 56 € 59.-

Longueur courte, Longueur env. 100 cm

pistache imprimé 270.117.136  
quartz rose imprimé 632.499.073  
citron-imprimé 632.579.073

T. 19, 20, 21, 22, 23, 24, 25, 26 € 59.-

3 Charmant T-shirt avec superbe dentelle ton sur ton devant. Encolure ronde et fermeture à glissière courte. Mélange de matières très doux. 50% coton, 50% modal. Lavable en machine.

Longueur env. 62 cm

écru 277.461.157  
quartz rose 637.787.064  
vert roseau 638.087.064

T. 38, 40, 42, 44, 46, 48, 50, 52, 54, 56 € 40.-

4 Modèle tendance, affinant et incontournable : un chemisier aux nombreux atouts ! Broderie florale doublée devant. Encolure ronde avec V ouvert et patte de boutonnage. La partie plissée à l'arrière lui confère une largeur agréable et dissimule les petites rondeurs. Manches 3/4 pouvant être retroussées et fixées. Ourlet légèrement arrondi. 100% viscose. Em-piècement en dentelle : 100% coton. Lavable en ma-chine.

Longueur env. 68 cm

vert roseau 277.595.140  
écru 636.224.084  
quartz rose 636.354.090

T. 38, 40, 42, 44, 46, 48, 50, 52, 54, 56 € 49.-

5 Cette robe en jersey sans manches associe le joli motif à pois et la bordure florale à l'ourlet pour un look parfait. Grâce à la viscose douce et fluide et à la coupe évasée, elle affine la silhouette. Encolure ronde, fronces devant et poches plaquées arrondies. 95% viscose, 5% élasthanne. Lavable en machine.

Longueur env. 100 cm

taupe à motifs 147.889.195  
jade à motifs 147.890.197

T. 38, 40, 42, 44, 46, 48, 50, 52, 54, 56 € 49.-

6 Notre maille de l'été : veste en tricot. Mélange de différents motifs tricotés ajourés. Coupe ouverte flat-teuse légèrement plus longue et un partenaire mode polyvalent. Manches semi-longues. 50% coton, 50% acrylique. Lavable en machine.

Longueur env. 66 cm

taupe 147.121.198 jade 147.137.199

T. 38, 40, 42, 44, 46, 48, 50, 52, 54, 56 € 45.-

7 T-shirt uni ou joli comme un champ de fleurs ! Col montant et encolure ronde. Plis devant pour une am-pleur flatteuse. Imprimé original ! 96% viscose, 4% élasthanne. Lavable en machine.

5 Robe tunique

STRETCH

49.-

MON ATOU SILHOUETTE

- Viscose douce et fluide
- Coupe en A affinant
- Poches plaquées

jade à motifs



6 Veste en tricot

45.-

- Motif ajouré léger
- 50% coton

jade



Longueur env. 66 cm

pistache imprimé  
quartz rose imprimé  
citron-imprimé  
vert pistache  
quartz rose  
citron

278.124.164  
628.049.098  
628.124.098  
628.180.095  
628.607.094  
628.833.094

T. 38, 40, 42, 44, 46,  
48, 50, 52, 54, 56

€ 45.-

**8 Jupe boutonnée à la coupe longue légèrement évasée avec coutures de séparation affinant. Ceinture à passants. 2 poches latérales, 2 poches arrière. Empiècement affinant au dos. Livré sans la ceinture. 84% coton, 15% polyester, 1% élasthanne. Beige : 96% coton, 4% élasthanne. Lavable en machine.**

Taille standard, Longueur env. 76 cm

beige 518.889.029  
bleu blanchi 627.530.026  
bleu délavé 627.557.026

T. 38, 40, 42, 44, 46,  
48, 50, 52, 54, 56

€ 69.-

Longueur courte, Longueur env. 70 cm

beige 518.954.031

T. 20, 21, 22, 23, 24, 25, 26

€ 69.-

6 taupe



5 taupe à motifs

Découvrez aussi notre  
**SITE WEB**  
witt.fr

7 T-shirt

45.-

- Motif ajouré léger
- 50% coton

STRETCH

MON ATOU SILHOUETTE



pistache imprimé  
vert pistache  
quartz rose imprimé  
quartz rose  
citron-imprimé  
citron

pistache imprimé

8 Jupe

69.-

- Patte de boutonnage sur toute la longueur
- Jolie coupe

STRETCH



bleu délavé

bleu blanchi

beige

1 T-shirt

20.-



2 Pantalon 7/8

30.-

STRETCH  
ceinture élastique



Forme : Hamburg

- Hauteur de taille confortable
- Largeur normale aux cuisses
- Largeur de pieds standard

3 T-shirt

45.-

- Viscose
- Dissimule les rondeurs

STRETCH



4 Débardeur

20.-



## LA MODE QUE J'AIME

Le rouge, les coupes flatteuses et les jolis détails me permettent de démarrer la saison estivale de bonne humeur !

**1** Une coupe qui attire tous les regards ! T-shirt avec bandes croisées à l'encolure ronde. 100% coton. Lavable en machine.

Longueur env. 62 cm  
rouge coquelicot 790.417.016  
T. 38, 40, 42, 44, 46, 48, 50, 52, 54 € 20.-

**2** Les rayures galon tendance flattent la silhouette ! Pantalon 7/8 soigné avec plis repassés soignés et ceinture élastique confortable. 2 poches avant. Pincées à la taille derrière. Largeur pieds env. 32 cm. 88% polyester, 12% élasthanne. Lavable en machine.

Taille standard, Entrejambe env. 65 cm  
marine 790.451.042  
T. 38, 40, 42, 44, 46, 48, 50, 52, 54 € 30.-

Longueur courte, Entrejambe env. 60 cm  
marine 790.473.057  
T. 19, 20, 21, 22, 23, 24, 25, 26, 27 € 30.-

**3** Superbe T-shirt à imprimé floral. Les plis devant et sa forme légèrement évasée permettent de masquer les petites rondeurs. 95% viscose, 5% élasthanne. Lavable en machine.

Longueur env. 70 cm  
marine imprimé 778.105.012  
T. 38, 40, 42, 44, 46, 48, 50, 52, 54, 56 € 45.-

**4** Ce débardeur associe 2 imprimés à un ravissant aspect patchwork. Encolure ronde. Qualité agréable à porter. 100% coton. Lavable en machine.

Longueur env. 66 cm  
marine-rouge à motifs 221.025.078  
T. 40, 42, 44, 46, 48, 50, 52, 54, 56, 58 € 20.-

**5** Complices bien-être : robe en jersey au motif floral. Qualité lisse et indéformable en coton Pima agréable à porter. Plis vers le bas sur l'encolure ronde, coutures de séparation structurantes et coupe évasée pour une silhouette affinée. 100% coton. Lavable en machine.

Taille standard, Longueur env. 100 cm  
fraise-écru imprimé 762.808.059  
marine-écru imprimé 762.814.057  
T. 38, 40, 42, 44, 46, 48, 50, 52, 54, 56 € 79.-

Longueur courte, Longueur env. 94 cm  
fraise-écru imprimé 762.927.059  
marine-écru imprimé 762.933.057  
T. 19, 20, 21, 22, 23, 24, 25, 26 € 79.-

**6** Un rêve fleuri romantique ! Chemisier en qualité douce et fluide. Coupe large flatteuse, encolure ronde, petit V et patte de boutonnage sur toute la longueur. Manches chauve-souris froncées et volantées pour un look féminin. 100% viscose. Lavable en machine.

Longueur env. 64 cm  
rouge fraise à motifs 199.721.016  
T. 38, 40, 42, 44, 46, 48, 50, 52, 54, 56 € 40.-

**7** Ravissant ! Jean 7/8 tendance avec ceinture gainnante, passants et fermeture à glissière et bouton. Empiècement au dos et qualité extensible pour une tenue parfaite. 2 poches devant et au dos. Empiècements motif cœur tendance sur les poches et les jambes. Largeur pieds env. 34 cm. 98% coton, 2% élasthanne. Lavable en machine.

Taille standard, Entrejambe env. 65 cm  
bleu délavé 335.631.096  
T. 40, 42, 44, 46, 48, 50, 52, 54, 56, 58 € 37.-  
Longueur courte, Entrejambe env. 60 cm  
bleu délavé 335.653.095  
T. 20, 21, 22, 23, 24, 25, 26, 27, 28, 29 € 37.-

5 Robe en jersey

# 79.-



PIMA-COTTON



**i** **Coton Pima**

- Qualité supérieure
- Très doux et lisse
- Agréable à porter
- Brillance discrète
- Ne bouloche pas

**MON ATOU SILHOUETTE**

Coupe évasée pour un effet affinant.

fraise-  
écru  
imprimé



5  
marine-  
écru  
imprimé

Découvrez  
aussi notre  
**SITE WEB**  
witt.fr

6 Chemisier

# 40.-

- Coupe ample
- Pure viscose

**i** **Viscose**

- Agréable à porter
- Respirante
- Régule l'humidité
- Produit naturel à base de matières premières renouvelables

7 Jean

# 37.-

**STRETCH**



Ravissants  
empiècements  
à motif cœur.

# Conseil Coupe

## 49.-

- Avec coton
- Qualité ultra-douce
- Ceinture maille
- Facile à enfiler
- Longueur mode

ceinture élastique

STRETCH

CC Coupe Courte



Très confortable : ceinture élastique intérieure en jersey doux.

## 35.-

- Pur coton
- Uni ou imprimé
- Nervures décoratives affaiblantes devant



pistache-citron imprimé

citron

blanc

vert pistache

citron

blanc

Easy Care



## LA MODE QUE J'AIME

Le jaune vif me fait rayonner. Le motif ajouré léger et les jolis détails s'accordent parfaitement.

**1** Doux ! Ultra-doux ! Jean 7/8 ultra-doux, mélange de matières agréables haute qualité ! Ceinture intérieure élastique en jersey doux pour plus de confort. Fausse patte à glissière devant et empiècement au dos. Coupe 5 poches avec rivets sur les deux poches devant, sur la poche gousset, ainsi que sur les poches plaquées arrière. Largeur pieds env. 38 cm. Livré sans la ceinture. 56% coton, 31% modal, 10% polyester, 3% élasthanne. Lavable en machine.

Taille standard, Entrejambe env. 65 cm

menthe	198.268.083	blanc	198.289.099
citron	198.290.098	corail	625.143.034
rose	649.929.030	beige	649.935.038
marine	649.940.038		

T. 38, 40, 42, 44, 46, 48, 50, 52, 54, 56 € 49.-

Longueur courte, Entrejambe env. 60 cm

menthe	198.304.083	blanc	198.348.099
citron	198.428.098	corail	625.534.034
rose	649.951.030	beige	649.963.038
marine	649.973.038		

T. 20, 21, 22, 23, 24, 25, 26 € 49.-

**2** Chemisier léger avec nervures piquées flatteuses le long de la patte de boutonnage. Col chemise, pinces poitrine, manches 3/4 avec manchettes fendues. Patte aux épaules avec pli au dos pour plus de largeur. Qualité facile à repasser. 100% coton. Lavable en machine.

Longueur env. 72 cm

citron	164.147.043
blanc	164.211.043
vert pistache	164.227.043
pistache-citron imprimé	164.120.043

T. 38, 40, 42, 44, 46, 48, 50, 52, 54, 56 € 35.-

**3** Chemisier en superbe dentelle de Madère de qualité et légèrement transparente. Encolure ronde relevée d'un volant intégré. Patte de boutonnage sur toute la longueur avec boutons imitation nacre. Légères fronces aux épaules et sur l'empiècement au

## 55.-

- Superbe broderie de Madère
- Finition des manches extensible



dos. Pincés poitrine structurantes. Élastique à la finition des manches 3/4 pour un effet volanté. Soutient l'initiative « Cotton made in Africa ». 100% coton. Lavable en machine.

Longueur env. 64 cm

blanc 637.055.025

T. 38, 40, 42, 44, 46, 48, 50, 52, 54, 56 € 55.-

**4** Superbe motif. Qualité ultra-douce. Coupe très flatteuse. Vous avez tout intérêt à acquérir cette veste en tricot immédiatement ! Motif ajouré léger. Col à revers et plis au dos pour un port ouvert décontracté. 60% coton, 40% viscose. Lavable en machine.

Longueur env. 70 cm

vert pistache	152.675.052
citron	343.634.103
blanc	343.645.102
bleu nuit	343.656.100

T. 38, 40, 42, 44, 46, 48, 50, 52, 54, 56 € 35.-

**5** T-shirt en qualité douce et fluide au joli motif floral. Les plis sous l'encolure ronde s'élargissent vers l'ourlet pour une ampleur flatteuse. 95% polyester, 5% élasthanne. Lavable en machine.

Longueur env. 66 cm

rose clair-gris clair imprimé	197.049.040
citron-bleu jean imprimé	239.387.059
bleu clair-bleu jean imprimé	446.799.039

T. 38, 40, 42, 44, 46, 48, 50, 52, 54, 56 € 45.-

**6** Qu'il soit porté en-dessous ou seul, ce débardeur est facile à assortir et prêt à porter. Encolure ronde et bretelles spaghetti réglables en longueur. 95% viscose, 5% élasthanne. Lavable en machine.

Longueur env. 66 cm

vert pistache	117.572.051
citron	343.689.096
blanc	343.695.096
bleu nuit	343.709.094

T. 38, 40, 42, 44, 46, 48, 50, 52, 54, 56 € 20.-

beige menthe corail blanc marine rose

4 Veste en tricot

35.-

- Tendance : pas de fermeture
- Un partenaire élégant pour toutes les occasions :
- Superbe motif ajouré

**1-4**

**i**

**Cotton made in Africa**  
 Avec ces articles, nous soutenons l'initiative „Cotton made in Africa” (CmiA) qui s'engage à améliorer les conditions de vie des petits producteurs.

5 T-shirt

45.-

- Plis affinant à l'encolure
- Joli motif floral

**STRETCH**

bleu clair-bleu  
jean imprimé



rose clair-gris  
clair imprimé

MON ATOU  
SILHOUETTE

6 Débardeur

20.-

- Qualité viscose douce
- Bretelles réglables
- Un basique facile à assortir

**STRETCH**

bleu nuit

vert pistache

citron

Découvrez aussi notre  
**SITE WEB**  
witt.fr



1 Jean

55.-

**STRETCH**



Effet ventre plat

Forme : Trento

- Hauteur de taille confortable
- Cuisses étroites
- Largeur de pieds étroite



2 Chemisier

40.-

- Qualité tissée
- Pure viscose
- Ourlet avec bande élastique

bleu délavé



MON ATOUT SILHOUETTE

bois de rose-bleu fumée imprimé

**Viscose**

- Agréable à porter
- Respirante
- Régule l'humidité
- Produit naturel à base de matières premières renouvelables

océan-bleu fumée imprimé

3 T-shirt

30.-

- manches ruchées
- Broderie florale



**LA MODE QUE J'AIME**

Place au rose dans ma garde-robe !  
Joli motif patchwork et coupes très confortables.

**1** Jean facile à enfiler avec ceinture en tricot côtelé intégrée et très confortable. Fermeture à bouton et glissière superflue, look 5 poches conservé grâce à la fausse glissière. 2 poches avec 1 gousset devant, 2 poches arrière. Fausse glissière. Toucher doux et agréable. Aspect délavé. Largeur pieds env. 36 cm. 78% coton, 20% polyester, 2% élasthanne. Rose et sésame : 76% coton, 22% polyester, 2% élasthanne. Lavable en machine. Livré sans la ceinture.

Taille standard, Entrejambe env. 79 cm

bleu blanchi	103.272.054	denim noir	205.567.091
bleu délavé	205.578.124	denim gris	782.453.117
bleu foncé	782.469.276	beige	103.329.295
rose	205.599.271	blanc	393.707.229

T. 38, 40, 42, 44, 46, 48, 50, 52, 54, 56 € 55.-

Longueur courte, Entrejambe env. 74 cm

bleu blanchi	103.288.300	denim noir	205.619.330
bleu délavé	205.620.239	denim gris	782.527.291
bleu foncé	782.544.227	beige	103.330.294
rose	205.631.088	blanc	393.718.229

T. 20, 21, 22, 23, 24, 25, 26 € 55.-

Longueur extra courte, Entrejambe env. 69 cm

bleu blanchi	103.294.295	denim noir	205.716.273
bleu délavé	205.727.245	denim gris	205.759.095
bleu foncé	205.760.279	beige	103.341.288
rose	205.738.251	blanc	393.729.229

T. 205, 215, 225, 235, 245, 255, 265 € 55.-

**2** Chemisier au superbe motif patchwork et à la coupe tendance. Col rond en V et cordon avec houppes décoratives. Tricoté flatteur avec plis sur l'empèchement au dos et ourlet élastique. Viscose en matière ECOVERO signée Lenzing. 100% viscose. Lavable en machine.

Longueur env. 64 cm

bois de rose-bleu fumée imprimé	644.154.006
océan-bleu fumée imprimé	644.170.006

T. 38, 40, 42, 44, 46, 48, 50, 52, 54, 56 € 40.-

**3** T-shirt orné de fleurs brodées devant. Encolure ronde, mancherons et volants fantaisie à la finition des manches courtes tendance. Qualité agréable à porter, aspect fil flammé. Soutient l'initiative « Cotton made in Africa ». 100% coton. Lavable en machine.

Longueur env. 62 cm

écru	645.543.006
------	-------------

T. 38, 40, 42, 44, 46, 48, 50, 52, 54, 56 € 30.-

**4** Robe imprimée blanche au superbe motif patchwork. Qualité tissée douce et fluide, et coupe évasée flatteuse. Encolure en V devant et au dos. Coupures de séparation structurantes. Viscose en matière ECOVERO signée Lenzing. 100% viscose. Lavable en machine.

Longueur env. 106 cm

bois de rose-bleu fumée imprimé	645.292.005
océan-bleu fumée imprimé	645.315.005

T. 38, 40, 42, 44, 46, 48, 50, 52, 54, 56 € 55.-

**5** Avec vos robes, débardeurs ou chemisiers, ce boléro en tricot à coupe ouverte sera parfaitement assorti pour les soirs d'été. Motif tricoté ajouré de qualité et bords ondulés décoratifs aux finitions. Manches longues. Soutient l'initiative « Cotton made in Africa ». 100% coton. Lavable en machine.

Longueur env. 50 cm

bois de rose	647.349.004	océan	647.350.004
écru	647.365.004		

T. 38, 40, 42, 44, 46, 48, 50, 52, 54, 56 € 40.-

**6** Blazer en jean tendance associant denim décontracté et délicate dentelle ! Coupe classique avec coupures de séparation et bordure en dentelle le long de la patte de boutonnage et à l'ourlet. Col chemise, poches raglan et manches longues à manchettes boutonnées. 81% coton, 17% polyester, 2% élasthanne. Lavable en machine.

Longueur env. 56 cm

bleu blanchi	299.306.039
--------------	-------------

T. 40, 42, 44, 46, 48, 50, 52, 54, 56, 58 € 55.-





5 bois de rose

4 Robe imprimée

5 Boléro en tricot

40.-

- Motif ajouré élégant
- Bord ondulé élégant



océan

écru



4 océan-bleu fumée imprimé

4 bois de rose-bleu fumée imprimé

Découvrez aussi notre **SITE WEB** [witt.fr](http://witt.fr)



4 Robe imprimée

55.-

- Qualité tissée
- Pure viscose
- Légèrement évasé

Collier en perles de culture. Métal, verre et plastique. Longueur env. 100 cm, pendentif env. 7 cm. 214.739.194 couleur argentée € 40.-

bois de rose-bleu fumée imprimé

MON ATOU SILHOUETTE



6 Blazer en jean

55.-

- Détails élégants en dentelle
- Poches raglan

STRETCH



1 Robe en jersey

59.-

- Viscose (Ecovero)

STRETCH



Collier en métal et pierres en verre. Longueur jusqu'à env. 55 cm. 859.944.165 couleur argenté € 28.-

2 Tunique

45.-

- Empiècement en dentelle
- Manches retroussables



MON ATOU SILHOUETTE

3 Chemisier

40.-

- Affinant
- Fronces aux épaules

1

Viscose

- Agréable à porter
- Respirante
- Régule l'humidité
- Produit naturel à base de matières premières renouvelables

LA MODE QUE J'AIME

Mon programme bien-être tendance pour le printemps : de jolis imprimés, des tissus ultra-doux et des coupes flatteuses.

**1** Robe en jersey douce et fluide au superbe imprimé original. Fronces flatteuses le long de la couture aux épaules et empiècement affinant à la taille. Autres détails avantageux : encolure en V flatteuse, partie smockée au dos et manches chauve-souris pour dissimuler le haut des bras. Viscose en matière ECOVERO signée Lenzing. 95% viscose, 5% élasthanne. Lavable en machine.

Taille normale, Longueur env. 120 cm  
fraise-couleur ivoire imprimé 645.269.024

T. 38, 40, 42, 44, 46, 48, 50, 52, 54, 56 € 59.-

Longueur courte, Longueur env. 114 cm  
fraise-couleur ivoire imprimé 645.270.024

T. 19, 20, 21, 22, 23, 24, 25, 26 € 59.-

**2** À porter en toutes occasions, l'incontournable dans votre garde-robe ! Tunique longue aux détails tendance : encolure ronde avec V ouvert, patte de boutonnage sur toute la longueur. Empiècement décoratif en dentelle devant, nervures décoratives devant et au dos. Pincés poitrine structurantes. Manches longues avec manchette boutonnée à retrousser pour un look décontracté. Ourlet arrondi. Soutient l'initiative « Cotton made in Africa ». 100% coton. Dentelle : 100% coton. Lavable en machine.

Longueur env. 72 cm  
écreu 644.083.018

T. 38, 40, 42, 44, 46, 48, 50, 52, 54, 56 € 45.-

**3** Chemisier au superbe motif minimaliste composé de nombreux cœurs. Encolure ronde avec petit V et patte de boutonnage courte. Fronces flatteuses sur l'empiècement à l'épaule et au dos. Bords élastiques aux manches ¾ et à l'ourlet, qualité fluide pour un tombé flatteur. 100% viscose. Lavable en machine.

Longueur env. 64 cm  
blanc-bleu jean imprimé 637.066.027

T. 38, 40, 42, 44, 46, 48, 50, 52, 54, 56 € 40.-

**4** T-shirt imprimé. Aspect patchwork et coupe tendance. Plis tout autour de l'encolure ronde pour plus d'ampleur, mancherons et revers fixe aux manches. Élastique à l'ourlet pour un tombé décontracté. Viscose en matière ECOVERO signée Lenzing. 95% viscose, 5% élasthanne. Lavable en machine.

Longueur env. 66 cm  
fraise-couleur ivoire imprimé 645.473.022

T. 38, 40, 42, 44, 46, 48, 50, 52, 54, 56 € 40.-

**5** T-shirt doux et agréable à porter au motif minimaliste tendance. Fine bordure à l'encolure ronde et aux manches ¾. Certifié OCS. 50% coton, 50% modal. Lavable en machine.

Longueur env. 66 cm  
blanc-bleu jean imprimé 636.983.024

T. 38, 40, 42, 44, 46, 48, 50, 52, 54, 56 € 35.-

**6** Glamour et tendance : jean en mélange de coton, de lyocell et de viscose. Empiècement latéral le long de la couture latérale avec petites pierres brillantes fantaisie. Coupe 5 poches classique avec ceinture, passants, fermeture à glissière et bouton. Jambes avec petites fentes arrondies aux extrémités. Largeur pieds env. 32 cm. Soutient l'initiative « Cotton made in Africa ». 56% coton, 19% polyester, 14% lyocell, 10% viscose, 1% élasthanne. Lavable en machine.

Taille normale, Entrejambe env. 71 cm  
bleu blanchi 632.813.012

T. 36, 38, 40, 42, 44, 46, 48, 50, 52 € 99.-

Longueur courte, Entrejambe env. 66 cm  
bleu blanchi 632.852.012

T. 19, 20, 21, 22, 23, 24, 25, 26, 27 € 99.-

MON ATOU SILHOUETTE

4 T-shirt imprimé

40.-

- Viscose (Ecovero)
- Ourlet avec bande élastique

STRETCH

Collier en métal avec perles acryliques. Longueur jusqu'à env. 53 cm.  
426.764.180  
couleur argenté  
€ 59.-

5 T-shirt

35.-

- 50% coton



6 Jean

99.-

- Petites pierres fantaisie

STRETCH



Forme : New York

- Légèrement taille basse
- Largeur normale aux cuisses
- Largeur de pieds étroite

MON ATOU SILHOUETTE

Tombe bien et lâchement sur le Zone du ventre à travers la bande élastique à l'ourlet.

Découvrez aussi notre  
SITE WEB  
witt.fr

1 Pantalon

Conseil  
Coupe

59.-

Ceinture  
élastique



SUPERSTRETCH



Forme : Trento

- Hauteur de taille confortable
- Cuisse étroites
- Largeur de pieds étroite

menthe

rose

blanc

taupe

ambre

cannelle

graphite

marron

sable

bleu clair

lie de vin

marine

vert sapin

bleu roi

noir

2 Chemisier

49.-

- 50% coton
- Détails dentelle

blanc

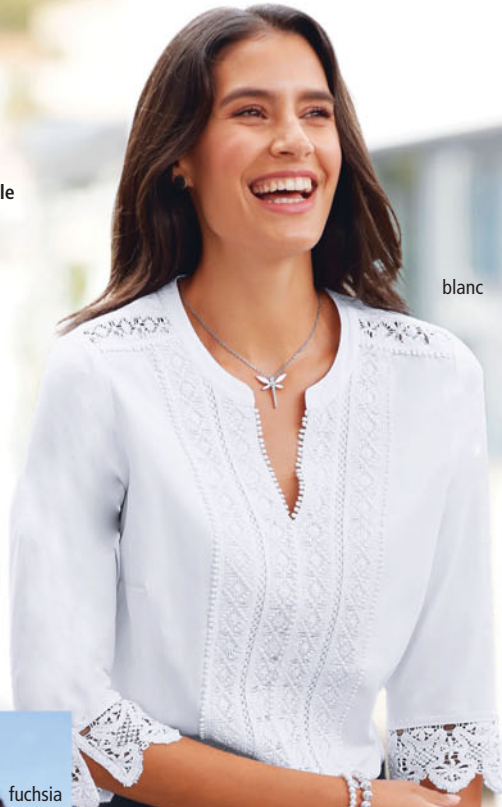

fuchsia



pomme



bleu roi

LA MODE  
QUE J'AIME

Ma mode au quotidien : le pantalon  
menthe avec le chemisier blanc aujourd'hui,  
le pantalon blanc avec le pull menthe demain !

**1** Effet affinant Pantalon confort à large ceinture élastique. Qualité extensible, grande liberté de mouvement. Larg. pieds 36 cm. 72% viscose, 25% polyamide, 3% élasthanne. Lavable en machine.

Taille standard, Entrejambe env. 77 cm

taupe 112.909.054	vert sapin 113.001.057
cannelle 115.345.083	bleu clair 115.759.083
rose 115.769.080	menthe 115.770.064
marron 120.924.096	ambre 158.123.054
blanc 202.778.214	noir 311.140.083
bleu roi 311.162.054	sable 525.529.083
graphite 593.267.085	lie de vin 775.720.063
marine 775.731.080	

T. 38, 40, 42, 44, 46,  
48, 50, 52, 54, 56

€ 59.-

Longueur courte, Entrejambe env. 72 cm

taupe 112.915.070	vert sapin 113.023.073
cannelle 115.367.088	bleu clair 115.792.071
rose 115.801.081	menthe 115.812.068
marron 120.946.075	ambre 158.134.064
blanc 202.789.214	noir 311.173.056
bleu roi 311.184.076	sable 525.535.106

graphite 593.256.066 lie de vin 775.742.080  
marine 775.753.096

T. 20, 21, 22, 23, 24, 25, 26 € 59.-

Longueur extra courte,  
Entrejambe env. 67 cm

blanc 202.804.214	taupe 445.800.080
vert sapin 445.822.100	cannelle 445.833.099
bleu clair 445.844.086	rose 445.855.111
menthe 445.866.110	marron 445.883.086
ambre 445.894.096	noir 445.902.071
bleu roi 445.924.087	sable 445.935.116
graphite 445.941.099	lie de vin 445.968.086
marine 445.979.099	

T. 205, 215, 225, 235, 245, 255, 265 € 59.-

**i** Cotton made in Africa

Avec ces articles, nous soutenons l'initiative "Cotton made in Africa" (CmiA) qui s'engage à améliorer les conditions de vie des petits producteurs.

2-4

3 Pull

# 55.-

- 55% coton
- 45% viscose
- Joli motif ajouré
- Dégradé de couleurs mode

jade-  
écru à  
motifs



mauve-  
écru à  
motifs

terre cuite-  
écru à motifs

anthracite-  
écru à motifs

4 Débardeur à en-  
colure carrée

# 25.-



rose



- jaune
- orange
- rouge
- vert kiwi
- vert olive
- vert
- corail
- vert d'eau
- bleu
- lilas
- bleu azur
- marine
- blanc
- beige
- taupe
- chocolat
- noir

Longueur env. 64 cm

blanc	335.879.056
fuchsia	649.893.007
bleu roi	649.906.007
pomme	649.917.007

T. 38, 40, 42, 44, 46,  
48, 50, 52, 54, 56

€ 49.-

**3** Nous aimons tout de ce pull : sa qualité douce, son motif ajouré et son dégradé de couleurs effet « color block ». Décidez par vous-même. Finitions côtelées à l'encolure ronde, aux manches longues et à l'ourlet. Conception soignée. Soutient l'initiative « Cotton made in Africa ». 55% coton, 45% viscose. Lavable en machine.

Longueur env. 66 cm

terre cuite-écru à motifs	631.730.014
jade-écru à motifs	631.741.014
mauve-écru à motifs	631.758.014
anthracite-écru à motifs	631.763.014

T. 38, 40, 42, 44, 46,  
48, 50, 52, 54, 56

€ 55.-

**4** Débardeur à encolure carrée, basique et facile à associer. Matière facile d'entretien. 100% coton. gris chiné : 95% coton, 5% viscose. Lavable en machine.

Longueur env. 62 cm

bleu	805.655.093	rose	805.666.087
noir	805.677.097	vert kiwi	805.688.082
blanc	805.699.098	marine	805.707.094
jaune	805.718.094	vert d'eau	805.729.094
rouge	805.730.088	corail	805.741.085
orange	805.752.093	bleu azur	805.768.093
vert	805.779.081	vert olive	805.789.080
beige	805.804.087	chocolat	805.815.080
taupe	805.826.086	lilas	805.837.074

T. 36, 38, 40, 42, 44, 46, 48, 50, 52 € 25.-

Découvrez  
aussi notre

## SITE WEB witt.fr

# 1 Pantalon

# 35.-

- Indéformable
- Entretien facile



**1** Pantalon extensible, parfaitement ajusté et indéformable ! Ceinture élastique au dos, bouton fantaisie et fausse patte à glissière devant. 2 poches et glissières décoratives devant. Largeur pieds env. 36 cm. 72% viscose, 25% polyamide, 3% élasthanne. Lavable en machine.

Taille standard, Entrejambe env. 77 cm	
gris	348.795.066
noir	159.878.472
kaki	348.752.334
rose	348.809.103
anthracite	713.290.373
marron toffee	141.001.256
T.	40, 42, 44, 46, 48, 50, 52, 54, 56, 58

Longueur courte, Entrejambe env. 72 cm	
gris	348.821.221
noir	159.914.112
kaki	348.774.342
rose	348.832.144
anthracite	713.309.322
marron toffee	141.017.285
T.	20, 21, 22, 23, 24, 25, 26, 27, 28, 29

**2** T-shirt long raffiné avec boutons-pression originaux ! Boutons-pression décoratifs le long des manches  $\frac{3}{4}$ . Vous pouvez ouvrir les boutons le long de la couture latérale pour obtenir une longue fente latérale. 100% coton. anthracite chiné : 50% coton, 50% polyester. Lavable en machine.

Longueur env. 74 cm	
gris	348.810.187
noir	159.920.145
rose flamant	595.750.008
lavande	595.767.008
anthracite chiné	595.778.008
T.	40, 42, 44, 46, 48, 50, 52, 54, 56, 58

**3** Ce T-shirt long est irrésistible ! Il affine la silhouette et apporte du peps à votre garde-robe avec son motif intégral. Fentes latérales. 100% coton. Lavable en machine.

**4** Simplement intelligent : T-shirt 2 en 1 aux finitions raffinées pour un look parfait ! Coupe longue avec empiècement imprimé attrayant et débardeur uni cousu à l'inté-

# 2 T-shirt long

# 20.-



# 3 T-shirt long

# 20.-

- Coupe longue mode



Longueur env. 74 cm	
gris	348.810.187
noir	159.920.145
rose flamant	595.750.008
lavande	595.767.008
anthracite chiné	595.778.008
T.	40, 42, 44, 46, 48, 50, 52, 54, 56, 58

**3** Ce T-shirt long est irrésistible ! Il affine la silhouette et apporte du peps à votre garde-robe avec son motif intégral. Fentes latérales. 100% coton. Lavable en machine.

**4** Simplement intelligent : T-shirt 2 en 1 aux finitions raffinées pour un look parfait ! Coupe longue avec empiècement imprimé attrayant et débardeur uni cousu à l'inté-



Longueur env. 74 cm	
gris	348.810.187
noir	159.920.145
rose flamant	595.750.008
lavande	595.767.008
anthracite chiné	595.778.008
T.	40, 42, 44, 46, 48, 50, 52, 54, 56, 58

**5** Chic, confortable et affiné : chemisier en qualité Georgette légère et au look superposé tendance. Opaque grâce au débardeur long cousu dessous. Mancherons légèrement transparents. 100% polyester. Débardeur : 100% polyester. Lavable en machine.

Longueur env. 64 cm	
gris	348.810.187
noir	159.920.145
rose à motifs	375.137.049
noir à motifs	375.143.049
T.	40, 42, 44, 46, 48, 50, 52, 54, 56, 58

4 T-shirt

25.-

- Motif floral discret
- Aspect 2 en 1 tendance
- Coupe longue

2 en 1



couleur ivoire-noir imprimé

2-4

**Cotton made in Africa**

Avec ces articles, nous soutenons l'initiative „Cotton made in Africa“ (CmiA) qui s'engage à améliorer les conditions de vie des petits producteurs.

5 Chemisier

noir à motifs

29.-

- Mélange de matières à double épaisseur: jersey et partie tissée légère



rouge à motifs

2 en 1

6 Chemisier doté d'un séduisant imprimé. Col chemise, V ouvert et patte de boutonnage à boutons assortis. Coupe évasée avec ourlet légèrement arrondi. Manches  $\frac{3}{4}$  boutonnées. 100% viscose. Lavable en machine.

Longueur env. 72 cm

blanc-rouge à motifs

176.678.119

blanc-bleu à motifs 522.145.039

blanc-marine à motifs 522.151.041

T. 40, 42, 44, 46, 48, 50, 52, 54, 56, 58 € 30.-

6 Chemisier long

30.-

blanc-rouge à motifs



blanc-bleu à motifs

blanc-marine à motifs



# FAVORIS

## Super qualité – super prix

1 Tunique

18.-

• Coupe en A



marine-  
écru  
imprimé

écru-marine imprimé

fraise-écru imprimé

**1** Tunique ornée d'un empiecement au superbe imprimé ethnique devant. Passepoil à l'encolure ronde avec petit V, manches courtes tendance et dos uni. Fronces sous l'empiecement pour un look plus ample et coupe en A flatteuse. 100% coton. Lavable en machine.

**Longueur env. 66 cm**

marine-écru imprimé  
fraise-écru imprimé  
écru-marine imprimé

580.409.015  
580.413.015  
580.424.015

T. 40, 42, 44, 46, 48,  
50, 52, 54, 56, 58

€ 18.-

**2** Facilité d'entretien, coupe tendance ou petit prix, nous ne savons pas ce qui nous plaît le plus dans ce pull long. Col V et

manches longues. Ourlet en pointe tendance. Conception soignée. 100% acrylique. Lavable en machine.

**Longueur env. 74 cm**

papaye  
couleur chamois  
bleu jean  
noir

582.157.006  
582.168.006  
582.170.006  
582.180.006

T. 40, 42, 44, 46, 48,  
50, 52, 54, 56, 58

€ 27.-

**3** L'association qui fait tout le look ! T-shirt à col rond à larges rayures avec motif animal en haut et 2 couleurs unies en bas. Manchères mode. Qualité agréable à porter. 100% coton. Lavable en machine.

**Longueur env. 70 cm**

hortensia-noir  
chamois-noir  
bleu jean-noir

T. 40, 42, 44, 46, 48,  
50, 52, 54, 56, 58

€ 23.-

**4** Jean ¾ original avec ceinture élastique très haute. Confortable et tendance, il offre aussi un effet ventre plat. Passants, fausse patte à glissière et 2 poches devant. 81% coton, 17% polyester, 2% élasthanne. Lavable en machine.

**Entrejambe env. 59 cm**

bleu blanchi  
bleu délavé  
denim gris  
denim noir

T. 40, 42, 44, 46, 48,  
50, 52, 54, 56, 58

€ 27.-

2 Pull long

27.-

• Forme fluide en pointe  
• Coupe longue affinant

couleur chamois

bleu jean

noir

papaye

3 T-shirt à encolure ronde

23.-



bleu jean-  
noir

hortensia-noir

chamois-noir

**5** Deux fois plus ravissant : notre T-shirt 2 en 1, facile à assortir, est la réponse mode pour des tenues rapides et stylées. Encolure ronde et fausse fermeture boutonnée. Manches ¾. Jolis volants imprimés sur le devant et à la finition des manches. 100% coton. Lavable en machine.

**Longueur env. 70 cm**

papaye-écru  
fuchsia-écru  
bleu fumée-écru  
noir-écru

T. 40, 42, 44, 46, 48,  
50, 52, 54, 56, 58

582.357.010  
582.362.010  
582.373.010  
582.389.010

€ 25.-



4 Jean ¾

27.-

- Ceinture haute
- Effet ventre plat

**STRETCH**  
ceinture élastique



5 T-shirt

25.-

2 en 1



noir-écru

papaye-écru

fuchsia-écru

bleu fumée-écru

bleu délavé

1,3-5

i

**Cotton made in Africa**

Avec ces articles, nous soutenons l'initiative „Cotton made in Africa“ (CmiA) qui s'engage à améliorer les conditions de vie des petits producteurs.

Découvrez aussi notre  
**SITE WEB**  
witt.fr



denim noir

denim gris

bleu délavé

bleu blanchi

# FAVORIS

Super qualité – super prix

1 Débardeur

16.-



- Boutons imitation nacre



fuchsia

1+2,5



**Cotton made in Africa**

Avec ces articles, nous soutenons l'initiative „Cotton made in Africa“ (CmiA) qui s'engage à améliorer les conditions de vie des petits producteurs.

**1** Débardeur basique à petit prix. Encolure ronde avec petit V, patte de boutonnage avec boutons à l'aspect nacré. Jersey fin. 100% coton. Lavable en machine.  
**Longueur env. 66 cm**  
 blanc 656.390.197 marine 345.470.134  
 beige 387.147.082 fuchsia 656.414.179  
 rouge 345.486.175 bleu clair 345.492.199  
 turquoise 656.436.153  
 émeraude 387.153.079  
 T. 40, 42, 44, 46, 48, 50, 52, 54, 56, 58 € 16.-

**2** T-shirt à manches ¾ au superbe motif floral. Encolure arrondie avec empiècement uni. 100% coton. Lavable en machine.  
**Longueur env. 66 cm**  
 marine-fuchsia imprimé 549.850.009  
 40, 42, 44, 46, 48, 50, 52, 54, 56, 58 € 20.-

**3** Veste en tricot légère à motif ajouré estival. Attaches brandebourg. Manches courtes. Patte de boutonnage arrondie à l'ourlet. Finitions côtelées aux manches et à l'ourlet. 100% acrylique. Lavable en machine.

**Longueur env. 58 cm**  
 blanc 550.354.007  
 T. 40, 42, 44, 46, 48, 50, 52, 54, 56, 58 € 30.-

**4** Une mode à prix imbattable ! Corsaire sport avec plis repassés et 2 poches arrondies. Ceinture élastique pour un confort optimal. Fentes chevilles. 100% polyester. Lavable en machine.  
**Entrejambe env. 49 cm**  
 noir 597.756.218 prune 326.583.209  
 kaki 597.745.202 rouge 597.734.215  
 blanc 597.713.210 marine 481.106.217

beige 597.724.207 bleu roi 192.109.196  
 vert émeraude 192.132.191  
 pamplemousse 734.197.010  
 T. 40, 42, 44, 46, 48, 50, 52, 54, 56, 58 € 15.-

**5** Débardeur à motif imprimé exotique. Il vous donnera envie de voyage ! Col V passepoilé et emmanchures. 100% coton. Lavable en machine.  
**Longueur env. 66 cm**  
 vert olive à motifs 547.312.065  
 T. 40, 42, 44, 46, 48, 50, 52, 54, 56, 58 € 18.-

2 T-shirt à manches ¾

20.-

- Empiècement uni à l'encolure



3 Veste en tricot

30.-

- Attache brandebourg décorative
- Motif ajouré



4 Corsaire

15.-

ceinture élastique

vert émeraude

Découvrez aussi notre SITE WEB [witt.fr](http://witt.fr)

5 Débardeur

18.-



**FAVORIS**  
Super qualité – super prix

1 Pantacourt

50.-

- Tombe parfaitement
- Ceinture élastique confortable
- Coupe parfaite avec empiècement au dos
- Poches à glissière
- Glissière aux jambes

ceinture élastique

STRETCH

CC Coupe Courte

Forme : Bonn

- Hauteur de taille confortable
- Cuisses larges
- Largeur de pieds standard

gris pierre

1-3

**Cotton made in Africa**

Avec ces articles, nous soutenons l'initiative „Cotton made in Africa“ (CmiA) qui s'engage à améliorer les conditions de vie des petits producteurs.

bleu jean

blanc

bleu clair

**1** Pantalon décontracté longueur mollet avec ceinture élastique confortable côtelée. Partie lisse devant. Fermeture à glissière et bouton, passants. Empiècement au dos et qualité extensible pour une coupe parfaite. 2 poches devant et 1 poche à glissière sur le côté de la jambe. Très pratique : glissière avec fente à la finition des jambes. Largeur pieds env. 44 cm. 98% coton, 2% élasthanne. Lavable en machine.

Taille standard, Entrejambe env. 59 cm

blanc 128.427.014 bleu clair 128.392.026  
bleu jean 128.405.002  
gris pierre 128.416.019

T. 38, 40, 42, 44, 46, 48, 50, 52, 54, 56

€ 50.-

Longueur courte, Entrejambe env. 54 cm

blanc 128.461.010 bleu clair 128.438.001  
bleu jean 128.449.013  
gris pierre 128.450.019

T. 20, 21, 22, 23, 24, 25, 26

€ 50.-

**2** Choisissez votre couleur préférée ! Pull avec col tortue, finitions côtelées aux manches et à l'ourlet. 50% coton, 50% acrylique. Lavable en machine.

Longueur env. 62 cm

noir 133.202.094 fuchsia 133.267.082  
rouille 133.256.093 pomme 648.992.008  
marine 133.224.089 bleu roi 323.546.057  
abricot 744.034.082 menthe 744.024.083  
gris chiné 133.290.098  
vieux rose 133.176.068  
jaune mais 323.524.081  
bleu glacier 133.187.083  
taupe chiné 133.154.078  
rouge corail 133.304.082  
bleu pétrole 133.278.078  
323.535.070

T. 38, 40, 42, 44, 46, 48, 50, 52, 54, 56

€ 40.-

2 Pull

40.-

- pomme
- abricot
- menthe
- jaune mais
- gris chiné
- bleu roi
- blanc cassé
- bleu pétrole
- rouille
- noir
- bleu glacier
- taupe chiné
- fuchsia
- vieux rose
- marine
- rouge corail

3 Jupe

45.-

- Qualité coton
- Avec poches à rabat plaquées

CC Coupe Courte

STRETCH

taupe

marine

Longueur env. 68 cm

fuchsia-bleu nuit à carreaux 253.999.111  
rose flamant-marine à carreaux 648.488.016  
aigue-marine-kaki à carreaux 648.493.016

T. 40, 42, 44, 46, 48, 50, 52, 54, 56

€ 55.-

**5** Débardeur avec larges bretelles, un basique incontournable ! Superbe qualité. 100% coton (coton biologique certifié). Lavable en machine.

Longueur env. 64 cm

vert 883.734.005 prune 208.640.039  
noir 688.609.009 rouge 477.867.029  
rose 883.427.017 marine 151.617.028  
écru 883.381.008 fuchsia 883.472.027  
blanc 883.369.016 bleu roi 468.550.032  
moka 883.744.013 lavande 687.479.017  
taupe 477.878.008 vert tilleul 883.723.014  
vert d'eau 883.697.014  
jaune poussin 687.468.025

T. 38, 40, 42, 44, 46, 48, 50, 52, 54, 56

€ 20.-

**3** Jupe sportive à ceinture gainante. Passants, glissière et bouton devant. 2 poches en biais et 1 poche plaquée à rabat avec bouton devant. Fente dissimulée au dos pour une plus grande liberté de mouvement. Soutient l'initiative « Cotton made in Africa ». 98% coton, 2% élasthanne. Lavable en machine.

Taille standard, Longueur env. 64 cm

taupe 111.725.005 marine 111.859.005

T. 38, 40, 42, 44, 46, 48, 50, 52, 54, 56

€ 45.-

Longueur courte, Longueur env. 60 cm

taupe 111.939.005 marine 112.069.005

T. 20, 21, 22, 23, 24, 25, 26

€ 45.-

**4** Chemisier à carreaux au style moderne : parties à carreaux en biais et ravissante glissière décorative sur les poches plaquées. Glissière sur toute la longueur. Manches ¾ avec manchettes et fente, fentes latérales. 65% polyester, 35% coton. Lavable en machine.

4 Chemisier

55.-

- Avec coton
- Carreaux en fils teintés
- Fermeture à glissière pratique
- poches poitrine plaquées
- Fentes sur les côtés

fuchsia-bleu nuit à carreaux

aigue-marine-kaki à carreaux



rose flamant-marine à carreaux



Découvrez aussi notre  
**SITE WEB**  
 witt.fr

5 Débardeur

20.-

- Qualité supérieure
- Confortable à porter
- Facile à assortir



blanc

écru

rose

fuchsia

bleu roi

taupe

jaune poussin

prune

lavande

vert d'eau

vert tilleul

vert

moka

marine

rouge

noir

5 Débardeur



At least 95% OCS  
 organically grown cotton  
 certified by CU 1105712

# FAVORIS

## Super qualité – super prix

1 Pantalon 7/8

45.-

• 96% coton



STRETCH

Forme : Nizza

- Hauteur de taille confortable
- Largeur normale aux cuisses
- Largeur de pieds standard

blanc



ambre

beige clair

kaki

marine

rouge corail

bleu blanchi

noir

blanc

1 Pantalon 7/8 à ceinture élastique latérale. Coutures affinantes et fente arrondie avec 2 boutons fantaisie. Fermeture à glissière et bouton devant, passants. 96% coton, 4% élasthanne. Bleu blanchi : 78% coton, 20% polyester, 2% élasthanne. Lavable en machine. Livré sans ceinture.

Taille standard, Entrejambe env. 59 cm

rouge corail	178.844.048
noir	649.747.113
blanc	650.167.117
beige clair	691.255.106
ambre	691.653.108
kaki	691.700.110
marine	691.711.117
bleu blanchi	690.627.111

T. 38, 40, 42, 44, 46, 48, 50, 52, 54, 56

€ 45.-

Longueur courte, Entrejambe env. 54 cm

rouge corail	178.855.105
noir	650.338.111

blanc  
beige clair  
ambre  
kaki  
marine  
bleu blanchi

T. 19, 20, 21, 22, 23, 24, 25, 26, 27

€ 45.-

2 T-shirt avec encolure arrondie : un basique incontournable pour votre garde-robe ! 100% coton. Lavable en machine.

Longueur env. 66 cm

noir	313.601.317	marine	205.890.248
rose	551.079.253	orange	313.597.281
bleu	313.586.311	lavande	313.612.293
blanc	205.904.239	vert olive	205.925.223
jaune	313.570.313	turquoise	551.069.226
bordeaux	205.914.236		
vert pistache	313.623.291		

T. 38, 40, 42, 44, 46, 48, 50, 52, 54, 56

€ 23.-

3 T-shirt à imprimé coquillages devant. Fentes latérales. 100% coton. Lavable en machine.

Longueur env. 72 cm

marine	122.090.100
blanc	127.107.093
citron	171.137.072
noir	171.159.076
framboise	185.680.075
turquoise	190.013.069
prune	276.226.090
fuchsia	371.646.109
vert olive	371.657.106
bleu clair	445.952.102
marron	445.963.086
vert pistache	445.974.097
abricot	445.984.108
bleu roi	483.724.076
beige	484.342.106
vert émeraude	784.812.098
rouge	784.823.084

T. 40, 42, 44, 46, 48, 50, 52, 54, 56, 58

€ 25.-

2 T-shirt

23.-



rose



2 T-shirt



rose

turquoise

blanc

bordeaux

vert olive

marine

jaune

orange

vert pistache

bleu

lavande

noir

4 Polo en qualité piqué : un confort optimal même en été ! Patte de boutonnage et 2 fentes latérales. 100% coton. Lavable en machine.

Longueur env. 62 cm

fuchsia	363.319.208
sable	140.596.227
marron	140.609.225
jaune maïs	362.565.215
vert d'eau	362.576.150
blanc	362.587.126
vert	363.251.204
rouge cerise	363.273.123
marine	363.284.209
mandarine	363.309.195
noir	363.320.206
vert pistache	363.331.204
lilas	645.082.218
gris	140.585.207

T. 38, 40, 42, 44, 46, 48, 50, 52, 54, 56

€ 25.-

3 T-shirt

25.-



marine



4 Polo

25.-



fuchsia

1-4

**i** **Cotton made in Africa**  
Avec ces articles, nous soutenons l'initiative „Cotton made in Africa“ (CmiA) qui s'engage à améliorer les conditions de vie des petits producteurs.

Découvrez aussi notre **SITE WEB** [witt.fr](http://witt.fr)

# FAVORIS

Super qualité – super prix



1 Chemisier

**35.-**

- Viscose douce et fluide
- Motif affinant
- Chemisier d'été léger

vieux rose-écru à rayures



marine-écru à rayures

bleu tourterelle-écru à rayures

**1** Un favori mode tout en légèreté ! Chemisier à rayures affinant. Col chemise, patte de boutonnage sur toute la longueur et manches courtes à revers fixe. Ourlet légèrement arrondi pour un port à l'intérieur comme à l'extérieur. 100% viscose. Lavable en machine. **Longueur env. 64 cm**

vieux rose-écru à rayures 290.602.019  
bleu tourterelle-écru à rayures 290.618.019  
marine-écru à rayures 290.641.019

T. 38, 40, 42, 44, 46, 48, 50, 52, 54, 56 € 35.-

**2** Jean affinant. Coupe 5 poches. Broderie décorative sur les deux poches arrière. Fermeture à glissière et bouton devant. Passants. Ceinture intégrée. Largeur pieds env. 40 cm. 78% coton, 20% polyester, 2% élasthanne. Coloris blanc, chamois et kaki : 98% coton, 2% élasthanne. Lavable en machine. Livré sans ceinture. **Taille standard, Entrejambe env. 79 cm**

kaki 593.824.247 denim noir 402.637.299  
blanc 655.905.241 bleu délavé 402.648.361  
bleu foncé 643.999.300 bleu blanchi 402.659.227  
denim gris 655.891.311 taupe-denim 548.488.274  
couleur chamois 402.615.258

T. 38, 40, 42, 44, 46, 48, 50, 52, 54, 56 € 49.-

**Longueur courte, Entrejambe env. 74 cm**

kaki 593.835.301 denim noir 402.670.303  
blanc 655.927.257 bleu délavé 402.681.277  
bleu foncé 644.007.444 bleu blanchi 402.692.247  
denim gris 655.916.321 taupe-denim 548.530.329  
couleur chamois 402.669.274

T. 19, 20, 21, 22, 23, 24, 25, 26, 27 € 49.-

collection



Affinant :

Ce jean sublimerait votre silhouette

2 Jean

Conseil Coupe

**49.-**

STRETCH



Forme : Paris

- Hauteur de taille confortable
- Cuisses étroites
- Largeur de pieds standard

denim gris

taupe-denim

denim noir

blanc

bleu blanchi

couleur chamois

bleu foncé

kaki

bleu délavé

broderie décorative sur les poches arrière

bleu délavé



Coupe affinant pour une jolie silhouette,

Coupe droite aux jambes



3 Veste légère

55.-

- Pur coton
- qualité sweat légère
- cordon contrasté



3+4

1

**Cotton made in Africa**

Avec ces articles, nous soutenons l'initiative „Cotton made in Africa” (CmiA) qui s'engage à améliorer les conditions de vie des petits producteurs.



marine-fuchsia



marine-jaune soleil



marine-émeraude

Découvrez aussi notre  
**SITE WEB**  
witt.fr

4 T-shirt

30.-

- Coupe décontractée aux épaules
- Superbe motif

marine-fuchsia à rayures



marine-jaune soleil à rayures



marine-émeraude à rayures fines

Longueur extra courte, Entrejambe env. 69 cm

kaki	593.846.232	denim noir	116.503.328
blanc	116.536.384	bleu délavé	116.514.364
bleu foncé	644.018.286	bleu blanchi	116.525.293
denim gris	116.547.269	taupe-denim	548.546.266
couleur chamois			116.494.261

T. 195, 205, 215, 225, 235, 245, 255 € 49.-

Long, Entrejambe env. 84 cm

kaki	774.046.173	denim noir	774.109.313
blanc	774.057.384	bleu délavé	774.115.262
bleu foncé	774.137.295	bleu blanchi	774.126.355
denim gris	774.165.263	taupe-denim	774.171.300
couleur chamois			774.035.376

T. 84, 88, 92, 96, 100 € 49.-

**3** Veste légère au look sportif grâce au mélange de motifs à rayures. Qualité sweat légère avec col à revers avec coulisse, œillets décoratifs et lien à nouer, glissière sur toute la longueur et 2 poches pratiques. Bords-côtes aux manches longues et à l'ourlet. Soutient l'initiative « Cotton made in Africa ». 100% coton. Lavable en machine.

Longueur env. 66 cm

marine-fuchsia	293.897.030
marine-jaune soleil	293.906.030
marine-émeraude	293.912.030

T. 38, 40, 42, 44, 46, 48, 50, 52, 54, 56 € 55.-

**4** T-shirt aux motifs gais. T-shirt à encolure ronde passepilée et mancherons décontractés. Soutient l'initiative « Cotton made in Africa ». 100% coton. Lavable en machine.

Longueur env. 62 cm

marine-fuchsia à rayures	293.923.035
marine-jaune soleil à rayures	293.934.035
marine-émeraude à rayures fines	293.949.035

T. 38, 40, 42, 44, 46, 48, 50, 52, 54, 56 € 30.-



1 T-shirt

40.-

STRETCH

hortensia



bleu glacier



écru

**1** T-shirt très doux et agréable à porter. Le motif jacquard structuré apporte un petit plus. Encolure ronde avec découpe en V et ourlet légèrement arrondi. Mélange de matières facile d'entretien. 93% polyester, 7% élasthanne. Lavable en machine.

Longueur env. 66 cm

bleu glacier 624.917.009 hortensia 624.928.009  
écru 625.711.009

T. 38, 40, 42, 44, 46, 48, 50, 52, 54, 56 € 40.-

**2** Coupe parfaite et indéformable offrant une grande liberté de mouvement. Pantalon en qualité extensible avec fermeture à glissière et bouton, passants. 2 poches arrondies et 2 fausses poches avec zip fantaisie. Ceinture intégrée à passants. Largeur pieds env. 36 cm. 72% viscose, 25% polyamide, 3% élasthanne. Lavable en machine. Livré sans ceinture.

Taille standard, Entrejambe env. 77 cm

menthe 344.568.145	bleu 344.579.142
blanc 448.428.136	gris 448.439.128
marine 448.440.144	noir 448.451.116
vert émeraude 448.462.147	taupe 692.504.121
gris pierre 692.510.125	rouge cerise 879.399.115
rose 879.403.128	

T. 38, 40, 42, 44, 46, 48, 50, 52, 54, 56 € 59.-

Long, Entrejambe env. 82 cm

menthe 124.851.185	bleu 124.862.172
blanc 124.873.177	gris 124.884.148
marine 124.890.122	noir 124.904.107
vert émeraude 124.914.183	taupe 124.920.127
gris pierre 124.931.141	rouge cerise 124.953.170
rose 124.964.179	

T. 76, 80, 84, 88, 92, 96, 100, 104, 108, 112 € 59.-

Longueur courte, Entrejambe env. 72 cm

menthe 344.596.155	bleu 344.604.140
blanc 448.520.120	gris 448.542.130
marine 448.553.083	noir 448.564.088
vert émeraude 448.574.126	taupe 692.521.104

collection



Coupe parfaite :  
jean extensible en 11 jolis coloris !

2 Pantalon

Conseil  
Coupe

59.-

• Tombe parfaitement grâce au stretch, dans toutes les tailles



Décoratif  
Fermeture  
éclair sur le  
Sacs

rose

Coupe  
droite

SUPERSTRETCH



Forme : London

- Légèrement taille basse
- Cuisse étroites
- Largeur de pieds étroite

STEHMANN  
Comfort Line

3 Veste en tricot polaire

45.-

- Polaire tricotée à l'intérieur légèrement gratté
- Bel aspect chiné
- Empiècements décoratifs



4 T-shirt rayé

35.-

- Rayure imprimée
- Doux et agréable sur la peau



gris à rayures fines



bleu moyen à rayures fines

4 T-shirt rayé

vieux rose



vieux rose à rayures fines



vieux rose



bleu moyen

gris pierre 692.532.123 rouge cerise 879.414.112  
rose 879.420.115

T. 20, 21, 22, 23, 24, 25, 26 € 59.-

Longueur extra courte, Entrejambe env. 67 cm

menthe 344.610.170 bleu 344.626.126

blanc 448.622.123 gris 448.633.117

marine 448.644.118 noir 448.654.087

vert émeraude 448.665.123 taupe 692.543.093

gris pierre 692.554.120 rouge cerise 879.436.113

rose 879.479.108

T. 205, 215, 225, 235, 245, 255, 265 € 59.-

3 Veste en tricot polaire avec aspect chiné à l'extérieur, intérieur légèrement gratté ! Col montant, glissière sur toute la longueur et 2 poches cousues. Coutures princesse pour une coupe parfaite. 100% polyester. Lavable en machine.

Longueur env. 66 cm

vieux rose 682.555.009

bleu moyen 682.577.009

T. 38, 40, 42, 44, 46, 48, 50, 52, 54, 56 € 45.-

4 Décontracté et intemporel ! T-shirt rayé avec encolure ronde et manches 3/4. Soutient l'initiative « Cotton made in Africa ». 100% coton. Lavable en machine.

Longueur env. 66 cm

vieux rose à rayures fines 653.160.012

gris à rayures fines 653.755.012

bleu moyen à rayures fines 653.766.012

T. 38, 40, 42, 44, 46, 48, 50, 52, 54, 56 € 35.-

Découvrez aussi notre  
**SITE WEB**  
witt.fr

**i** **Polaire**

- Matière douce
- Garde la chaleur
- Respirant
- Séchage rapide
- Anti-boulochage



1 T-shirt

**35.-**

- Pur coton
- Coupe décontractée aux épaules
- Motif facile à assortir



1 Les rayures plaisent toujours ! T-shirt facile à associer à la coupe affinante. Passepoil et coutures décoratives à l'encolure ronde. Mancherons décontractés à manchettes. Soutient l'initiative « Cotton made in Africa ». 100% coton. Lavable en machine.

**Longueur env. 66 cm**  
 écru-kaki imprimé **670.844.006**  
 T. 38, 40, 42, 44, 46, 48, 50, 52, 54, 56 € **35.-**

2 Parfaitement ajusté, il accompagne tous vos mouvements : jean indéformable ! Coupe 5 poches avec bouton, glissière, passants et rivets sur les poches. Délavage moderne et broderie décorative sur les poches arrière. Largeur pieds env. 32 cm. Livré sans la ceinture. Soutenez l'initiative « Cotton made in Africa ». 72% coton, 25% polyester, 3% élasthanne. Coloris bleu délavé : 81% coton, 17% polyester, 2% élasthanne. Lavable en machine.

**Taille standard, Entrejambe env. 77 cm**  
 kaki **394.652.047** beige **670.760.010**  
 bleu délavé **394.759.044**  
 darkblue-stone-washed **670.786.010**  
 T. 38, 40, 42, 44, 46, 48, 50, 52, 54, 56 € **59.-**  
**Longueur courte, Entrejambe env. 72 cm**  
 kaki **394.919.047** beige **670.775.010**  
 bleu délavé **394.985.044**  
 darkblue-stone-washed **670.797.010**  
 T. 20, 21, 22, 23, 24, 25, 26 € **59.-**

3 Tendance et indispensable ! Chemisier en jean, jolis détails. Col chemise avec pied supplémentaire et boutons-pression, patte de boutonnage pression sur toute la longueur avec boutons imitation nacre, manches longues à manchettes, fente et 2 boutons-pression, deux poches poitrine plaquées avec rabat et fermeture par bouton-pression, détails synthétiques et ourlet arrondi. Broderie contrastée le long de la patte aux épaules. Soutient l'initiative « Cotton made in Africa ». bleu blanchi : 99% coton, 1% élasthanne. blanc et chamois : 98% coton, 2% élasthanne. Lavable en machine.

**Longueur env. 64 cm**  
 bleu blanchi **680.098.005** blanc **680.102.004**  
 couleur chamois **680.113.005**  
 T. 38, 40, 42, 44, 46, 48, 50, 52, 54, 56 € **55.-**

collection

Toujours parfait :  
 ce jean extensible accompagne tous vos mouvements !

2 Jean

**Conseil Coupe**

**59.-**

- Coton extensible confortable
- Jambes affinés
- Rivets décoratifs sur les poches
- Poches arrière décoratives
- Retroussable

**STRETCH**



Forme : London

- Légèrement taille basse
- Cuisses étroites
- Largeur de pieds étroite

pour des jambes affinées

kaki

Effet délavé moderne

retroussable

Découvrez aussi notre **SITE WEB** [witt.fr](http://witt.fr)



**1-5**  
**Cotton made in Africa**  
 Avec ces articles, nous soutenons l'initiative « Cotton made in Africa » (CmiA) qui s'engage à améliorer les conditions de vie des petits producteurs.

3 Chemisier en jean

55.-

- Qualité coton
- coutures contrastées
- Boutons-pression élégants
- Détails en qualité lisse

**STRETCH**



4 T-shirt

30.-

- Confortable à porter
- Détails en qualité lisse



4 T-shirt

bleu blanchi

5 T-shirt

30.-

**STRETCH**



corail



bleu jean

- Qualité extensible
- Joli motif ajouré
- Motif ajouré légèrement transparent

MON ATOUT SILHOUETTE

4 T-shirt à rayures multicolores faciles à associer ! Encolure ronde, manches courtes à revers fixé et détails synthétiques. Soutient l'initiative « Cotton made in Africa ». 100% coton. Lavable en machine.

Longueur env. 66 cm

bleu moyen-chamois imprimé 680.023.005  
T. 36, 38, 40, 42, 44, 46, 48, 50, 52, 54 € 30.-

5 T-shirt léger au motif jacquard légèrement transparent. Encolure en V et mancherons avec revers fixé. Ourlet élastiqué pour une largeur affinante. 97% polyester, 3% élasthanne. Lavable en machine.

Longueur env. 66 cm

kaki 675.593.005 bleu jean 675.602.005  
corail 675.613.005  
T. 38, 40, 42, 44, 46, 48, 50, 52, 54, 56 € 30.-



couleur chamois

blanc

1 Robe en jersey

55.-

- Pur coton
- Superbe aspect cache-cœur
- Couliasse avec lien à nouer à la taille



noir-écru

orange-écru

vert pomme-écru



3 T-shirt

30.-

- Très confortable à porter
- Boutons fantaisie aux épaules



4 Pantalon

55.-

- Qualité coton
- Forme courte tendance

**STRETCH**

Forme: Belena

- taille normale
- Regular Fit

blanc

marine



2 pomme

2 Boléro

- Pur coton
- Devant sans fermeture

30.-

noir

orange



1 vert pomme-écru

collection



5 T-shirt

**Conseil  
PRIX**

**30.-**

**1** Robe en jersey légère à rayures affinantes. Encolure en V chevauchante pour un effet cache-cœur. Coulisse à la taille. Manches courtes. Soutient l'initiative « Cotton made in Africa ». 100% coton. Lavable en machine.

Longueur env. 100 cm

noir-écru 668.720.005  
orange-écru 668.730.005  
vert pomme-écru 668.741.005

38, 40, 42, 44, 46,  
T. 48, 50, 52, 54, 56 € 55.-

**2** Boléro parfait pour des looks légers. Encolure ronde, manches ¾. Coupe ouverte tendance. Soutient l'initiative « Cotton made in Africa ». 100% coton. Lavable en machine.

Longueur env. 44 cm

noir 668.752.005 orange 668.763.005  
pomme 668.773.005

38, 40, 42, 44, 46,  
T. 48, 50, 52, 54, 56 € 30.-

**3** T-shirt agréable à porter au motif rayé sportif et multicolore. Encolure ronde. Mancherons décontractés ornés de boutons fantaisie imitation bois. Soutient l'initiative « Cotton made in Africa ». 100% coton. Lavable en machine.

Longueur env. 66 cm

kaki-écru imprimé 682.854.005

38, 40, 42, 44, 46,  
T. 48, 50, 52, 54, 56 € 30.-

**4** Pantalon au style cargo moderne. Coupe raccourcie, retroussable avec bride et bouton. Poches avec glissière décorative, poches à rabat sur les cuisses et fausses poches arrière. Passants. Largeur pieds env. 40 cm. Stature standard. Regular Fit. Soutient l'initiative « Cotton made in Africa ». 98% coton, 2% élasthanne. Lavable en machine.

Entrejambe env. 59 cm

blanc 669.954.007  
marine 669.969.007

36, 38, 40, 42, 44,  
T. 46, 48, 50, 52 € 55.-

**5** T-shirt sportif à rayures pour un look décontracté. Col montant prolongé par une encolure en V devant. Mancherons décontractés et froncés. Soutient l'initiative « Cotton made in Africa ». 100% coton. Lavable en machine.

Longueur env. 66 cm

noir-écru à rayures fines 668.999.005  
orange-écru-rayé 669.007.005  
vert pomme-écru-rayé 669.018.005

38, 40, 42, 44, 46,  
T. 48, 50, 52, 54, 56 € 30.-

**6** Ultra-tendance : veste légère à capuche, coulisse et lien à nouer. Coutures structurantes. Glissière et poches pratiques. Manches courtes. Ourlet élastique pour un tombé flatteur. Soutient l'initiative « Cotton made in Africa ». 100% coton. Lavable en machine.

Longueur env. 66 cm

noir 669.020.005 orange 669.030.005  
pomme 669.047.005

38, 40, 42, 44, 46,  
T. 48, 50, 52, 54, 56 € 40.-

- Pur coton
- Fronces aux mancherons
- Joli col montant avec encolure en V



**i** 1-6

**Cotton made in Africa**

Avec ces articles, nous soutenons l'initiative « Cotton made in Africa » (CmiA) qui s'engage à améliorer les conditions de vie des petits producteurs.

noir

**6** Veste légère

**40.-**



- Pur coton
- Ourlet élastiqué
- Avec poches pratiques

noir-écru à rayures fines

**6** orange

**5** orange-écru-rayé

**6** pomme

**5** vert pomme-écru-rayé

collection



# Les favoris de l'été :

pantalon ou jupe en qualité lin légère

3 Veste • 30% de lin

55.-



hortensia

gris clair

**1** Pantalon 7/8 : appréciez la légèreté estivale ! Ceinture élastique pour faciliter les mouvements. 2 poches devant, largeur pieds env. 52 cm. 70% coton, 30% lin. Lavable en machine.

Taille standard, Entrejambe env. 59 cm

hortensia 522.402.014  
gris clair 522.537.014

T. 40, 42, 44, 46, 48, 50, 52, 54, 56, 58 € 35.-

Longueur courte, Entrejambe env. 54 cm

hortensia 522.666.014  
gris clair 522.677.014

T. 20, 21, 22, 23, 24, 25, 26, 27, 28, 29 € 35.-

**2** Jupe étroite, facile à associer. Prix imbattable ! Ceinture élastique avec coulisse et lien à nouer pour faciliter les mouvements. 2 poches devant. Superbe qualité contenant du lin, motif structuré caractéristique. Entretien facile. 70% coton, 30% lin. Lavable en machine.

Longueur env. 60 cm

hortensia 523.589.014  
gris clair 523.794.014

T. 40, 42, 44, 46, 48, 50, 52, 54, 56, 58 € 33.-



**4** T-shirt à manches courtes

20.-



**1** Pantalon 7/8

35.-

- Qualité tissée
- 30% de lin
- Coupe large mode



**1** hortensia

**2** gris clair

**2** Jupe

33.-

- Qualité tissée
- 30% de lin
- Fente au dos



Encore plus de choix dans notre boutique en ligne !



5 Robe en jersey

**Conseil  
PRIX**

**35.-**

• Coulisse à la taille



Découvrez  
aussi notre  
**SITE WEB**  
witt.fr

6 T-shirt

**30.-**

**2 en 1**



**3** Mélange estival léger et très agréable à porter contenant du lin : veste facile à associer quelle que soit l'occasion. Col à revers classique et fermeture boutonnée sur toute la longueur. 2 poches latérales. Coutures de séparation. Légère et idéale pour l'été. 70% coton, 30% lin. Lavable en machine.

Longueur env. 68 cm

hortensia 513.032.011  
gris clair 513.977.011

T. 40, 42, 44, 46, 48, 50, 52, 54, 56, 58 € 55.-

**4** Tendance et moderne : ce T-shirt à manches courtes a tout pour plaire ! Chaque pièce est unique ! Mancherons. 100% coton. Lavable en machine.

vieux rose-noir imprimé 523.830.010

T. 40, 42, 44, 46, 48, 50, 52, 54, 56, 58 € 20.-

**5** Parfaite ! Robe en jersey à la coupe droite et au tombé décontracté, sans être volumineuse. Motif facile à associer. Mancherons et coulisse avec lien à nouer à la taille. 100% coton. Lavable en machine.

vieux rose-noir imprimé 512.244.010

T. 40, 42, 44, 46, 48, 50, 52, 54, 56, 58 € 35.-

**6** T-shirt 2 en 1 pour un look décontracté et tendance très séduisant ! Empiècement imprimé devant. 100% coton. Lavable en machine.

hortensia 524.061.010

T. 40, 42, 44, 46, 48, 50, 52, 54, 56, 58 € 30.-

1-6



**Cotton made in Africa**

Avec ces articles, nous soutenons l'initiative „Cotton made in Africa“ (CmiA) qui s'engage à améliorer les conditions de vie des petits producteurs.

1 Pull

35.-



collection



Superbe :

jean avec détails décoratifs au bas des jambes

2 Jean

Conseil Coupe

49.-

STRETCH

Forme: Nizza

- Hauteur de taille confortable
- Largeur normale aux cuisses
- Largeur de pieds standard



Qualité extensible confortable

ceinture gainante pour une tenue parfaite

coupe 5 poches prisee

gris clair-denim



œillets et rubans décoratifs

1 Pull en tricot bien taillé. Encolure ronde côtelée et bords-côtes aux manches courtes et à l'ourlet. Jersey fin. Soutient l'initiative « Cotton made in Africa ». 50% coton, 50% acrylique. Lavable en machine.

Longueur env. 62 cm

bleu glacier	649.152.017	vieux rose	649.163.017
blanc cassé	649.178.017	noir	649.189.017
marine	649.190.017	rouille	649.204.017
fuchsia	649.214.017	rouge corail	649.225.017
gris chiné	649.236.017	taupe chiné	649.247.017
jaune mais	649.258.017	bleu pétrole	649.269.017
bleu roi	649.270.017	menthe	649.281.017
abricot	649.292.017	pomme	649.306.017

T. 38, 40, 42, 44, 46, 48, 50, 52, 54, 56 € 35.-

2 Jeans ¾ estival avec œillets et rubans décoratifs au bas des jambes à l'arrière. Ceinture gainante, passants, fermeture à glissière et bouton. Coupe 5 poches tendance avec rivets sur les poches avant. Qualité extensible pour une tenue parfaite. Largeur pieds env. 38 cm. 98% coton, 2% élasthanne. Bleu blanchi, denim bleu foncé et denim gris clair : 81% coton, 17% polyester, 2% élasthanne. Lavable en machine.

Taille standard, Entrejambe env. 55 cm

blanc	350.001.052	bleu blanchi	350.067.052
beige	648.551.002	gris clair-denim	648.502.002
corail	350.099.052	bleu denim foncé	350.028.052

T. 38, 40, 42, 44, 46, 48, 50, 52, 54, 56 € 49.-

Longueur courte, Entrejambe env. 52 cm

blanc	350.103.052	bleu blanchi	350.131.052
beige	648.562.002	gris clair-denim	648.539.002
corail	350.142.052	bleu denim foncé	350.120.052

T. 20, 21, 22, 23, 24, 25, 26 € 49.-

**i** 1+2,4,5

**Cotton made in Africa**

Avec ces articles, nous soutenons l'initiative „Cotton made in Africa“ (CmiA) qui s'engage à améliorer les conditions de vie des petits producteurs.

3 T-shirt

**Conseil  
PRIX**

**35.-**

**STRETCH**

pomme



4 Pull

**40.-**

- 50% coton
- Manches ¾ mode



5 Pull

**55.-**

- Jolie structure tricot



**3** T-shirt confortable en qualité côtelée et extensible pour une grande liberté de mouvement ! Encolure en V et patte de boutonnage décorative sur toute la longueur avec boutons contrastés. 95% viscose, 5% élasthanne. Lavable en machine.

Longueur env. 62 cm

rose	239.161.265	écreu	239.172.270
bleu clair	239.188.274	sauge	370.885.202
citron	541.627.097	magenta	649.372.011
pomme	649.383.011	orange	649.393.011
T.	38, 40, 42, 44, 46, 48, 50, 52, 54, 56		<b>€ 35.-</b>

**4** Pull sportif avec rayures colorées. Encolure ronde et manches ¾. Finitions côtelées. Conception soignée, fils doux. Soutient l'initiative « Cotton made in Africa ». 50% coton, 50% acrylique. Lavable en machine.

Longueur env. 62 cm

hortensia-écreu à rayures	651.154.018
T.	38, 40, 42, 44, 46, 48, 50, 52, 54, 56
	<b>€ 40.-</b>

**5** Gai, décontracté et confortable : pull rayé avec différents motifs tricotés. Ourlet roulotté à l'encolure ronde et finitions côtelées aux manches longues et à l'ourlet. La coupe dissimule les petites rondeurs. 75% coton, 25% acrylique. Lavable en machine.

Longueur env. 62 cm

menthe-rose-rayures	449.357.063
T.	38, 40, 42, 44, 46, 48, 50, 52, 54, 56
	<b>€ 55.-</b>

1 Débardeur

30.-

- application lisse
- Confortable à porter



bleu jean-blanc à rayures fines



3 Tunique

Conseil  
PRIX

40.-

- Pur coton
- Superbes nervures
- Ourlet légèrement arrondi
- Fentes sur les côtés



MON ATOU SILHOUETTE



papaye



jade



bleu blanchi

2 Chemisier

40.-

- Manches retroussables
- Pincés poitrine
- Qualité mousseline



bleu jean



MON ATOU SILHOUETTE

**1** Débardeur basique décontracté au motif rayé ! Encolure ronde et ourlet droit. Soutient l'initiative « Cotton made in Africa ». 100% coton. Lavable en machine.

Longueur env. 66 cm

vert pomme-blanc à rayures fines 673.490.005  
bleu jean-blanc à rayures fines 673.514.005

T. 38, 40, 42, 44, 46, 48, 50, 52, 54, 56 € 30.-

**2** Chemisier en qualité mousseline légèrement structurée et vaporeuse. Col à revers, boutons imitation nacre et ourlet arrondi. Pli creux au dos pour une largeur flatteuse. Manches longues retroussables à fixer avec bride et bouton. Soutient l'initiative « Cotton made in Africa ». 100% coton. Lavable en machine.

Longueur env. 68 cm

pomme blanc 673.569.005  
bleu jean 673.570.005  
673.593.005

T. 38, 40, 42, 44, 46, 48, 50, 52, 54, 56 € 40.-

**3** Jolie tunique ! Look séduisant, nervures décoratives aux épaules. Coupe confortable facile à enfiler pour une silhouette affinée. Encolure

ronde avec petit V, manches longues à fines manchettes boutonnées retroussables en manches 3/4 grâce à la bride et au bouton, ourlet arrondi avec fentes latérales. Plis raffinés au dos rallongé pour plus d'ampleur. Soutient l'initiative « Cotton made in Africa ». 100% coton. Lavable en machine.

Longueur env. 76 cm

papaye 668.300.005 jade 668.311.005  
bleu blanchi 668.296.005

T. 38, 40, 42, 44, 46, 48, 50, 52, 54, 56 € 40.-

**4** Tout en légèreté ! Robe en qualité mousseline légèrement structurée et vaporeuse avec encolure ronde et en V chevauchante. Mancherons décontractés. 2 poches. Fentes latérales facilitant les mouvements. Base légèrement arrondie au dos et un peu plus longue. Soutient l'initiative « Cotton made in Africa ». 100% coton. Lavable en machine.

Longueur env. 114 cm

pomme blanc 673.729.005  
bleu jean 673.730.005  
673.752.005

T. 38, 40, 42, 44, 46, 48, 50, 52, 54, 56 € 59.-

collection 

4 Robe

59.-

- Poches cousues latérales
- Qualité mousseline
- ultra-léger



bleu jean

Découvrez aussi notre  
**SITE WEB**  
witt.fr

2 bleu jean

4 bleu jean

1 bleu jean-blanc à rayures fines

2 blanc

4 blanc

1 vert pomme-blanc à rayures fines

2 pomme

4 pomme

MON ATOUT  
SILHOUETTE

Coupe décontractée pour un tombé fluide qui dissimule les petites rondeurs.

5 T-shirt

30.-

- 50% coton
- Superbe imprimé laser
- Grande légèreté

1-5

**i** **Cotton made in Africa**

Avec ces articles, nous soutenons l'initiative „Cotton made in Africa“ (CmiA) qui s'engage à améliorer les conditions de vie des petits producteurs.

**5** T-shirt coloré et rayé à encolure ronde. Mancherons à revers fixé. Mélange de matières doux. Soutient l'initiative « Cotton made in Africa ». 50% coton, 50% modal. Lavable en machine.

Longueur env. 66 cm

quartz rose-jade à rayures fines

679.760.006

T. 38, 40, 42, 44, 46,  
48, 50, 52, 54, 56

€ 30.-

collection



# Notre star des rayures !

Fils teintés de qualité et agréable à porter

1 Pull

**Conseil  
PRIX**

**29.-**



1+3

**Cotton made in Africa**

Avec ces articles, nous soutenons l'initiative « Cotton made in Africa » (CmiA) qui s'engage à améliorer les conditions de vie des petits producteurs.

Découvrez aussi notre  
**SITE WEB**  
witt.fr

2 Chemisier

**23.-**

rose



bleu

rose

jaune vanille

blanc

gris argenté

turquoise

**1** Pull au motif à rayures en fils teintés de qualité et aux coloris tendance. Finitions côtelées aux manches  $\frac{3}{4}$  et à l'ourlet. 50% coton, 50% acrylique. Lavable en machine.

**Longueur env. 66 cm**

écru à rayures

197.099.148

T. 40, 42, 44, 46, 48, 50, 52, 54, 56, 58 € 29.-

**2** Chemisier en qualité agréablement légère. Col chemise, patte de boutonnage sur toute la longueur et 2 poches poitrine plaquées à rabat. 65% polyester, 35% coton. Lavable en machine.

**Longueur env. 68 cm**

jaune vanille 140.069.068 bleu 140.070.129

gris argenté 140.081.118 blanc 690.194.111

turquoise 690.203.126 rose 690.219.102

T. 40, 42, 44, 46, 48, 50, 52, 54, 56, 58 € 23.-

**3** T-shirt rayé avec jolie décoration sur l'encolure ronde passepoilée avec découpe en V. Soutient l'initiative « Cotton made in Africa ». 80% coton, 20% polyester. Lavable en machine.

**Longueur env. 66 cm**

bleu ciel à rayures fines 447.486.014

rose à rayures fines 447.497.014

jaune citron à rayures fines 447.500.014

menthe à rayures fines 447.544.014

T. 38, 40, 42, 44, 46, 48, 50, 52, 54, 56 € 35.-

**3** T-shirt rayé

**35.-**

- Qualité coton
- Jolis détails à l'encolure
- Aspect chiné



bleu ciel à rayures fines



jaune citron à rayures fines



menthe à rayures fines



rose à rayures fines



## Conseil Coupe

# 49.-

- Limite les taches
- Peu froissable
- Toucher doux
- Très confortable

## Conseil Coupe

# 45.-

- Toucher doux



4+5

noir

marine

bordeaux

moka

bleu pétrole

rouge

blanc

gris clair

gris pierre

vert tilleul

rose

lavande

jaune clair

bleu clair



4+5

ceinture élastique

STRETCH



Forme: Nizza

- Hauteur de taille confortable
- Largeur normale aux cuisses
- Largeur de pieds standard

bleu clair

rose



# COSMA

**4** Pantalon à traitement Nano : qualité respirante, anti-taches, peu froissable et facile d'entretien. Passants, ceinture élastique latérale. 2 poches devant. Poches arrière avec nervures et rivets décoratifs. Largeur pieds env. 44 cm. Livré sans la ceinture. 97% coton, 3% élasthanne. Lavable en machine.

Taille standard, Entrejambe env. 79 cm

noir	758.594.192	gris clair	678.252.202
rose	684.170.127	bleu clair	207.046.163
blanc	119.409.141	bordeaux	867.067.116
moka	758.244.160	gris pierre	490.452.163
rouge	470.717.204	vert tilleul	675.491.111
marine	490.441.195	jaune clair	357.667.142
lavande	207.057.214	bleu pétrole	867.056.185

38, 40, 42, 44, 46,

T. 48, 50, 52, 54, 56

€ 49.-

Longueur courte, Entrejambe env. 74 cm

noir	762.375.226	gris clair	678.263.202
rose	684.181.124	bleu clair	207.068.142
blanc	119.443.132	bordeaux	867.089.149
moka	762.309.212	gris pierre	490.474.307
rouge	470.728.240	vert tilleul	675.516.212
marine	490.463.185	jaune clair	357.689.158
lavande	207.079.163	bleu pétrole	867.078.167

19, 20, 21, 22, 23,

T. 24, 25, 26, 27, 28

€ 49.-

Long, Entrejambe env. 84 cm

noir	531.049.120	gris clair	687.107.190
rose	684.192.152	bleu clair	207.091.153
blanc	119.465.188	bordeaux	867.104.114
moka	531.028.157	gris pierre	530.998.165
rouge	470.739.126	vert tilleul	687.093.154
marine	530.987.157	jaune clair	357.736.131
lavande	207.104.168	bleu pétrole	867.090.182

76, 80, 84, 88, 92,

T. 96, 100, 104, 108, 112

€ 49.-

**5** Traitement nano innovant : Pantalon 7/8. Qualité anti-taches, peu froissable et respirante. Fermeture à glissière et bouton en métal devant, passants. Ceinture élastique latérale. 2 poches devant. Rivets et nervures sur les poches arrière plaquées. Empiècement au dos. Petites fentes avec rivets aux chevilles. Largeur pieds env. 40 cm. Livré sans la ceinture. 97% coton, 3% élasthanne. Lavable en machine.

Taille standard, Entrejambe env. 59 cm

noir	294.498.183	gris clair	201.414.194
rose	683.280.187	bleu clair	201.500.207
blanc	133.411.193	bordeaux	551.982.170
moka	382.964.162	gris pierre	133.397.201
rouge	201.425.200	vert tilleul	294.476.177
marine	133.400.198	jaune clair	133.386.184
lavande	551.971.178	bleu pétrole	201.436.164

38, 40, 42, 44, 46,

T. 48, 50, 52, 54, 56

€ 45.-

Longueur courte, Entrejambe env. 54 cm

noir	294.523.195	gris clair	201.458.197
rose	683.309.191	bleu clair	201.511.201
blanc	133.524.207	bordeaux	580.006.171
moka	383.027.174	gris pierre	133.502.200
rouge	201.469.189	vert tilleul	294.501.155
marine	133.513.202	jaune clair	133.499.185
lavande	551.993.183	bleu pétrole	201.470.183

T. 20, 21, 22, 23, 24, 25, 26

€ 45.-

collection



# Décontractée et légère :

jupe-culotte en qualité lin aux jambes larges

1 Jupe culotte

**Conseil  
Coupe**

**49.-**

- 55% lin
- Qualité légère, confortable à porter
- Large ceinture élastique
- Coupe large mode
- Poches latérales

écru

marine

2 Débardeur

**14.-**



marine à rayures fines

marine à rayures fines

marine

blanc

rouge à rayures fines

rouge

**1** Jupe-culotte. Jambes larges typiques pour l'été, agréable à porter et très appréciée ! Qualité légère contenant du lin. Large ceinture élastique smockée à fermeture fantaisie pour plus de confort. 2 poches latérales et 2 poches décoratives au dos. Couture préposée devant pour affiner la jambe. 55% lin, 45% coton. Lavable en machine.

**Entrejambe env. 65 cm**

marine 434.349.067 écru 434.371.067

T. 38, 40, 42, 44, 46, 48, 50, 52, 54, 56 € 49.-

**2** À saisir ! Le débardeur avec encolure ronde et petite patte de boutonnage avec boutons couleur argent antiques. Coloris uni ou rayures au choix. 100% coton. Lavable en machine.

**Longueur env. 66 cm**

rouge 537.159.027

marine 537.169.018

blanc 537.170.032

marine à rayures fines 537.148.031

rouge à rayures fines 537.181.034

T. 40, 42, 44, 46, 48, 50, 52, 54, 56, 58 € 14.-

**3** T-shirt à manches courtes avec ruban côtelé contrasté à l'encolure en V et à la finition des manches. Mancherons. 100% coton. Lavable en machine.

**Longueur env. 66 cm**

écru 131.251.018

cerise 131.267.011

marine 131.299.011

T. 40, 42, 44, 46, 48, 50, 52, 54, 56, 58 € 15.-

**4** Débardeur avec empiècement contrasté sous l'encolure en V. Modèle à la fois chic et affinant. 100% coton. Lavable en machine.

**Longueur env. 66 cm**

marine 789.446.078

T. 40, 42, 44, 46, 48, 50, 52, 54, 56, 58 € 18.-



3 T-shirt à manches courtes

**Conseil  
PRIX**

**15.-**



**i**

**Cotton made in Africa**

Avec ces articles, nous soutenons l'initiative "Cotton made in Africa" (CmiA) qui s'engage à améliorer les conditions de vie des petits producteurs.

3-5

4 Débardeur

**Conseil  
PRIX**

**18.-**



marine

5 Jupe en jean

**33.-**

**STRETCH**

marine-  
blanc à  
rayures



marine



cerise



écru

Découvrez  
aussi notre  
**SITE WEB**  
witt.fr

5 Jupe en jean étroite agréable à porter, coton en qualité extensible. Ceinture gainante à passants. Fermeture à glissière et bouton, 2 poches arrondies devant. Emplacement au dos, 2 poches plaquées et fente. Livrée sans ceinture. 98% coton, 2% élasthanne. Lavable en machine.

Longueur env. 60 cm  
marine-blanc à rayures  
marine

719.112.033  
719.305.033

T. 40, 42, 44, 46, 48, 50, 52, 54, 56, 58 € 33.-

1 Chemisier à rayures

27.-

• Manches ¾ retroussables



5 T-shirt

kaki



3 Jupe culotte

Conseil Coupe

55.-

- Qualité coton
- 30% de lin
- boutons imitation corne
- Ceinture élastique confortable

ceinture élastique

couleur chamois

2 T-shirt

35.-

• 50% coton

2+3,5+6

i

Cotton made in Africa

Avec ces articles, nous soutenons l'initiative „Cotton made in Africa“ (CmiA) qui s'engage à améliorer les conditions de vie des petits producteurs.

1 Chemisier à rayures en qualité crêpe facile d'entretien. Les rayures verticales affinent et subliment la silhouette. Facile à enfiler avec col chemise, V ouvert, patte de boutonnage courte et empiècement au dos. Les manches longues à manchettes boutonnées se transforment en manches ¾. Ourlet légèrement arrondi. 100% polyester. Lavable en machine.

Longueur env. 68 cm

ocre-taupe foncé à rayures

T. 40, 42, 44, 46, 48, 50, 52, 54, 56, 58

161.047.088

€ 27.-

2 T-shirt ultra-doux à rayures multicolores. Encolure ronde passepoilée et mancherons. Qualité agréable à porter. 50% coton, 50% modal. Lavable en machine.

Longueur env. 66 cm

ocre-kaki à rayures

T. 38, 40, 42, 44, 46, 48, 50, 52, 54, 56

215.667.024

€ 35.-

3 Jupe-culotte et décontraction ! Ce modèle tendance séduit par sa décontraction ainsi que par son vaporeux mélange coton et lin. Ceinture élastique pour un confort optimal. 2 poches avec bou-

tons décoratifs imitation corne devant et 2 fausses poches au dos. Largeur pieds env. 60 cm. Livré sans la ceinture. 70% coton, 30% lin. Lavable en machine.

Entrejambe env. 59 cm

kaki

395.627.020

couleur chamois

395.649.020

T. 38, 40, 42, 44, 46, 48, 50, 52, 54, 56

€ 55.-

4 Cette robe décontractée se caractérise par un motif à rayures réinterprété sur une matière en viscose douce. Grâce à la partie plissée devant et aux fronces au dos, elle tombe de manière décontractée sur les petites rondeurs. Encolure ronde avec un petit V. Pincés poitrine structurantes pour une coupe parfaite. 100% viscose. Lavable en machine.

Taille standard, Longueur env. 100 cm

ocre-kaki à rayures

752.973.050

T. 38, 40, 42, 44, 46, 48, 50, 52, 54, 56

€ 49.-

Longueur courte, Longueur env. 94 cm

ocre-kaki à rayures

753.240.050

T. 19, 20, 21, 22, 23, 24, 25, 26

€ 49.-

collection



4 Robe

49.-

- Forme affinante
- Ourlet tendance
- Qualité légère et aérée



i

Viscose

- Agréable à porter
- Respirante
- Régule l'humidité
- Produit naturel à base de matières premières renouvelables

MON ATOUT  
SILHOUETTE

Tombé ample  
et flatteur sur la  
silhouette.

5 Ce T-shirt nous séduit par sa qualité ultra-douce ainsi que par son superbe motif imprimé ! Encolure en V, manches courtes et ourlet droit. Soutient l'initiative « Cotton made in Africa ». 50% coton, 50% modal. Lavable en machine.

Longueur env. 66 cm

kaki-écru imprimé 396.958.051  
chamois-écru imprimé 396.975.047  
papaye-écru imprimé 682.923.025

T. 38, 40, 42, 44, 46, 48, 50, 52, 54, 56 € 40.-

6 Tunique à encolure en V chevauchante et boutons décoratifs asymétriques imitation bois. Coupe légèrement évasée sous la couture transversale pour dissimuler ventre et taille. 100% coton. Lavable en machine.

Longueur env. 70 cm

noir 635.470.005 gris pierre 635.458.016  
jaune moutarde 635.469.029

T. 40, 42, 44, 46, 48, 50, 52, 54, 56, 58 € 20.-

5 T-shirt

40.-

- Très confortable à porter
- Encolure en V
- flatteuse

kaki-écru imprimé



papaye-écru imprimé

chamois-écru imprimé

6 Tunique

20.-



- Boutons imitation bois

noir

gris pierre

jaune moutarde

1 Pull col rond

35.-

• Laçage mode aux manches



1 Pull à encolure ronde original ! Motif tricoté original sur toute la surface. Manches ¾, ornées d'œillets et de lacets. 100% acrylique. Lavable en machine.

Longueur env. 62 cm

sable 548.626.004

T. 40, 42, 44, 46, 48, 50, 52, 54, 56, 58 € 35.-

2 Superbe corsaire en jean à 5 poches ! Ceinture, passants, ceinture à nouer bicolore, fermeture à glissière et à bouton. Petites fentes aux jambes. Empiècement au dos et qualité extensible pour une tenue parfaite. Largeur pieds env. 41 cm. 81% coton, 17% polyester, 2% élasthanne. Lavable en machine.

Entrejambe env. 49 cm

bleu délavé 457.735.035

T. 38, 40, 42, 44, 46, 48, 50, 52, 54, 56 € 45.-

3 Simple, polyvalente et très tendance. On parle de cette veste en jean ! Élégante, avec boutons métalliques sur la patte de boutonnage. 2 poches plaquées avec œillets et laçage fantaisie. Coutures princesse et coutures décoratives pour une coupe parfaite et affiniante. 81% coton, 17% polyester, 2% élasthanne. Lavable en machine.

Longueur env. 66 cm

bleu blanchi 597.412.004

T. 40, 42, 44, 46, 48, 50, 52, 54, 56, 58 € 45.-

4 Pull à manches longues rayé avec superbe motif tricoté. Encolure ronde avec bords roulés. Finitions côtelées aux manches et à l'ourlet. 100% acrylique. Lavable en machine.

Longueur env. 62 cm

menthe-rose-rayures 633.383.004

T. 40, 42, 44, 46, 48, 50, 52, 54, 56, 58 € 27.-

5 Jupe en jean coupe légèrement évasée pour une jolie silhouette. Ceinture élastique confortable au dos. Patte haute devant pour un effet affinant. 2 poches arrondies devant. 81% coton, 17% polyester, 2% élasthanne.

Blanc : 98% coton, 2% élasthanne. Lavable en machine.

Longueur env. 62 cm

blanc 814.301.131

bleu blanchi 814.312.131

bleu délavé 814.328.131

T. 40, 42, 44, 46, 48, 50, 52, 54, 56, 58 € 30.-

collection



# Nouveau pantalon favori !

Qualité extensible avec motifs ancre

2 Corsaire en jean

Conseil  
Coupe

45.-

- Qualité coton
- Fente au bas des jambes
- Empiècement au dos

STRETCH

Forme : New York

- Légèrement taille basse
- Largeur normale aux cuisses
- Largeur de pieds étroite



Avec motifs ancre fantaisie.



3 Veste en jean

**Conseil  
PRIX**

**45.-**

- Poches décoratives
- Couture affinante pour une belle silhouette
- Aspect jean tendance et décontracté

**STRETCH**



4 Pull à  
manches longues

**27.-**



2+3,5

**i** **Cotton made in Africa**  
Avec ces articles, nous soutenons l'initiative „Cotton made in Africa“ (CmiA) qui s'engage à améliorer les conditions de vie des petits producteurs.

Découvrez  
aussi notre  
**SITE WEB**  
witt.fr



bleu  
blanchi

bleu délavé

blanc

5 Jupe en jean

**30.-**

- Dissimule les rondeurs
- Facile à enfiler
- Légèrement évasé

**STRETCH**  
ceinture élastique

collection



# 4 superbes coloris : pantalon léger en jolie imitation lin !

1 Pantalon

**49.-**

- Imitation lin
- Coupe décontractée
- Très confortable

Ceinture élastique



Forme : Bonn

- Hauteur de taille confortable
- Cuisses larges
- Largeur de pieds standard



gris pierre

2 Chemisier

**35.-**



**1** Élégant et très facile d'entretien ! Pantalon léger en imitation lin. Ceinture élastique latérale, passants, glissière et bouton. 2 poches devant. Coupe légère très confortable ! Largeur pieds env. 44 cm. 100% polyester. Lavable en machine. Livré sans ceinture.

Taille standard, Entrejambe env. 77 cm

gris pierre	468.823.059	taupe	468.834.111
bleu tourterelle	468.844.108	vert olive	709.511.061
T.	38, 40, 42, 44, 46, 48, 50, 52, 54, 56		€ 49.-

Longueur courte, Entrejambe env. 72 cm

gris pierre	468.877.079	taupe	468.888.083
bleu tourterelle	468.899.106	vert olive	709.565.073
T.	20, 21, 22, 23, 24, 25, 26		€ 49.-

**2** Incontournable : chemisier classique avec boutons contrastés. Col chemise et 2 rabats fantaisie. Empiècement au dos et coutures décoratives affinantes pour une coupe parfaite. 50% coton, 50% polyester. Lavable en machine.

Longueur env. 64 cm blanc 707.072.103

T. 38, 40, 42, 44, 46, 48, 50, 52, 54, 56 € 35.-

3 T-shirt

**35.-**

- 50% coton et 50% modal
- Motif imprimé

menthe-écru à motifs

rose flamant-écru à motifs

bleu-écru à motifs



4 Veste chemisier

45.-

- Imitation lin
- Peu froissable
- Coulisse à la taille
- Retroussables avec bride



gris pierre



taupe

bleu tourterelle

5 Robe

55.-

- Coupe affinante
- Col V



i

Viscose

- Agréable à porter
- Respirante
- Régule l'humidité
- Produit naturel à base de matières premières renouvelables

**3** T-shirt au joli motif en mélange de matières très doux. Motif imprimé devant. Encolure ronde et manches courtes. 50% coton, 50% modal. Lavable en machine.

Longueur env. 66 cm

menthe-écru à motifs

399.571.037

bleu-écru à motifs

399.582.037

rose flamant-écru à motifs

399.598.037

T. 38, 40, 42, 44, 46, 48, 50, 52, 54, 56 € 35.-

**4** Jolie veste chemisier en imitation lin décontractée, légère et facile d'entretien. Elle vous ravira ! Col chemise, patte de boutonnage et 4 poches plaquées. Coulisse à la taille pour un look tendance. Manches facilement retroussables à fixer avec bride et bouton. Fentes pour faciliter les mouvements. 100% polyester. Lavable en machine.

Taille standard, Longueur env. 72 cm

gris pierre 468.935.035 taupe 468.946.076

bleu tourterelle 468.957.036

T. 38, 40, 42, 44, 46, 48, 50, 52, 54, 56 € 45.-

Longueur courte, Longueur env. 68 cm

gris pierre 468.979.080 taupe 468.980.052

bleu tourterelle 468.991.051

T. 20, 21, 22, 23, 24, 25, 26 € 45.-

**5** Robe d'été aux rayures revisitées. Encolure ronde passepoilée avec petit V. Pincés poitrine structurantes. Plis évasés au dos pour une largeur affinante. 100% viscose. Lavable en machine.

Longueur env. 106 cm

kaki-chamois imprimé 395.864.031

T. 38, 40, 42, 44, 46, 48, 50, 52, 54, 56 € 55.-



1 T-shirt à manches longues

longues

25.-

• Coupe évasée



3 Bermuda en jean

27.-

• Ceinture élastique au dos  
• avec revers fixé

**STRETCH**  
ceinture élastique™



2 Chemisier

18.-

• Ourlet légèrement arrondi



1 T-shirt à manches longues sportif à rayures, coupe légèrement évasée. Encolure ronde. Coupe longue mode. 100% coton. Lavable en machine.

Longueur env. 74 cm

écru-marine à rayures fines 629.411.004

40, 42, 44, 46, 48,

50, 52, 54, 56, 58

€ 25.-

2 Prix imbattable ! Chemisier sans manches avec col chemise, patte de boutonnage sur toute la surface et base légèrement arrondi. Parfait pour l'été ou à associer. 100% polyester. Lavable en machine.

Longueur env. 64 cm

bleu clair

rouge 537.192.171

bleu 537.206.166

blanc 537.217.184

marine 742.006.166

menthe 742.017.120

40, 42, 44, 46, 48,

50, 52, 54, 56, 58

€ 18.-

3 Bermuda en jean décontracté aux coloris estivaux. Ceinture élastique au dos, passants, fermeture à glissière et bouton. 2 poches devant, 2 fausses poches arrière. Ourlet à revers fixe. 97% coton, 3% élasthanne. Lavable en machine.

Entrejambe env. 29 cm

blanc 498.573.167 rouge 498.608.163

marine 498.619.161 bleu 498.620.163

beige 499.188.016 océan 499.195.016

40, 42, 44, 46, 48,

50, 52, 54, 56, 58

€ 27.-

4 T-shirt à l'élégante encolure carrée, coloris faciles à assortir. 100% coton. Lavable en machine.

Longueur env. 66 cm

noir 313.634.090 orange 882.725.067

rose 551.138.088 lavande 882.736.081

bleu 882.714.084 vert olive 551.159.078

blanc 551.160.086 turquoise 551.149.091

jaune 882.703.060 bordeaux 551.127.083

marine 551.116.087 vert pistache 882.747.067

38, 40, 42, 44, 46,

48, 50, 52, 54, 56

€ 23.-

5 Corsaire léger à rayures discrètes sur Seersucker rayé. Ceinture élastique confortable lisse devant pour une silhouette parfaite. Avec fentes aux chevilles. Largeur pieds env. 43 cm. 100% coton. Lavable en machine.

Entrejambe env. 49 cm

taupe à rayures 241.215.032

bleu foncé à rayures 241.237.031

40, 42, 44, 46, 48,

50, 52, 54, 56, 58

€ 33.-



collection 

4 T-shirt

**Conseil  
PRIX**

**23.-**



1, 3-5

**Cotton made in Africa**

Avec ces articles, nous soutenons l'initiative „Cotton made in Africa“ (CmiA) qui s'engage à améliorer les conditions de vie des petits producteurs.



Découvrez aussi notre  
**SITE WEB**  
witt.fr

5 Corsaire

**33.-**



bleu foncé à rayures

taupe à rayures

1 T-shirt

30.-

• 50%  
coton



collection



Effet flatteur :  
jean avec coutures décoratives affinantes !

Ceinture  
élastique  
confortable

Conseil  
Coupe

49.-

- Facile à enfiler
- Couture latérale avancée pour un effet affinant
- Coupe parfaite grâce à l'élasthanne
- Nervures affinantes
- Entretien facile

1 Sportif, confortable, facile à assortir : T-shirt au joli motif rayé en dégradé de couleurs. Encolure en U moderne et manches  $\frac{3}{4}$ . Soutient l'initiative « Cotton made in Africa ». 50% coton, 50% modal. Lavable en machine.

Longueur env. 66 cm

marine-chamois à rayures fines 749.107.017

T. 38, 40, 42, 44, 46, 48, 50, 52, 54, 56 € 30.-

2 Confortable, de qualité et agréable à porter : jean à ceinture élastique et poches pratiques. La deuxième couture latérale et les nervures latérales affinent les jambes. Qualité extensible pour une coupe parfaite qui accompagne vos mouvements. Largeur pieds env. 40 cm. 98% coton, 2% élasthanne. Blanc : 96% coton, 4% élasthanne. Lavable en machine.

Taille standard, Entrejambe env. 77 cm

blanc 347.782.048 gris denim 347.817.048

bleu blanchi 347.793.048

darkblue-stone-washed 347.801.048

T. 40, 42, 44, 46, 48, 50, 52, 54, 56 € 49.-

Longueur courte, Entrejambe env. 72 cm

blanc 347.828.048 gris denim 347.851.048

bleu blanchi 347.839.048

darkblue-stone-washed 347.845.048

T. 20, 21, 22, 23, 24, 25, 26 € 49.-

3 Gilet matelassé au joli motif et au garnissage léger ; le partenaire sportif du moment. Détails : col montant avec coulisse et lien à nouer, glissière sur toute la longueur, poches cousues et poche intérieure pratique. Coutures structurantes devant et derrière pour une coupe parfaite. 100% polyester. Doublure : 100% polyester. Lavable en machine.

Longueur env. 66 cm

bleu glacier 104.945.010

T. 38, 40, 42, 44, 46, 48, 50, 52, 54, 56 € 69.-

4 Tunique en jean estivale 100% coton. Coupe affinante. Matelassage affinant qui sublime l'encolure ronde avec petit V. Manches  $\frac{3}{4}$  retroussables à fixer avec bride et bouton. Fentes latérales pour plus d'ampleur. Avec cet achat, vous soutenez l'initiative « Cotton made in Africa ». 100% coton. Lavable en machine.



Nervures  
affinantes

bleu  
blanchi

blanc

gris denim

bleu blanchi

darkblue-  
stone-washed

STRETCH  
ceinture  
élastique  
CC  
Coupe  
Courte

3 Gilet matelassé

69.-

5 Chemisier à carreaux

Découvrez aussi notre **SITE WEB** [witt.fr](http://witt.fr)

**i** 1+2,4

**Cotton made in Africa**

Avec ces articles, nous soutenons l'initiative „Cotton made in Africa” (CmiA) qui s'engage à améliorer les conditions de vie des petits producteurs.

4 Tunique

**45.-**



- Pur coton
- Qualité jean légère et estivale
- Coupe affinant
- Coutures décoratives
- Manches retroussables

bleu délavé



menthe

bois de rose

denim gris

5 Chemisier à carreaux

**45.-**

- Pure viscose
- Plis creux au dos pour plus d'ampleur

**i**

**Viscose**

- Agréable à porter
- Respirante
- Régule l'humidité
- Produit naturel à base de matières premières renouvelables

Longueur env. 72 cm

bleu délavé 423.749.074 bois de rose 423.755.072

menthe 423.852.074 denim gris 698.967.008

T. 38, 40, 42, 44, 46, 48, 50, 52, 54, 56 € 45.-

**5** Le motif à carreaux tendance apporte une touche de fraîcheur à votre garde-robe : chemisier à carreaux en fils teintés avec col chemise, patte de boutonnage sur toute la longueur et manches ¾, finies avec des manchettes fendues. Pli creux au dos pour un tombé parfait et qualité viscose fluide et douce. 100% viscose. Lavable en machine.

Longueur env. 64 cm

bleu glacier-abricot à carreaux 438.521.016

T. 38, 40, 42, 44, 46, 48, 50, 52, 54, 56 € 45.-



1 Chemisier

40.-

- Chemisier d'été léger
- Superbe tissage en carreaux



menthe - gris à carreaux



rose-gris à carreaux

3 Jean

Conseil Coupe

49.-

ceinture élastique

STRETCH



Forme : Nizza

- Hauteur de taille confortable
- Largeur normale aux cuisses
- Largeur de pieds standard



bleu foncé



2 T-shirt

30.-

- 68% coton
- Fronces latérales raffinées
- Coupe décontractée aux épaules

anthracite-menthe



anthracite-rose



bleu blanchi

marine

bleu délavé

denim gris

bleu foncé

blanc

noir

1+2,3,5

**i** Cotton made in Africa  
Avec ces articles, nous soutenons l'initiative „Cotton made in Africa“ (CmiA) qui s'engage à améliorer les conditions de vie des petits producteurs.

**1** Tout le monde aime les carreaux ! Ce chemisier à carreaux tissés nous le prouve ! Col chemise, patte de boutonnage, manches courtes. Dos légèrement plissé sous les empiècements aux épaules – joli tombé ample. Ourlet arrondi. Soutient l'initiative « Cotton made in Africa ». 100% coton. Lavable en machine.

**Longueur env. 68 cm**  
rose-gris à carreaux 300.589.015  
menthe - gris à carreaux 300.669.015  
T. 38, 40, 42, 44, 46, 48, 50, 52, 54, 56 € 40.-

**2** Motif « color block » tendance, appliqué en diagonale : T-shirt avec encolure ronde et mancherons. Fronces latérales à l'ourlet. Dos uni. Soutient l'initiative « Cotton made in Africa ». 68% coton, 32% polyester. Lavable en machine.

**Longueur env. 66 cm**  
anthracite-rose 302.751.026  
anthracite-menthe 303.001.026  
T. 38, 40, 42, 44, 46, 48, 50, 52, 54, 56 € 30.-

**3** Jean coupe 5 poches. Coupe droite. Très agréable à porter grâce à la ceinture élastique intérieure invisible. Broderie sur la poche arrière.

Largeur pieds env. 44 cm. 98% coton, 2% élasthanne. Lavable en machine. Livré sans la ceinture.

**Taille standard, Entrejambe env. 79 cm**  
noir 184.009.055 bleu foncé 233.863.031  
blanc 729.529.027 denim gris 836.835.030  
marine 390.050.059 bleu délavé 797.325.016  
bleu blanchi 233.852.010

T. 38, 40, 42, 44, 46, 48, 50, 52, 54, 56 € 49.-

**Longueur courte, Entrejambe env. 74 cm**  
noir 184.155.052 bleu foncé 233.932.050  
blanc 735.431.025 denim gris 836.879.032  
marine 390.061.018 bleu délavé 797.461.039  
bleu blanchi 233.921.028

T. 19, 20, 21, 22, 23, 24, 25, 26, 27 € 49.-

**Longueur extra courte, Entrejambe env. 69 cm**  
noir 184.177.042 bleu foncé 233.964.016  
blanc 735.496.026 denim gris 836.891.036  
marine 390.072.036 bleu délavé 797.552.027  
bleu blanchi 233.954.052

T. 195, 205, 215, 225, 235, 245, 255 € 49.-

**Long, Entrejambe env. 84 cm**  
noir 757.643.022 bleu foncé 757.665.051

collection



4 Veste polaire

55.-

mentonnière  
flatteuse  
au niveau  
du col

MON ATOU  
SILHOUETTE

océan-  
anthracite  
chiné

Coutures  
princesse pour  
une coupe  
parfaite

empiècements  
unis sur  
les côtés

Poches  
à glissière  
pratiques

5 Pull

Conseil  
PRIX

40.-

sauge-  
blanc à  
motifs



orchidée-blanc  
à motifs

bleu moyen-blanc  
à motifs

blanc 782.141.019 denim gris 782.129.022  
marine 782.130.021 bleu délavé 757.701.018  
bleu blanchi 757.654.019

T. 84, 88, 92, 96, 100 € 49.-

**4** Très douce et agréablement chaude ! Veste polaire avec mentonnière pratique sur le col montant, glissière sur toute la longueur et 2 poches à glissière. Coutures princesse pour une coupe parfaite et parties unies sur les côtés pour une silhouette affinée. 100% polyester. Lavable en machine.

Longueur env. 66 cm  
fraise-anthracite chiné 738.279.010  
océan-anthracite chiné 741.268.010

T. 38, 40, 42, 44, 46, 48, 50, 52, 54, 56 € 55.-

**5** Pull au motif rayé revisité. Encolure en U contrastée discrète. Manches ¾ tendance avec revers fixe, bride et bouton. Finitions côtelées. Conception soignée. Soutient l'initiative « Cotton made in Africa ». 50% coton, 50% acrylique. Lavable en machine.

Longueur env. 66 cm  
sauge-blanc à motifs 758.136.012  
orchidée-blanc à motifs 758.169.012  
bleu moyen-blanc à motifs 759.916.012

T. 38, 40, 42, 44, 46, 48, 50, 52, 54, 56 € 40.-

fraise-  
anthracite  
chiné

1 T-shirt

**35.-**

- Détails transparents en dentelle
- Finitions passepoilées
- Confortable à porter
- Entretien facile

blanc



# MES BASIQUES

Offre et prix irrésistibles !



noir



eucalyptus

**1** T-shirt pur coton agréable à porter. Dentelle transparente au col rond et aux extrémités des manches passepoilées. Soutient l'initiative « Cotton made in Africa ». 100% coton. Lavable en machine.

Longueur env. 62 cm

eucalyptus	675.039.008
noir	675.345.008
blanc	675.607.008

T.	38, 40, 42, 44, 46, 48, 50, 52, 54, 56	€ 35.-
----	----------------------------------------	--------

**2** Lot de 2 pratique : jupe en jersey avec taille élastique et couture centrale à l'arrière. 1x motif floral, 1x uni. Mélange coton et modal agréable à porter. Soutient l'initiative « Cotton made in Africa ». 50% coton, 50% modal. Lavable en machine.

Le lot (2 pièces), Longueur env. 64 cm

eucalyptus + eucalyptus-blanc imprimé	676.031.014
mauve + mauve-blanc imprimé	676.111.014
noir + noir-blanc imprimé	676.235.015

T.	38, 40, 42, 44, 46, 48, 50, 52, 54, 56	€ 45.-
----	----------------------------------------	--------

**3** Robe en jersey avec imprimé, qualité modal et coton agréable à porter. Forme légèrement évasée, avec ou sans ceinture à nouer. Fronces au col V et aux emmanchures tombantes. Soutient l'initiative « Cotton made in Africa ». 50% coton, 50% modal. Lavable en machine.

Longueur env. 108 cm

eucalyptus-blanc imprimé	676.949.011
mauve-blanc imprimé	677.001.011
noir-blanc imprimé	677.238.011

T.	38, 40, 42, 44, 46, 48, 50, 52, 54, 56	€ 45.-
----	----------------------------------------	--------

**4** Robe jersey en modal et coton agréable à porter. Coutures décoratives sur l'empiècement du col rond, emmanchures tombantes et passants pour ceinture à nouer avec coutures décoratives. Fentes latérales. Soutient l'initiative « Cotton made in Africa ». 50% coton, 50% modal. Lavable en machine.

Longueur env. 108 cm

eucalyptus	677.538.006
mauve	677.872.006
noir	677.963.006

T.	38, 40, 42, 44, 46, 48, 50, 52, 54, 56	€ 45.-
----	----------------------------------------	--------

**5** Absolument tendance et ultra-confortable ! Pantalon en viscose fine et fluide avec ceinture élastique. Coupe décontractée au niveau des cuisses convergente vers une finition élastique près du corps à l'ourlet. 2 poches arrondies. Largeur pieds 32 cm. 100% viscose. Lavable en machine.

Taille standard, Entrejambe env. 74 cm

noir	413.365.019	violet	636.370.004
eucalyptus	40, 42, 44, 46, 48,		624.155.004

T.	50, 52, 54, 56, 58	€ 27.-
----	--------------------	--------

Longueur courte, Entrejambe env. 69 cm

noir	413.376.025	violet	636.381.004
eucalyptus	20, 21, 22, 23, 24,		624.133.004

T.	25, 26, 27, 28, 29	€ 27.-
----	--------------------	--------

2 Jupe en jersey

LOT DE 2

**45.-**

pour 1 pièce à partir de 22.50

- 50% coton
- Lot de 2
- ceinture élastique intégrée
- Très agréable à porter

ceinture élastique



eucalyptus + eucalyptus-blanc imprimé



mauve + mauve-blanc imprimé



noir-blanc imprimé



1-4

**Cotton made in Africa**

Avec ces articles, nous soutenons l'initiative „Cotton made in Africa“ (CmiA) qui s'engage à améliorer les conditions de vie des petits producteurs.



4 Robe en jersey

**45.-**

- 50% coton
- Encolure et ceinture à nouer avec coutures décoratives
- Mancherons
- Entretien facile

noir

- 50% coton
- fronce légère à l'encolure en V
- Mancherons
- Ceinture à nouer

3+4

3 Robe en jersey

mauve-blanc imprimé

eucalyptus

eucalyptus-blanc imprimé

eucalyptus

5 Pantalon

**27.-**

- Pure viscose



Ceinture élastique

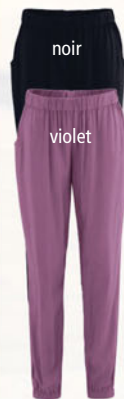

noir

violet

3 Robe en jersey

**45.-**

1 Jean

**30.-**

- Ceinture haute
- Effet ventre plat

**STRETCH** ceinture élastique

**CC**  
Coupe Courte



bleu délavé

1-6

i

**Cotton made in Africa**

Avec ces articles, nous soutenons l'initiative „Cotton made in Africa“ (CmiA) qui s'engage à améliorer les conditions de vie des petits producteurs.



bleu blanchi   bleu délavé   denim gris   denim noir

**1** Ceinture élastique extra haute : ultra-tendance, ce jean a également un effet ventre plat ! Passants, fausse patte à glissière, 2 poches devant et 2 arrière. Largeur pieds env. 40 cm. 81% coton, 17% polyester, 2% élasthanne. Lavable en machine.

**Taille standard, Entrejambe env. 77 cm**  
 denim gris 182.449.329  
 denim noir 422.699.088  
 bleu délavé 182.434.339  
 bleu blanchi 182.428.317

40, 42, 44, 46, 48, 50, 52, 54, 56, 58 **€ 30.-**

**Longueur courte, Entrejambe env. 72 cm**  
 denim gris 182.472.313  
 denim noir 422.708.376

bleu délavé 182.461.346  
 bleu blanchi 182.450.340  
 T. 20, 21, 22, 23, 24, 25, 26, 27, 28, 29 **€ 30.-**

**2** Chemisier à rayures flatteuses. Col chemise ouvert, bouton décoratif et plis devant. Pincés poitrine affinant. Manches ¾ avec manchettes à rayures horizontales et fentes. Ourlet arrondi. Mélange de coton agréable : soutient l'initiative « Cotton made in Africa ». 50% coton, 50% polyester. Lavable en machine.

**Longueur env. 68 cm**  
 bleu-blanc à rayures 499.457.017  
 rose-blanc à rayures 499.649.017  
 T. 38, 40, 42, 44, 46, 48, 50, 52, 54, 56 **€ 30.-**

2 Chemisier

**30.-**

- 50% coton
- Manches ¾ mode
- manchette avec fente
- Plis affinant devant
- Ourlet arrondi

bleu-blanc à rayures



rose-blanc à rayures



3 T-shirt

**30.-**

- Motif facile à assortir



**3** T-shirt imprimé facile à assortir avec partie plissée flatteuse à l'encolure ronde. Manches ¾. Soutient l'initiative « Cotton made in Africa ». 100% coton. Lavable en machine.

**Longueur env. 66 cm**  
 mauve-écru imprimé 874.169.007  
 40, 42, 44, 46, 48, 50, 52, 54, 56 **€ 30.-**

**4** T-shirt imprimé graphique en mélange de coton agréable à porter - soutient l'initiative Cotton made in Africa. Encolure ronde passepoilée et mancherons. Jersey fin. 50% coton, 50% polyester. Lavable en machine.

**Longueur env. 62 cm**  
 bleu moyen-citron vert imprimé 389.318.069  
 fuchsia-vert d'eau imprimé 648.357.004  
 menthe-coral imprimé 648.364.004  
 T. 38, 40, 42, 44, 46, 48, 50, 52, 54, 56 **€ 40.-**

**5** Veste en tricot polyvalente avec encolure ronde, boutons ton sur ton et finitions des manches côtelées. 100% coton. Lavable en machine.

**Longueur env. 66 cm**  
 noir 695.494.195 beige 338.114.158  
 lilas 838.122.144 sauge 542.979.017  
 bleu 320.521.245 marine 338.103.245  
 fuchsia 542.980.017  
 rouge corail 338.099.198  
 T. 40, 42, 44, 46, 48, 50, 52, 54, 56, 58 **€ 30.-**



# MES BASIQUES

Offre et prix irrésistibles !

fuchsia-vert d'eau imprimé



menthe-coraïl imprimé



bleu moyen-citron vert imprimé



**6** T-shirt à encolure ronde ultra-léger et respirant, en qualité jersey fin. Le petit plus : les manches courtes avec rubans décoratifs et boutons imitation bois ! 100% coton. Lavable en machine.

Longueur env. 66 cm

écru	550.312.004
papaye	550.322.004
bruyère	550.334.004
noir	550.344.004

T. 40, 42, 44, 46, 48, 50, 52, 54, 56, 58

€ 18.-

**5** Veste en tricot

**30.-**



sauge  
marine  
fuchsia  
bleu  
beige  
rouge corail  
noir  
lilas

bleu

**6** T-shirt à encolure ronde

**18.-**

- Couleurs faciles à assortir
- Manches fendues chic



écru

papaye

noir

bruyère

**4** T-shirt • 50% coton

T-shirt en coton agréable à porter avec motif fantaisie !

**40.-**

1 T-shirt

13.-

- Coupe longue et dissimulante



rouge

i

**Cotton made in Africa**

Avec ces articles, nous soutenons l'initiative „Cotton made in Africa“ (CmiA) qui s'engage à améliorer les conditions de vie des petits producteurs.



bois de rose

gris

blanc

bleu clair

marine

rouge

bleu pétrole

noir

1 T-shirt affinant à assortir selon vos envies ! 100% coton. Lavable en machine.

Longueur env. 70 cm

gris 115.861.364 rouge 283.736.272

noir 283.747.286 marine 580.108.369

blanc 283.725.415 bleu clair 115.872.354

bleu pétrole 815.574.260

bois de rose 700.914.372

40, 42, 44, 46, 48,

T. 50, 52, 54, 56, 58

€ 13.-

2 T-shirt long affinant avec imprimé patchwork style safari. Manches ¾ et dos noirs élégants. 100% polyester. Manches et dos : 100% coton. Lavable en machine.

Longueur env. 74 cm

écru-noir imprimé 550.274.004

40, 42, 44, 46, 48,

T. 50, 52, 54, 56, 58

€ 25.-

3 Jupe en jersey à prix imbattable ! Qualité extensible douce et ceinture élastique pour un confort extrême. Coupe en A. 95% coton, 5% élasthanne. Lavable en machine.

Longueur env. 62 cm

noir 384.036.071 rouge 384.320.071

marine 479.014.072 chocolat 479.024.067

40, 42, 44, 46, 48,

T. 50, 52, 54, 56, 58

€ 20.-

4 Pantalon léger en qualité viscose douce et fluide au toucher soyeux. Ceinture élastique confortable. 2 poches pratiques. Largeur

pieds env. 40 cm. 100% viscose. Lavable en machine.

Taille standard, Entrejambe env. 77 cm

noir-sable imprimé 829.019.010

noir-écru imprimé 829.041.010

marine-blanc imprimé 829.063.010

beige-écru imprimé 829.110.010

grège-écru-imprimé 829.121.010

40, 42, 44, 46, 48,

T. 50, 52, 54, 56

€ 30.-

Longueur courte, Entrejambe env. 72 cm

noir-sable imprimé 829.154.010

noir-écru imprimé 829.193.010

marine-blanc imprimé 829.234.010

beige-écru imprimé 829.471.010

grège-écru-imprimé 829.609.010

T. 20, 21, 22, 23, 24, 25, 26

€ 30.-

2 T-shirt long

25.-

- Imprimé
- patchwork
- Imprimé unique
- Coupe longue affinante



3 Jupe en jersey

20.-

ceinture élastique

STRETCH



noir

chocolat

marine



rouge

5 Enfilez cette jupe à l'imprimé original et découvrez son confort absolu ! Coupe légèrement évasée et affinante avec ceinture élastique. Qualité ultra-douce. 100% viscose. Lavable en machine.

Taille standard, Longueur env. 60 cm

noir à pois 774.482.078

noir motif à fleurs 774.493.075

40, 42, 44, 46, 48,

T. 50, 52, 54, 56, 58

€ 20.-

Longueur courte, Longueur env. 56 cm

noir à pois 774.545.080

noir motif à fleurs 774.556.071

20, 21, 22, 23, 24,

T. 25, 26, 27, 28, 29

€ 20.-

# MES BASIQUES

Offre et prix irrésistibles !

- Pure viscose
- Coupe confortable
- Différents motifs

Ceinture "Elastique"



Forme : Oslo

- Hauteur de taille confortable
- Cuisses larges
- Largeur de pieds standard

Notre pantalon préféré en 5 nouveaux motifs séduisants !

3 + 4

### Viscose

- Agréable à porter
- Respirante
- Régule l'humidité
- Produit naturel à base de matières premières renouvelables



noir-écru imprimé

noir-sable imprimé

marine-blanc imprimé

grège-écru imprimé

beige-écru imprimé

5 Jupe

20.-

- Pure viscose
- Tombé fluide

Ceinture "Elastique"



noir à pois



noir motif à fleurs



4 Pantalon

noir-sable imprimé

4 Pantalon

Pantalon confortable en qualité viscose estivale !

30.-

# MES BASIQUES

Offre et prix irrésistibles !



1 T-shirt à manches ¾

20.-



rouille-noir imprimé

bleu foncé-noir imprimé

kaki-noir imprimé

2 T-shirt

15.-



taupe

lavande

écru

3 T-shirt à manches longues

25.-

• Différents motifs

kaki imprimé



rouille-imprimé



chocolat imprimé

i 1+2,6

**Cotton made in Africa**

Avec ces articles, nous soutenons l'initiative „Cotton made in Africa“ (CmiA) qui s'engage à améliorer les conditions de vie des petits producteurs.

4 Chemisier

27.-

- Qualité froissée, repassage superflu
- Patte de boutonnage courte



1 T-shirt à manches ¾ orné d'une multitude de petites feuilles formant un joli motif. Encolure ronde avec petit V et fausse patte de boutonnage courte. 100% coton. Lavable en machine.

Longueur env. 66 cm

rouille-noir imprimé 416.726.051  
kaki-noir imprimé 416.737.051  
bleu foncé-noir imprimé 416.748.051

T. 40, 42, 44, 46, 48, 50, 52, 54, 56, 58 € 20.-

2 Son prix est imbattable ! T-shirt avec imprimé floral et effet brillant devant. Qualité agréable. 100% coton. Lavable en machine.

Longueur env. 66 cm

écru 462.162.005  
taupe 462.184.014  
lavande 740.850.004

T. 40, 42, 44, 46, 48, 50, 52, 54, 56, 58 € 15.-

3 Inspiré par la nature : T-shirt à manches longues au motif nature original devant. Passepoil à l'encolure ronde, dos et manches de couleur unie. 100% polyester. Lavable en machine.

Longueur env. 66 cm

kaki imprimé 427.563.047  
chocolat imprimé 427.573.047  
rouille-imprimé 427.558.046

T. 40, 42, 44, 46, 48, 50, 52, 54, 56, 58 € 25.-

4 Lavez, séchez, portez ! Chemisier en qualité froissée à repassage superflu et motif fantaisie facile à assortir. Encolure ronde avec petit V et patte de boutonnage courte, manches ¾ et ourlet arrondi. 100% polyester. Lavable en machine.

Longueur env. 64 cm

imprimé multicolore 189.074.031

T. 40, 42, 44, 46, 48, 50, 52, 54, 56, 58 € 27.-

5 Peu froissable, facile d'entretien et confortable ! Pantalon à ceinture élastique. Passants derrière et fausse patte à glissière. 2 poches pratiques. Cein-



noir

taupe

marine

écri

turquoise

- Lavez, séchez, portez
- Qualité peu froissable
- Ceinture amovible
- Ceinture élastique

ceinture élastique



kaki

6 T-shirt à manches ¾

17.-



marine-ocre imprimé



rouge foncé-ocre imprimé

kaki-ocre imprimé

ture à nouer assortie incluse ! Largeur pieds env. 46 cm. 100% polyester. Lavable en machine.

Taille standard, Entrejambe env. 74 cm

noir	122.549.062
kaki	220.645.094
taupe	220.651.093
marine	220.667.064
écri	220.678.082
turquoise	220.689.070

T. 38, 40, 42, 44, 46, 48, 50, 52, 54, 56 € 35.-

Longueur courte, Entrejambe env. 69 cm

noir	122.550.073
kaki	220.704.064
taupe	220.714.072
marine	220.725.067
écri	220.736.075
turquoise	220.747.056

T. 20, 21, 22, 23, 24, 25, 26 € 35.-

6 T-shirt à manches ¾ à prix imbattable ! Motif mille fleurs sur toute la surface. Manches ¾. 100% coton. Lavable en machine.

Longueur env. 66 cm	
rouge foncé-ocre imprimé	434.273.046
kaki-ocre imprimé	434.284.046
marine-ocre imprimé	434.295.047

T. 40, 42, 44, 46, 48, 50, 52, 54, 56, 58 € 17.-

5 Pantalon

Facile à entretenir : pantalon 6 coloris !

35.-

1 Pantalon

45.-

- Lot de 2
- Facile à enfiler
- Uni et imprimé floral

ceinture élastique

CC Coupe Courte

bleu nuit +  
bleu nuit-  
blanc imprimé

roseau + roseau-  
blanc imprimé

Forme : Oslo

- Hauteur de taille confortable
- Cuisses larges
- Largeur de pieds standard

**1** Pantalon facile à entretenir par lot de 2 pratique : 1x uni, 1x imprimé floral. Coupe confortable avec ceinture élastique et ruban décoratif. Poches latérales. Matière structurée de qualité. Largeur pieds env. 38 cm. 100% polyester. Lavable en machine.

**Le lot (2 pièces) : Taille standard, Entrejambe env. 77 cm**

bleu nuit + bleu nuit-blanc imprimé 390.469.021  
roseau + roseau-blanc imprimé 390.480.021

T. 38, 40, 42, 44, 46, 48, 50, 52, 54, 56 € 45.-

**Le lot (2 pièces) : Longueur courte, Entrejambe env. 72 cm**

bleu nuit + bleu nuit-blanc imprimé 390.549.021  
roseau + roseau-blanc imprimé 390.571.021

T. 20, 21, 22, 23, 24, 25, 26 € 45.-

**2** Robe légère pour les chaudes journées d'été. Joli motif floral. Patte de boutonnage devant. Liens fins à nouer au dos pour régler la largeur. Coutures structurantes. Qualité peu froissable très facile à entretenir ! 100% polyester. Lavable en machine.

**Taille standard, Longueur env. 114 cm**

marine-à fleurs 590.209.033

T. 38, 40, 42, 44, 46, 48, 50, 52, 54, 56 € 49.-

**3** Pantalon en jersey confortable – une tendance de saison. Coupe très confortable avec ceinture élastique et lien à nouer. 2 poches. Entretien facile et repassage superflu. Largeur pieds env. 42 cm. 100% polyester. Lavable en machine.

**Taille standard, Entrejambe env. 77 cm**  
gris clair 162.689.075

taupe  
kaki  
sable  
noir  
marine  
sable à pois  
sable ondulé  
sable à rayures  
sable-mille fleurs  
noir à pois  
noir ondulé  
noir à rayures  
noir à motif mille fleurs  
marine à pois  
marine-ondulé  
marine-mille fleurs  
marine-à fleurs  
marine à rayures

T. 40, 42, 44, 46, 48, 50, 52, 54, 56

2 Robe

49.-

- Tombé fluide

CC Coupe Courte

MON ATOUT  
SILHOUETTE

Coupe longue décontractée  
pour une silhouette  
affinée.

162.759.075

162.769.075

262.271.050

262.298.119

298.091.070

262.640.113

262.656.029

262.667.029

262.678.029

262.690.047

262.709.019

262.714.040

262.725.046

298.144.084

306.280.088

306.305.082

298.133.071

298.159.073

€ 35.-

**Longueur courte, Entrejambe env. 72 cm**

gris clair 163.026.075

taupe 163.134.075

kaki 163.393.075

sable 262.301.118

noir 262.317.120

marine 298.111.084

sable à pois 262.747.113

sable ondulé 262.758.019

sable à rayures 262.769.019

sable-mille fleurs 262.770.029

noir à pois 262.786.032

noir ondulé 262.797.018

noir à rayures 262.805.007

noir à motif mille fleurs 262.811.030

marine à pois 298.187.058

marine-ondulé 306.600.058

marine-mille fleurs 306.627.077

marine-à fleurs 298.176.072

marine à rayures 298.198.032

T. 20, 21, 22, 23, 24, 25, 26 € 35.-

# MES BASIQUES

Offre et prix irrésistibles !

- Ceinture élastique
- Lien à nouer pour régler la largeur
- Facile à enfiler



sable ondulé

noir à motif mille fleurs

Découvrez aussi notre **SITE WEB** [witt.fr](http://witt.fr)



marine à pois

marine-mille fleurs

marine à rayures

marine-à fleurs

marine

marine-ondulé



sable à pois

sable-mille fleurs

sable à rayures

sable

sable ondulé

noir à pois

noir à motif mille fleurs

noir à rayures

noir

noir ondulé

sable

gris clair

kaki

taupe

marine

noir

3 Pantalon en jersey

Entretien facile et repassage superflu : pantalons en jersey confortables !

**35.-**

1 Pantalon

35.-

ceinture élastique  
STRETCH  
CC  
Coupe Courte

beige

noir

bleu nuit

bordeaux

bois de rose

ambre

jade

vert tilleul

**1** Pantalon ultra-polyvalent Très confortable avec la ceinture élastique, soigné et facile à entretenir. 2 poches devant. Largeur pieds env. 36 cm. 95% polyester, 5% élasthanne. Lavable en machine.

**Taille standard, Entrejambe env. 74 cm**  
noir 186.010.169 ambre 173.493.105  
jade 173.507.120 bleu nuit 173.539.123  
beige 185.979.168 bordeaux 173.518.119  
vert tilleul 185.980.148  
bois de rose 186.004.142

T. 40, 42, 44, 46, 48, 50, 52, 54, 56, 58 € 35.-

**Longueur courte, Entrejambe env. 69 cm**  
noir 185.899.167 ambre 173.614.105  
jade 173.749.120 bleu nuit 173.761.123  
beige 185.856.166 bordeaux 173.755.119  
vert tilleul 185.873.146  
bois de rose 185.884.142

T. 20, 21, 22, 23, 24, 25, 26, 27, 28, 29 € 35.-

**2** Pull au motif ajouré et superbe dégradé de couleurs. Encolure en V et bords-côtes aux manches longues et à l'ourlet. 100% acrylique. Lavable en machine.

**Longueur env. 62 cm**  
rose flamant-parme à motifs 734.105.041  
40, 42, 44, 46, 48,  
T. 50, 52, 54, 56, 58 € 29.-

2 Pull

29.-



3 T-shirt à manches ¾

25.-

• Imprimé aux coloris harmonieux



bleu roi-vert  
herbe imprimé

raisin-rouille  
imprimé

**3** Coloris harmonieux, entretien facile et petit prix : ce T-shirt à manches ¾ exauce 3 souhaits à la fois. 100% polyester. Lavable en machine.

**Longueur env. 66 cm**  
raisin-rouille imprimé 433.288.048  
bleu roi-vert herbe imprimé 433.299.045  
40, 42, 44, 46, 48,  
T. 50, 52, 54, 56, 58 € 25.-

**4** Pull aux doux coloris d'été. Encolure ronde et finitions côtelées. Finement tricoté. 100% acrylique. Lavable en machine.  
**Longueur env. 66 cm**  
rose 627.874.040 parme 828.242.051  
abricot 828.264.051  
vert tilleul 828.275.050

blanc cassé 828.253.050  
aigue-marine 627.852.040  
40, 42, 44, 46, 48,  
T. 50, 52, 54, 56 € 30.-

**5** Pull léger en fine qualité bouclé. Encolure ronde et finitions côtelées aux manches ¾ et à l'ourlet. Conception soignée. 100% acrylique. Lavable en machine.

**Longueur env. 66 cm**  
rose 648.609.015 parme 648.615.015  
abricot 648.631.015  
vert tilleul 648.643.015  
blanc cassé 648.620.015  
aigue-marine 648.594.015  
40, 42, 44, 46, 48,  
T. 50, 52, 54, 56 € 35.-



4 Pull

30.-



parme

# MES BASIQUES

Offre et prix irrésistibles !

2 modèles  
6 coloris !

4+5

- Superbe bouclé
- Qualité légère, confortable à porter
- lavez, séchez, portez

aigue-marine

rose

vert tilleul

abricot

blanc cassé

parme



5 Pull

Découvrez aussi notre  
**SITE WEB**  
witt.fr

Pull léger en qualité bouclé fine !

35.-

69.-



marine

# MES BASIQUES

Offre et prix  
irrésistibles !

1 marine



2 T-shirt à manches  
longues

20.-

• Imprimé  
aux coloris  
harmonieux



kaki clair

châtaigne

noir

blanc cassé

bleu pétrole

mûre

**1** Veste idéale pour les jours froids ! Micro-polaire douce et chaude. Extérieur coupe-vent et imperméable. Capuche pratique, fermeture à glissière protégée et bords extensibles aux manches. 2 poches et une poche intérieure boutonnée. 100% polyester. Doublure : 100% polyester (micro-polaire). Lavable en machine.

**Taille standard, Longueur env. 70 cm**

noir	123.504.096	marine	123.467.077
mûre	123.490.099	kaki clair	307.482.072
châtaigne			307.471.070
blanc cassé	544.320.069		
bleu pétrole	123.478.096		

T. 38, 40, 42, 44, 46,  
48, 50, 52, 54, 56

€ 69.-

**Longueur courte, Longueur env. 66 cm**

noir	123.638.093	marine	123.605.075
mûre	123.627.044	kaki clair	307.506.069
châtaigne			307.493.066
blanc cassé	544.331.068		
bleu pétrole	123.616.092		

T. 19, 20, 21, 22, 23,  
24, 25, 26, 27

€ 69.-

**2** T-shirt à manches longues agréable à porter. Superbe motif rayé. Encolure ronde. 100% coton. Lavable en machine.

**Longueur env. 66 cm**

écru-topaze imprimé	414.599.039
---------------------	-------------

T. 40, 42, 44, 46, 48,  
50, 52, 54, 56, 58

€ 20.-

**3** Jean facile à enfiler avec ceinture élastique confortable, empiècement lisse et fausse fermeture à glissière et bouton devant. Poches plaquées avec glissière passe-poilée, nervures décoratives et couture décorative. Largeur pieds env. 40 cm. Soutient l'initiative « Cotton made in Africa ». Blanc : 98% coton, 2% élasthanne. Bleu blanchi, bleu délavé et gris-denim : 81% coton, 17% polyester, 2% élasthanne. Lavable en machine.

**Taille standard, Entrejambe env. 77 cm**

blanc	109.449.013
bleu blanchi	108.979.013
bleu délavé	109.155.013
gris pierre-gris-denim	123.398.013

T. 40, 42, 44, 46, 48,  
50, 52, 54, 56

€ 40.-

**Longueur courte, Entrejambe env. 72 cm**

blanc	109.728.013
bleu blanchi	109.483.013
bleu délavé	109.717.013
gris pierre-gris-denim	123.462.013
T. 20, 21, 22, 23, 24, 25, 26	€ 40.-

**4** Doux et chaud ; joli pull à encolure ronde. Conception soignée : pour une forme durable. Bords-côtes aux manches longues et à l'ourlet. 100% acrylique. Lavable en machine.

**Longueur env. 62 cm**

rose	168.493.057	parme	168.524.056
ocre	174.452.140	bleu roi	174.509.139
bleu	168.502.050	bordeaux	174.496.138
gris chiné	168.534.057		
vert d'eau	168.518.057		
terre cuite	174.485.138		

T. 40, 42, 44, 46, 48,  
50, 52, 54, 56, 58

€ 23.-

Poches à glissière pratiques

Nervures décoratives

Qualité extensible confortable

3 Jean

**STRETCH**

ceinture élastique



- Tricoté
- Poches avec fermeture à glissière pratiques
- Nervures décoratives
- Avec coton
- Qualité extensible confortable

Découvrez aussi notre  
**SITE WEB**  
 witt.fr

4 Pull col rond

**23.-**

rose

Facile à enfiler

- rose
- bleu
- vert d'eau
- parme
- gris chiné
- bleu roi
- terre cuite
- bordeaux
- ocre

avec coton

bleu délavé

gris pierre-gris-denim

bleu délavé

bleu blanchi

blanc

3 Jean

Bien-être et élégance :  
jean extensible avec ceinture élastique !

**40.-**

**MON ATOUT  
SILHOUETTE**

Tombé fluide sur la silhouette pour un effet affinant.



mandarine



turquoise  
anthracite

1 Robe d'été

**35.-**

- Jersey fin
- Viscose
- Coupe évasée



1+3,6

**Viscose**

- Agréable à porter
- Respirante
- Régule l'humidité
- Produit naturel à base de matières premières renouvelables

2 Tunique

**75.-**

- Qualité mousseline fluide



1 Avec cette robe d'été, vous rayonnez par tous les temps ! Couleur bonne humeur garantie et coupe légèrement évasée. Fini les petites rondeurs disgracieuses. Encolure en V et mancherons décontractés. Jersey fin léger. 95% viscose, 5% élasthanne.

Longueur env. 100 cm

mandarine 368.635.048  
turquoise anthracite 786.040.006

T. 38/40, 42/44, 46/48, 50/52, 54/56 € 35.-

2 Tunique légère en mousseline délicate. 100% polyester.

turquoise à motifs 133.019.028

T. 40, 42, 44, 46, 48 € 75.-

3 À la plage ou à la piscine : vous ferez sensation dans cette robe d'été légèrement évasée ! Encolure ronde avec boucle décorative. Mancherons décontractés avec liens à nouer. Jersey fin. 95% viscose, 5% élasthanne.

Longueur env. 100 cm

fuchsia-turquoise imprimé 790.224.015

T. 38/40, 42/44, 46/48, 50/52, 54/56 € 35.-

4 Charmant motif floral et mélange de matières ultra-doux : voilà ce qui fait la particularité de cette robe d'été légère. Encolure en V et mancherons. Jersey fin. Soutient l'initiative « Cotton made in Africa ». 50% coton, 50% modal.

Longueur env. 100 cm.

menthe imprimé 541.101.013

T. 38/40, 42/44, 46/48, 50/52, 54/56 € 35.-

5 Robe d'été tendance pour la plage ou la piscine extérieure ! Dentelle crochetée décorative à l'encolure en V et aux manches trompette ¾. Finitions volantes. Qualité froissée douce en jersey fin. Soutient l'initiative « Cotton made in Africa ». 100% coton.

Longueur env. 100 cm

bleu moyen-écru 788.540.008

T. 38/40, 42/44, 46/48, 50/52, 54/56 € 40.-

6 Cette superbe robe d'été a tout à fait sa place dans votre sac de plage ! Superbe imprimé avec encolure ronde et bretelles larges. Mélange de matières extensible. Jersey fin. 95% viscose, 5% élasthanne.

Longueur env. 110 cm

turquoise-fuchsia imprimé 787.285.010

T. 38/40, 42/44, 46/48, 50/52, 54/56 € 35.-

**Bonne humeur !** De jolis motifs aux couleurs éclatantes pour un air de vacances.

3 Robe d'été

**35.-**

- Jersey fin
- Viscose
- Coupe évasée
- Lien à nouer aux fronces sur les épaules

**MON ATOUT  
SILHOUETTE**



4 Robe d'été

**35.-**

- Jersey fin
- 50% modal



**Modal**

- Brillance soyeuse et mate
- Confort et douceur
- Élastique et indéformable
- Facile d'entretien et durable
- Peu froissable et facile à repasser

5 Robe d'été

40.-

- Qualité froissée, repassage superflu



6 Robe d'été

35.-

- Jersey fin
- Viscose



7 Maillot de bain

85.-

- Bon. B, C, D, E



7+8



8 Chemisier de plage

49.-

- Qualité mousseline fluide

9 Mules de bain à partir de

35.-

Linea Scarpa



aigue-marine

rouge



noir

7 Maillot de bain au dégradé de couleurs tendance. Bonnets doux. Brassière. Encolure ronde au dos. 80% polyamide, 20% élasthanne.

Bon. B	marine-turquoise imprimé	535.691.014
Bon. C	marine-turquoise imprimé	535.760.014
Bon. D	marine-turquoise imprimé	535.936.014
Bon. E	marine-turquoise imprimé	535.991.014
T.	40, 42, 44, 46, 48, 50, 52, 54	€ 85.-

8 Chemisier de plage légèrement transparent. Encolure ronde, patte de boutonnage, manches ¾ retroussables. 2 poches poitrine. Fentes latérales pour faciliter les mouvements. 100% polyester.

Longueur env. 90 cm

aigue-marine  
noir  
rouge

T. 38/40, 42/44, 46/48, 50/52, 54/56

9 Pour des vacances au bord de l'eau : entredouilles scintillantes avec talon légèrement compensé (env. 3 cm). Dessus : synthétique.

turquoise	482.090.007
P.* 37, 38	€ 35.- 39, 40, 41 € 40.-



1 Robe d'été

2 pièces

58.-

• Jersey fin



marine + rouge

**TOP  
TEN**  
by Eva Maria Sauer



2 Robe d'été

27.-



2-6

**Cotton made in Africa**

Avec ces articles, nous soutenons l'initiative „Cotton made in Africa“ (CmiA) qui s'engage à améliorer les conditions de vie des petits producteurs.

## La saison de la plage !

Superbes détails et motifs pour attirer tous les regards à la plage !



3 Robe d'été

29.-

• Coupe en A



4 Robe d'été

27.-

• Coupe en A



noir

fuchsia

**1** Lot de 2 robes d'été ! Encolure ronde, mancherons et fentes latérales. Jersey fin doux. 100% coton.

**2 pièces, Longueur env. 95 cm**

marine + rouge 129.367.032

T. 38/40, 42/44, 46/48, 50/52, 54/56 € 58.-

**2** Robe d'été confortable au joli motif imprimé. Encolure ronde, mancherons et fente latérale pour faciliter les mouvements. Jersey fin. 100% coton.

**Longueur env. 100 cm**

marine-turquoise imprimé 622.413.042

T. 38/40, 42/44, 46/48, 50/52, 54/56, 58/60 € 27.-

**3** Superbe motif, coupe évasée affinante et qualité jersey fin confortable – cette robe d'été exauce trois souhaits à la fois. L'encolure ronde avec élément décoratif et petit V et les emmanchures sont passepoilées. 100% coton. Lavable en machine.

**Longueur env. 100 cm**

noir imprimé 371.690.006

T. 38/40, 42/44, 46/48, 50/52, 54/56, 58/60 € 29.-

**4** Avec ses anneaux décoratifs aux bretelles, cette robe d'été ne manque pas d'originalité. Coupe évasée affinante avec encolure ronde. 100% coton. Lavable en machine.

**Longueur env. 100 cm**

fuchsia 363.852.008

noir 364.049.008

T. 38/40, 42/44, 46/48, 50/52, 54/56, 58/60 € 27.-

**5** Magnifique robe d'été ! Bordure unie à l'encolure en V. Taille élastiquée et coupe légèrement évasée pour une silhouette sublimentée. Jersey fin doux. 100% coton.

**Longueur env. 110 cm**

marine imprimé 342.993.006

T. 38/40, 42/44, 46/48, 50/52, 54/56, 58/60 € 35.-



5 Robe d'été

35.-

• Coupe en A



6 Robe d'été

30.-

• Jersey fin  
• Bretelles réglables



marine

rouge



7 Robe d'été

35.-

• Jersey fin  
• Viscose  
• Coupe évasée

MON ATOUT  
SILHOUETTE

Tombé fluide  
grâce à la coupe  
évasée.



i

Viscose

- Agréable à porter
- Respirante
- Régule l'humidité
- Produit naturel à base de matières premières renouvelables

6 Robe d'été légère avec encolure ronde et bretelles spaghetti réglables. Soutient l'initiative « Cotton made in Africa ». Jersey fin. 100% coton.

Longueur env. 95 cm

rouge  
marine

626.918.017  
626.939.017

T. 38/40, 42/44, 46/48, 50/52, 54/56

€ 30.-

7 Robe d'été à la coupe évasée flatteuse avec imprimé feuilles placé devant. Encolure ronde avec boucle décorative. Jersey fin. 95% viscose, 5% élasthanne.

Longueur env. 100 cm

noir-fuchsia

T. 38/40, 42/44, 46/48, 50/52, 54/56

457.724.010

€ 35.-

1 T-shirt de plage

33.-

- Qualité douce et fluide

noir-chamois imprimé



Coupe ample légère

1 T-shirt de plage uni et motif léopard. Encolure en V et glissière pour régler vous-même la profondeur de votre décolleté. Coupe ample et fluide grâce aux manches chauve-souris. Ourlet arrondi. 50% coton, 50% modal. Instructions d'entretien Lavable en machine.

Longueur env. 80 cm

noir-chamois imprimé 395.456.039  
noir 395.467.041

T. 38/40, 42/44, 46/48, 50/52, 54/56, 58/60 € 33.-

2 Robe d'été aux motifs tendance. Encolure ronde et manchons. Coupe légèrement évasée pour une silhouette affinée. Jersey fin doux. 100% coton. Lavable en machine.

Longueur env. 100 cm

bleu roi-aigue-marine imprimé 306.994.034

T. 38/40, 42/44, 46/48, 50/52, 54/56, 58/60 € 25.-

3 Robe d'été avec encolure en V et volants tendance. Jersey fin doux. 100% coton. Instructions d'entretien Lavable en machine.

Longueur env. 105 cm

noir-chamois imprimé 306.961.029

T. 38/40, 42/44, 46/48, 50/52, 54/56, 58/60 € 25.-

4 Legging court, superbes coloris ! Ceinture élastique. 95% coton, 5% élasthanne. Lavable en machine.

Entrejambe env. 49 cm

blanc 112.896.284 noir 130.655.371

marine 130.666.166 rouge 130.677.381

mûre 130.688.397 turquoise 546.874.381

T. 40, 42, 44, 46, 48, 50, 52, 54, 56, 58 € 17.-

5 Longueur tendance : Corsaire de loisirs avec jambes larges. Ceinture élastique et 2 poches cousues. 100% coton. Lavable en machine.

Entrejambe env. 44 cm

noir 762.519.111

mûre 762.535.108

T. 40, 42, 44, 46, 48, 50, 52, 54, 56, 58 € 18.-

2 Robe d'été

25.-

- Coupe en A



Coupe évasée

3 Robe d'été

25.-



Volants à l'ourlet

Bonjour la plage, nous voilà !  
Ces jolies pièces sont là.

4 Legging court

17.-

ceinture élastique  
STRETCH



Superbes coloris

5 Corsaire de loisirs

18.-

ceinture élastique



noir



Longueur tendance



6 Robe d'été

25.-

- Fentes sur les côtés



Fentes latérales

7 Serviette de bain multifonction

30.-

- Superbe qualité



gris pierre

beige

bois de rose

Haute qualité

8 Serviette de bain multifonction

30.-

- Superbe qualité



7+8



océan

blanc

gris argenté

1-8

**i** Cotton made in Africa  
Avec ces articles, nous soutenons l'initiative „Cotton made in Africa“ (CmiA) qui s'engage à améliorer les conditions de vie des petits producteurs.

6 Robe d'été originale aux couleurs vives et au motif animal tendance. Finitions passepoilées soignées sur l'encolure ronde et aux manches. Fentes latérales facilitant les mouvements. Qualité jersey fin agréable à porter. 100% coton. Longueur env. 100 cm  
bleu-turquoise imprimé 395.106.022  
38/40, 42/44, 46/48, T. 50/52, 54/56, 58/60 € 25.-

7 Serviette de bain multifonction en éponge de qualité. 2 bretelles. 100% coton. Lavage en machine jusqu'à 60 °C. Adapté au sèche-linge.

beige 128.669.075  
gris pierre 128.615.075  
bois de rose 481.580.005  
T. 1 (40-42) € 30.-  
T. 2 (44-46) € 30.-  
T. 3 (48-50) € 30.-  
T. 4 (52-54) € 30.-

8 Serviette de bain multifonction en éponge douce. Finitions raffinées. 2 passants élastiques pour la porter comme une robe. 100% coton. Lavage en machine jusqu'à 60 °C, adapté au sèche-linge.  
blanc 837.990.166 océan 838.031.176  
gris argenté 838.020.171  
T. 1 (40-42), 2 (44-46), 3 (48-50), 4 (52-54) € 30.-



**1** Pantalon de loisirs

**25.-**

Ceinture élastique

gris clair chiné

noir

**Rayures léopard**

marine-fuchsia

**2** Pantalon de loisirs

**33.-**

• Poches à glissière

Ceinture élastique

PUR COTON

noir-menthe

**Passepoil contrasté**

**3** Corsaire de loisirs

noir

**20.-**

Ceinture élastique

gris chiné

**Qualité coton**

**1** Pantalon de loisirs au look sauvage ! Empiècement latéral affinant au motif léopard tendance. Ceinture élastique. 100% coton. Gris clair chiné : 90% coton, 10% viscose. Lavable en machine.

Entrejambe env. 72 cm

gris clair chiné 405.420.030  
noir 405.436.051

T. 40, 42, 44, 46, 48, 50, 52, 54, 56, 58 € 25.-

**2** Idéal pour le sport et les moments de détente : Pantalon de loisirs. Ceinture élastique et 2 poches à glissière devant. Le passepoil contrastant et les rayures font tout son charme. Qualité jersey fin. 100% coton. Lavable en machine.

Entrejambe env. 74 cm

noir-menthe 522.054.251  
marine-fuchsia 522.065.165

T. 40, 42, 44, 46, 48, 50, 52, 54, 56, 58 € 33.-

**3** Ce corsaire de loisirs est orné d'une broderie graphique avec éléments brillants sur le côté de l'échancrure. Ceinture élastique confortable et 2 poches devant. 100% coton. Gris chiné : 90% coton, 10% viscose. Lavable en machine.

Entrejambe env. 44 cm

gris chiné 547.844.005  
noir 547.855.005

T. 38, 40, 42, 44, 46, 48, 50, 52, 54, 56 € 20.-

**4** Pantalon de loisirs doté d'un empiècement imprimé le long des coutures latérales pour une touche d'originalité et un effet affinant. Ceinture élastique avec coulisse et lien à nouer. 2 poches pratiques. 100% coton. Lavable en machine.

Entrejambe env. 72 cm

lavande 415.257.032  
bleu foncé 415.268.032

T. 40, 42, 44, 46, 48, 50, 52, 54, 56, 58 € 27.-

**5** Lot de 2 économique et estival ! Corsaires en jersey fin doux. Avec ceinture élastique confortable, poches et fentes latérales. 95% coton, 5% élasthanne. Gris chiné : 60% coton, 35% polyester, 5% élasthanne.

## Pour le sport et les loisirs

Des héros du quotidien pour toutes vos activités !

**4** Pantalon de loisirs

**27.-**

Ceinture élastique

PUR COTON

bleu foncé

lavande

**Empiècement imprimé**

**5** Corsaires

**2 pièces**

**38.-**

Lot de 2 pratique !

• Jersey fin  
• Qualité coton

feel good

STRETCH

blanc + jaune citron

mûre + marine

pétrole + taupe

noir + gris chiné

**Jersey fin doux !**



6 T-shirt de loisirs

25.-

blanc-marine imprimé

blanc-bleu océan imprimé

Imprimé graphique



feel good

CC Coupe Courte

noir + anthracite

7 Pantalons

Existe en court !

2 pièces

40.-

- Jersey fin
- 50% viscose
- 2 poches

marine + bordeaux

Jersey fin souple



8 T-shirt long

20.-

bleu nuit

PUR COTON

fuchsia



9 Pantalon de loisirs

27.-

ceinture élastique

PUR COTON

fuchsia



bleu nuit

1-5,7-9

i

Cotton made in Africa

Avec ces articles, nous soutenons l'initiative „Cotton made in Africa“ (CmiA) qui s'engage à améliorer les conditions de vie des petits producteurs.

2 pièces, Entrehambe env. 44 cm  
blanc + jaune citron 157.362.015  
pétrole + taupe 395.605.084  
noir + gris chiné 698.324.101  
mûre + marine 698.334.148

38/40, 42/44, 46/48,  
T. 50/52, 54/56, 58/60 € 38.-

6 T-shirt de loisirs orné d'un grand imprimé graphique sur toute la surface. Encolure ronde, mancherons décontractés et manches chauve-souris ¾. 90% viscose, 10% coton. Lavable en machine.

Longueur env. 68 cm  
blanc-marine imprimé 306.650.045  
blanc-bleu océan imprimé 306.688.045

40, 42, 44, 46, 48,  
T. 50, 52, 54, 56, 58 € 25.-

7 Lot de 2 pantalons feel good, coupe large et confortable. Ceinture élastique et 2 poches latérales. Jersey fin fluide et souple - soutient l'initiative Cotton made in Africa. 50% coton, 50% viscose. Lavable en machine.

2 pièces : Tailles standard :  
Entrehambe env. 74 cm  
noir + anthracite 155.072.121  
marine + bordeaux 155.094.120

38/40, 42/44, 46/48,  
T. 50/52, 54/56 € 40.-

2 pièces : Coupes courtes :  
Entrehambe env. 69 cm

noir + anthracite 155.185.117  
marine + bordeaux 155.210.117  
19/20, 21/22, 23/24,  
T. 25/26, 27/28 € 40.-

8 T-shirt long en coton avec joli imprimé pissenlit placé. Très confortable. Encolure ronde. 100% coton. Lavable en machine.

Longueur env. 72 cm

fuchsia 479.879.046  
bleu nuit 479.868.046

40, 42, 44, 46, 48,  
T. 50, 52, 54, 56, 58 € 20.-

9 Pantalon de loisirs en qualité jersey très douce. Passepoil contrasté sur la couture latérale. Ceinture élastique pour encore plus de confort. Poches devant. 100% coton. Lavable en machine.

Entrehambe env. 72 cm

bleu nuit 479.889.046  
fuchsia 479.890.046

40, 42, 44, 46, 48,  
T. 50, 52, 54, 56, 58 € 27.-



1 Lot de 2 pantalons en jersey

2 pièces

35.-

Ceinture élastique

noir + gris chiné

mûre + marine

pétrole + taupe

1 Qualité à petit prix : lot de 2 pantalons en jersey, ceinture élastique confortable. Poche cousue. 100% coton. Gris chiné : 85% coton, 15% viscose. Lavable en machine.

2 pièces, Entrejambe env. 72 cm

pétrole + taupe 539.534.060  
noir + gris chiné 539.540.066  
mûre + marine 539.578.056

T. 40, 42, 44, 46, 48, 50, 52, 54, 56, 58 € 35.-

2 Pantalon en qualité velours ras douce. Ceinture élastique. 2 poches. Fente sur la jambe. 80% coton, 20% polyester. Lavable en machine.

Taille standard, Entrejambe env. 73 cm

gris 307.110.072 noir 307.143.146  
marine 420.044.072 rouge foncé 427.676.067  
anthracite 428.715.059 beige 885.933.050  
T. 38/40, 42/44, 46/48, 50/52, 54/56, 58/60 € 35.-

Longueur courte, Entrejambe env. 67 cm

gris 796.703.062 noir 796.714.072  
marine 796.725.066 rouge foncé 796.736.058  
anthracite 796.769.067 beige 885.954.054  
T. 19/20, 21/22, 23/24, 25/26, 27/28 € 35.-

3 Lot de 2 leggings : 1x uni, 1x imprimé. Ceinture élastique pour une forme parfaite. Qualité jersey fin agréable à porter. 95% coton, 5% élasthanne. Lavable en machine.

2 pièces : Taille standard, Entrejambe env. 69 cm

marine 273.437.058 bordeaux 273.448.042  
noir 273.459.031 taupe 464.554.112  
T. 38/40, 42/44, 46/48, 50/52, 54/56 € 40.-

2 pièces : Longueur courte, Entrejambe env. 64 cm

marine 266.147.058 bordeaux 266.158.043  
noir 266.164.012 taupe 464.587.068  
T. 19/20, 21/22, 23/24, 25/26, 27/28 € 40.-

4 Lot de 2 leggings longs. Ceinture élastique confortable et pierres brillantes fantaisie au bas des jambes. 95% coton, 5% élasthanne. Gris chiné : 60% coton, 35% polyester, 5% élasthanne.

2 pièces, Entrejambe env. 66 cm

noir + gris chiné 360.967.063  
noir + marine 360.978.019  
noir+ prune 456.454.039

T. 38/40, 42/44, 46/48, 50/52, 54/56 € 40.-



2 Pantalon

35.-

- Chandail en velours ras
- Qualité coton
- Confortable à porter
- Agréable et chaud

CC Coupe Courte

feel good

Nicki

noir  
rouge foncé  
beige  
anthracite  
gris

5 Le confort rêvé : notre pyjama en qualité coton doux sur la peau. T-shirt au superbe motif floral avec col en V passepoilé et manches ¾. Pantalon ¾ parfaitement assorti. Ceinture élastique unie. Jersey fin. 100% coton. Lavable en machine.

aigüe-marine imprimé 544.562.005

T. 36/38, 40/42, 44/46, 48/50, 52/54, 56/58 € 30.-

6 Bonjour le soleil ! Joli pyjama. Haut imprimé, encolure ronde avec petit V et manches ¾. Pantalon ¾ uni à ceinture élastique. 100% coton.

citron-cerise imprimé 544.603.004

T. 36/38, 40/42, 44/46, 48/50, 52/54, 56/58 € 30.-

7 Chemise de nuit pour rêver. Coupe en A légère, motif graphique coloré, qualité jersey fin agréable à porter. Passepoil contrasté aux bretelles et au col en cœur avec petit nœud en satin. 100% coton.

Longueur env. 100 cm

réséda-orchidée imprimé 544.198.004

T. 38/40, 42/44, 46/48, 50/52, 54/56, 58/60 € 25.-

8 Pyjama original aux nombreux détails : haut avec bretelles froncées et encolure en V chevauchante. Pantalon ¾ avec ceinture élastique et imprimé plumes. 100% coton. Lavable en machine.

bleu ciel imprimé 544.704.004

T. 36/38, 40/42, 44/46, 48/50, 52/54, 56/58 € 27.-

9 Idéal pour se détendre : la chemise de nuit confortable au motif floral. Passepoil contrasté au col V, aux emmanchures et à l'ourlet ondulé. Coupe en A légère. Jersey fin. 100% coton. Lavable en machine.

Longueur env. 90 cm

rose flamant-aigüe-marine imprimé 544.501.005

T. 36/38, 40/42, 44/46, 48/50, 52/54, 56/58 € 20.-

Un pur moment de détente : nos favoris bien-être !



3 Legging

2 pièces

40.-

- Jersey fin
- Qualité coton

STRETCH

CC Coupe Courte

marine

taupe

bordeaux

noir

noir

noir

noir

noir

noir

noir

feel good



4 Legging

2 pièces

40.-

- Jersey fin
- Avec coton
- Pierres fantaisie

STRETCH

feel good

noir+ prune

noir + gris chiné

noir + marine

noir+ prune

noir+ prune

5 Pyjama

30.-

• Pantalon 7/8

ceinture élastique



6 Pyjama

30.-

ceinture élastique



Découvrez  
aussi notre  
SITE WEB  
witt.fr

1-9



**Cotton made in Africa**

Avec ces articles, nous soutenons l'initiative „Cotton made in Africa“ (CmiA) qui s'engage à améliorer les conditions de vie des petits producteurs.

7 Chemise de nuit

25.-

- Encolure en forme de cœur
- Passepoils contrastés tendance
- Coupe en A



8 Pyjama

27.-

- Superbe aspect cache-cœur
- Fronces tendance
- Fentes aux chevilles

ceinture élastique



9 Chemise de nuit

20.-

- Passepoil contrasté
- Coupe en A



1 Pyjama

35.-

• Jersey fin



3 Pyjama court

35.-

• Jersey fin  
• 50% modal



Découvrez  
aussi notre  
**SITE WEB**  
witt.fr

2 Chemise de nuit

35.-

• Jersey fin  
• Éléments  
brillants dorés



Commencez la journée  
de bonne humeur!

**1** Pyjama en qualité jersey fin douce pour passer de belles nuits. Haut à encolure ronde et poche poitrine pratique. Pantalon à large ceinture et cordon. Bords-côtes extensibles pour une coupe parfaite. 100% coton.

rouge-marine **882.094.028**  
T. 38/40, 42/44, 46/48, 50/52, 54/56 € 35.-

**2** En double, c'est mieux ! C'est pourquoi ces chemises de nuit wäschepur sont proposées en lot de 2. Joli imprimé légèrement brillant devant et coutures couleur or à l'encolure ronde, aux finitions des manches ¾ et à l'ourlet arrondi. Jersey fin. 100% coton.

**2 pièces, Longueur env. 90 cm**  
marine + terre cuite **697.665.025**  
T. 38/40, 42/44, 46/48, 50/52, 54/56 € 35.-

**3** Pyjama court avec haut imprimé. Short imprimé avec ceinture élastique et lien à nouer. Jersey fin. Soutient l'initiative « Cotton made in Africa ». 50% coton, 50% modal.

papaye-écru imprimé **537.787.022**  
T. 38/40, 42/44, 46/48, 50/52, 54/56 € 35.-

**4** Ces pyjamas courts au superbe motif imprimé sont vos partenaires bien-être au quotidien. Passepoil contrasté et joli nœud en satin sur l'encolure ronde. Corsaire uni avec ceinture élastique. Jersey fin. Soutient l'initiative « Cotton made in Africa ». 100% coton.

**2 pièces**  
blanc-noir imprimé + blanc-rouge imprimé **537.964.013**  
T. 38/40, 42/44, 46/48, 50/52, 54/56 € 40.-

**5** Chemises de nuit proposées en lot de 2. Jersey fin. Soutient l'initiative « Cotton made in Africa ». 50% coton, 50% modal.

**2 pièces, Longueur env. 95 cm**  
écru imprimé + papaye **537.888.013**  
T. 38/40, 42/44, 46/48, 50/52, 54/56 € 35.-

4 Pyjamas courts

Lot de 2 !

2 pièces

40.-

• Jersey fin



wäsche-pur  
BASIC

5 Chemises de nuit

2 pièces

35.-

• Jersey fin  
• 50% modal

Lot de 2 !



wäsche-pur  
MODERN

6 Chemises de nuit

2 pièces

30.-



wäsche-pur  
BASIC

7 Pyjama

49.-

• Jersey fin  
• Avec coton



3+5, 7



Modal

- Brillance soyeuse et mate
- Confort et douceur
- Élastique et indéformable
- Facile d'entretien et durable
- Peu froissable et facile à repasser



1-7

Cotton made in Africa

Avec ces articles, nous soutenons l'initiative « Cotton made in Africa » (CmiA) qui s'engage à améliorer les conditions de vie des petits producteurs.

6 Jolies chemises de nuit imprimées en qualité bien-être douce. Jersey fin. Soutient l'initiative « Cotton made in Africa ». 100% coton.

2 pièces, Longueur env. 95 cm  
blanc imprimé + noir imprimé 538.107.011  
T. 38/40, 42/44, 46/48, 50/52, 54/56 € 30.-

7 Nuits reposantes ! Pyjama à encolure ronde et patte de boutonnage longue. Haut avec imprimé chats. Le pantalon, à gros pois, est très confortable grâce à la ceinture élastique. Qualité jersey fin douce et agréable à porter. Haut : 100% coton. Pantalon : 50% coton, 50% modal. rouge 679.363.006

T. 38/40, 42/44, 46/48, 50/52, 54/56 € 49.-

1 Chemise de nuit

40.-

- Jersey fin
- 50% coton
- 50% modal

gris clair-jaune imprimé



blanc-abricot imprimé



écru-rose clair imprimé

3 Robe de chambre

49.-

- Satin

1 - 6, 8



4 Chemise de nuit

4 Chemise de nuit

35.-

- Jersey fin
- Viscose



**i** **Viscose**

- Agréable à porter
- Respirante
- Régule l'humidité
- Produit naturel à base de matières premières renouvelables



2 Chemise de nuit

35.-

- Jersey fin
- 50% modal



## Motifs floraux séduisants !

**1** Chemise de nuit très douce signée wäschepur, imprimé floral sur toute la surface. Maille intégrée à l'encolure ronde avec plis flatteurs et aux finitions des manches légèrement froncées. Jersey fin. 50% coton, 50% modal.

Longueur env. 110 cm

écru-rose clair imprimé 267.688.018  
gris clair-jaune imprimé 298.954.043  
blanc-abricot imprimé 298.960.046

T. 38/40, 42/44, 46/48, 50/52, 54/56 € 40.-

**2** Chemise de nuit avec imprimé floral en qualité jersey fin agréable à porter. Patte de boutonnage courte. Ourlet roulotté contrasté aux finitions. 50% coton, 50% modal.

Longueur env. 105 cm

blanc imprimé 140.326.004

T. 38/40, 42/44, 46/48, 50/52, 54/56 € 35.-

**3** Signé wäschepur : Peignoir en satin au superbe motif imprimé avec fleurs et papillons. Coupe kimono classique avec mancherons et manches ¾. Ceinture à nouer avec passants et lien à nouer à l'intérieur. 100% polyester.

Longueur env. 100 cm

rose clair imprimé 144.009.137

T. 38/40, 42/44, 46/48, 50/52, 54/56 € 49.-

**4** Chemise de nuit féminine wäschepur avec dentelle élastique légèrement transparente et fronces sous l'empiècement en dentelle. Fines bretelles réglables. Élastique confortable au dos. Ourlet roulotté. Qualité jersey fin douce et fluide. 95% viscose, 5% élasthanne.

Longueur env. 90 cm

rose clair 145.501.143

T. 38/40, 42/44, 46/48, 50/52, 54/56 € 35.-

**5** Tout sauf monotone : cette chemise de nuit au superbe motif séduit sur toute la ligne. Jersey fin. Soutient l'initiative « Cotton made in Africa ». 50% coton, 50% modal.



Longueur env. 95 cm

écru-violet imprimé 538.156.015  
T. 38/40, 42/44, 46/48, 50/52, 54/56 € 30.-

**6** Vous allez adorer cette chemise de nuit ! Encolure en V et fines bretelles réglables. Satin chatoyant. 100% polyester.

Longueur env. 95 cm

émeraude 538.112.008 violet 538.129.008  
T. 38/40, 42/44, 46/48, 50/52, 54/56 € 30.-

**7** Faites de beaux rêves avec cette belle chemise de nuit. Qualité jersey fin. 50% coton, 50% modal.

Longueur env. 115 cm

lilas 598.555.008 rouge 598.572.006  
marine 829.910.001  
couleur ivoire 598.583.012  
T. 38/40, 42/44, 46/48, 50/52, 54/56 € 49.-

**8** Chemise de nuit en qualité batiste coton légère joliment brodée - soutient l'initiative Cotton made in Africa. Sans manches. Bretelles larges avec patte à volants. Encolure ronde plissée devant flatteuse. Volant rapporté à l'ourlet bordé. 100% coton.

Longueur env. 115 cm

blanc 478.810.031  
T. 38/40, 42/44, 46/48, 50/52, 54/56 € 49.-

**i** 1+2, 5, 8

**Cotton made in Africa**

Avec ces articles, nous soutenons l'initiative „Cotton made in Africa“ (CmiA) qui s'engage à améliorer les conditions de vie des petits producteurs.

**5** Chemise de nuit

**30.-**

- Jersey fin
- 50% modal



**6** Chemise de nuit

**30.-**

- Satin
- Coupe évasée



émeraude

violet

**7** Chemise de nuit

**49.-**

- Jersey fin
- 50% modal



lilas

rouge

couleur ivoire

marine

ascafa

**8** Chemise de nuit

**49.-**

- Batiste de coton



**i** 1+2, 5, 7

**Modal**

- Brillance soyeuse et mate
- Confort et douceur
- Élastique et indéformable
- Facile d'entretien et durable
- Peu froissable et facile à repasser

**7-8**

**MON ATOU SILHOUETTE**

Agréablement large et câline.

Découvrez aussi notre  
**SITE WEB**  
witt.fr

1 Chemise de nuit

27.-

- Jersey fin
- Joli motif floral



rose imprimé

menthe imprimé



jaune imprimé



parme imprimé



TOP TEN  
by Eva Maria Sauer

2 Chemise de nuit

30.-

- Jersey fin



7 Pyjama court au motif à pois ! Col V avec passepoil contrasté, nœud et poche poitrine. Finition des manches à bordure contrastée. Corsaire à fentes, ceinture élastique. Jersey fin. Soutient l'initiative « Cotton made in Africa ». 100% coton.

blanc imprimé 546.063.008

T. 38/40, 42/44, 46/48, 50/52, 54/56 € 30.-

8 Signé wäschepur : pyjama avec encolure ronde, longue patte de boutonnage et passepoil à pois contrasté. Pantalon ¾ à pois avec ceinture élastique et finitions droites. Jersey fin 100% coton (soutient l'initiative « Cotton made in Africa »). 100% coton.

rose flamant-couleur ivoire à pois 542.652.007

T. 38/40, 42/44, 46/48, 50/52, 54/56 € 30.-

9 Chemise de nuit à motif fantaisie. Passepoils contrastés sur les bretelles et autour de l'encolure. Joli petit nœud. Coutures décoratives contrastées à l'ourlet. Jersey fin. 100% coton.

Longueur env. 100 cm

écru imprimé 129.639.052

T. 38/40, 42/44, 46/48, 50/52, 54/56, 58/60 € 20.-

**1**  
**Cotton made in Africa**  
Avec ces articles, nous soutenons l'initiative „Cotton made in Africa“ (CmiA) qui s'engage à améliorer les conditions de vie des petits producteurs.

2-5+7,8



1 Chemise de nuit, imprimé floral luxuriant aux épaules et à l'ourlet. 100% coton (jersey fin).

Longueur env. 115 cm

menthe imprimé 154.584.005 rose imprimé 378.429.034

jaune imprimé 381.258.013 parme imprimé 757.723.022

T. 38/40, 42/44, 46/48, 50/52, 54/56, 58/60 € 27.-

2 Profitez d'un sommeil de qualité avec cette chemise de nuit au joli motif ! Encolure ronde avec petit V. Petites fentes à la finition des manches. Fentes latérales pour faciliter les mouvements. Jersey fin. Soutient l'initiative « Cotton made in Africa ». 100% coton.

Longueur env. 110 cm

rose flamant-blanc imprimé 546.153.004

T. 38/40, 42/44, 46/48, 50/52, 54/56 € 30.-

3 Ces pyjamas courts wäschepur sont disponibles en lot de 2 économique. Haut à col V et finitions ondulées décoratives. Pantalon fendu à ceinture élastique confortable. Jersey fin doux. 100% coton.

2 pièces

parme imprimé 763.125.048

T. 38/40, 42/44, 46/48, 50/52, 54/56 € 49.-

4 La beauté d'un pré en fleurs ! Lot de 2 chemises de nuit wäschepur. L'une avec un motif central imprimé et l'autre. Encolure en V et ourlet ondulé décoratif. Jersey fin doux. 100% coton.

2 pièces, Longueur env. 100 cm

parme + parme imprimé 763.034.032

T. 38/40, 42/44, 46/48, 50/52, 54/56 € 30.-

5 Lot idéal de 2 chemises de nuit à motif floral ! Qualité jersey fin douce. 100% coton.

2 pièces, Longueur env. 95 cm

violet rose + rose clair imprimé 464.854.026

T. 38/40, 42/44, 46/48, 50/52, 54/56 € 40.-

6 Presque trop belle pour être portée la nuit : chemise de nuit sans manches, dentelle décorative à l'encolure en V et le long des bretelles. Fronces discrètes devant. Jersey fin très doux. 50% coton, 50% modal.

jaune 733.902.045 bleu roi 733.918.043

T. 38/40, 42/44, 46/48, 50/52, 54/56 € 49.-

# Superbe lingerie à petit prix !

**3** Pyjamas courts

2 pièces

49.-

• Jersey fin

**4** Chemises de nuit

2 pièces

30.-

• Jersey fin

5 Chemise de nuit

40.-

• Jersey fin



6 Chemise de nuit

49.-

• Jersey fin  
• 50% modal

jaune



**1** Modal  
• Brillance soyeuse et mate  
• Confort et douceur  
• Élastique et indéformable  
• Facile d'entretien et durable  
• Peu froissable et facile à repasser

bleu  
roi

7 Pyjama court

30.-

• Jersey fin



8 Pyjama

30.-

• Jersey fin



9 Chemise de nuit

20.-



1 Soutien-gorge

69.-

- Bon. B, C, D, E, F, G
- Jusqu'à la T. 130
- Qualité coton
- Bretelles confort



1-4



# Le spécialiste grandes tailles !

Galbe, maintient, dissimule : la lingerie Miss Mary offre un maintien et un confort optimaux – même dans les grandes tailles !

2 Soutien-gorge à armatures

68.-

- Bon. B, C, D, E, F
- Jusqu'à la T. 125



3 Soutien-gorge large sans armatures

75.-

- Bon. C, D, E, F, G, H
- Jusqu'à la T. 130
- 64% coton



4 Soutien-gorge avec armatures

79.-

- Bon. B, C, D, E, F
- Jusqu'à la T. 125
- Bretelles confort avec garnissage



1 Soutien-gorge sans armatures Miss Mary of Sweden. Bonnets en 2 parties en dentelle. Soutien supplémentaire bas des bonnets. Bretelles larges réglables devant. 80% coton, 13% élasthanne, 7% polyamide.

Bon. B	bleu	362.623.177	marine	347.205.198
	blanc	624.581.124	couleur chair	624.592.125
Bon. C	bleu	362.634.205	marine	347.216.199
	blanc	624.606.111	couleur chair	624.617.123
Bon. D	bleu	362.645.209	marine	347.227.177
	blanc	624.628.122	couleur chair	624.639.091
Bon. E	bleu	362.667.204	marine	347.233.207
	blanc	624.649.143	couleur chair	624.650.106
Bon. F	bleu	362.678.202	marine	347.249.204
	blanc	624.661.089	couleur chair	624.672.066
Bon. G	bleu	362.689.202	marine	347.250.183
	blanc	624.683.073	couleur chair	624.694.141
T.		95, 100, 105, 110, 115, 120, 125, 130		€ 69.-

2 Élégant soutien-gorge à armatures Miss Mary. Bas des bonnets en matière brillante. Renforcement latéral pour une forme optimale. Bretelles extensibles réglables. Fermeture crochets réglable au dos. 78% polyamide, 13% polyester, 9% élasthanne (Lycra®\*). Lavable à la main.

Bon. B	blanc	248.388.040	anthracite	732.670.081
	rouge	801.304.069	écru	178.629.103
Bon. C	blanc	248.394.033	anthracite	732.681.045
	rouge	801.310.066	écru	178.991.031
Bon. D	blanc	248.407.052	anthracite	732.692.051
	rouge	801.326.046	écru	180.053.025
Bon. E	blanc	248.418.051	anthracite	732.705.081
	rouge	801.337.065	écru	181.474.050
Bon. F	blanc	248.424.051	anthracite	732.716.110
	rouge	801.343.061	écru	183.094.055
T.		90, 95, 100, 105, 110, 115, 120, 125		€ 68.-

3 Soutien-gorge large Miss Mary en mélange de coton doux. Bonnets 2 parties avec jolie dentelle élastique. Renforts aux emmanchures pour dissimuler les rondeurs et augmenter le confort. Garnissage au niveau des renforts latéraux et des bretelles réglables au dos. Dos en matière extensible confortable. 64% coton, 17% polyamide, 13% élasthanne, 6% polyester.

Bon. C	blanc	134.930.049	couleur chair	251.558.042
	marine	828.156.142		
Bon. D	blanc	134.941.048	couleur chair	251.564.059
	marine	828.167.132		
Bon. E	blanc	134.952.049	couleur chair	251.575.046
	marine	828.173.142		
Bon. F	blanc	134.963.036	couleur chair	251.581.052
	marine	830.341.142		
Bon. G	blanc	134.974.049	couleur chair	251.592.069
	marine	828.184.127		
Bon. H	blanc	135.025.053	couleur chair	251.611.044
	marine	828.190.138		

T. 95, 100, 105, 110, 115, 120, 125, 130 € 75.-

**4** Très élégant : Soutien-gorge avec armatures Miss Mary en qualité jacquard. Bonnets en 2 parties avec renforts latéraux doublés pour rehausser la poitrine et garantir une coupe parfaite, quelle que soit la taille. Bonnets recouverts d'une dentelle florale. Bretelles matelassées réglables au dos. 79% polyamide, 13% élasthanne, 8% polyester.

Bon. B	blanc	154.472.144	gris foncé	154.483.033
	rouge	685.987.029		
Bon. C	blanc	154.507.122	gris foncé	154.518.129
	rouge	685.998.029		
Bon. D	blanc	154.546.025	gris foncé	154.557.126
	rouge	686.006.029		
Bon. E	blanc	154.568.152	gris foncé	154.574.126
	rouge	686.017.029		
Bon. F	blanc	154.595.143	gris foncé	154.609.126
	rouge	686.028.029		

T. 95, 100, 105, 110, 115, 120, 125 € 79.-

**5** Un classique de Playtex : Soutien-gorge sans armatures, nouveau motif. Bonnets 3 parties avec dentelle florale. Partie inférieure doublée de coton. Décolleté cœur croisé étroit. Bretelles larges réglables devant. 76% polyamide, 14% coton, 10% élasthanne.

Bon. B	blanc	645.984.010		
	couleur ivoire	645.994.010		
	noir	646.003.010		

T. 90, 95, 100, 105, 110 € 49.-

Bon. C	blanc	646.014.010		
	couleur ivoire	646.024.010		
	noir	646.034.010		

Bon. D	blanc	646.046.010		
	couleur ivoire	646.056.010		
	noir	646.067.010		

T. 90, 95, 100, 105, 110, 115 € 49.-

## 5 Soutien-gorge

# 49.-

• Bon. B, C, D

Look revisité !

blanc



Playtex

**6** Soutien-gorge large sans armatures

# 58.-

- Bon. B, C, D, E, F, G
- Jusqu'à la T. 135
- 57% coton

susa

**8** Soutien-gorge minimiseur sans armatures

# 40.-

- Bon. B, C, D, E
- Jusqu'à la T. 120
- Jolie brillance
- peut réduire visiblement le volume de la poitrine d'une taille maximum



**6** Parfait : l'empiècement en tulle légèrement transparent au décolleté est décoré de jolis pois – Soutien-gorge large sans armatures Susa, bonnets en 3 parties et larges bretelles confort avec garnissage léger et réglables au dos. 57% coton, 38% polyamide, 5% élasthanne.

Bon. B	marine à pois	820.686.002		
Bon. C	marine à pois	820.697.012		
Bon. D	marine à pois	820.701.008		
Bon. E	marine à pois	820.717.003		
Bon. F	marine à pois	820.723.002		
Bon. G	marine à pois	820.734.008		

T. 95, 100, 105, 110, 115, 120, 125, 130, 135 € 58.-

**7** Soutien-gorge sans armatures Naturana à fines rayures. Bonnets 2 parties avec patte au décolleté et bordure fantaisie. Larges bretelles réglables au dos. Agréable à porter. 100% coton.

2 pièces

Bon. A	couleur chair	141.561.064		
	blanc	141.572.080		
Bon. B	couleur chair	382.014.060		
	blanc	507.624.025		
Bon. C	couleur chair	382.024.063		
	blanc	507.635.047		
Bon. D	couleur chair	382.035.063		
	blanc	507.646.035		

T. 90, 95, 100, 105, 110, 115 € 58.-

**8** Soutien-gorge minimiseur Naturana sans armatures, effet amincissant. Bonnets préformés, bretelles larges. Superbe matière brillante. 93% polyamide, 7% élasthanne.

Bon. B	blanc	788.904.017	noir	117.464.025
	couleur ivoire	145.834.019		
Bon. C	blanc	788.914.063	noir	117.566.017
	couleur ivoire	145.856.015		
Bon. D	blanc	788.925.014	noir	117.884.028
	couleur ivoire	145.878.013		
Bon. E	blanc	223.315.013	noir	223.279.006
	couleur ivoire	223.291.029		

T. 90, 95, 100, 105, 110, 115, 120 € 40.-

blanc

**7** Soutien-gorge

2 pièces

# 58.-

- Bon. A, B, C, D
- Jusqu'à la T. 115



NATURANA

couleur chair

NATURANA

Découvrez aussi notre  
SITE WEB  
witt.fr

1 Bustier  
à partir de

**35.-**

- Jersey fin
- Qualité coton

blanc

abricot + vert jade



aubergine-marine



4 L'élégance en lot de 2 : slip taille haute wäschepur en qualité brillante et agréable à porter. Superbe dentelle florale sur le côté, petit nœud décoratif devant, dentelle à picots à la taille et fine dentelle filigrane aux échantures. 77% polyamide, 13% élasthanne, 10% coton.

2 pièces

blanc	137.596.147
parme	137.600.147
T. 38/40, 42/44, 46/48, 50/52, 54/56	€ 30.-

5 Soutien-gorge motif floral sans armatures, bonnets 2 parties et nœuds décoratifs sur le devant. Bretelles rembourrées et fermeture 3 agrafes réglable au dos. 95% coton, 5% élasthanne.

Bon. C	marine imprimé	182.036.019
	blanc imprimé	451.949.018
	bordeaux imprimé	452.147.029
Bon. D	marine imprimé	182.070.020
	blanc imprimé	452.169.022
	bordeaux imprimé	452.179.025
Bon. E	marine imprimé	182.116.025
	blanc imprimé	452.191.019
	bordeaux imprimé	452.180.035
T. 95, 100, 105, 110, 115, 120, 125		€ 30.-

6 Soutien-gorge wäschepur. Soutien-gorge à armatures avec maille légèrement transparente devant, jusque sur les bretelles réglables au dos. Joli imprimé à pois sur les bonnets en 2 parties. 82% polyamide, 18% élasthanne.

Bon. B	bleu tourterelle imprimé	294.148.038
	orchidée imprimé	510.662.022
Bon. C	bleu tourterelle imprimé	294.647.038
	orchidée imprimé	510.678.022

2 Soutien-gorge

**58.-**

- coupe bustier confortable



1 Bustier wäschepur très confortable. Les bonnets moulés préformés conviennent très bien jusqu'à la taille D. Large ceinture très douce cousue au bas. 97% coton, 3% élasthanne.

2 pièces, Bon. B/C/D

aubergine-marine	448.916.100
abricot + vert jade	627.814.077
T. 42, 44, 46, 48, 50, 52, 54, 56	€ 38.-

2 pièces, Bon. B/C/D

blanc	448.905.118
T. 42, 44, 46, 48, 50, 52, 54, 56	€ 35.-

2 Original et très féminin : soutien-gorge sans armatures Wäschepur, coupe bustier confortable avec bonnets en 2 parties avec insert doux. Dentelle élastique florale sur les bretelles élastiques réglables au dos. Légèrement gainant. 85% polyamide, 15% élasthanne.

blanc-noir	657.905.007
T. 38, 40, 42, 44, 46, 48, 50	€ 58.-

3 Marque wäschepur : soutien-gorge sans armatures. Les bonnets 2 parties avec joli motif imprimé original sont uniques et modernes. Chic : l'empiecement en maille chevauchant à l'encolure qui laisse facilement transparaître la peau. Garnissage latéral pour un maintien fiable. Bretelles confort rembourrées, réglables au dos. 85% polyamide, 15% élasthanne.

Bon. B	noir imprimé	658.963.014
Bon. C	noir imprimé	658.973.014
Bon. D	noir imprimé	659.004.014
Bon. E	noir imprimé	659.036.014
T. 95, 100, 105, 110, 115, 120, 125, 130, 135		€ 58.-

3 Soutien-gorge large sans armatures

**58.-**

- Bon. B, C, D, E
- Jusqu'à la T. 135
- Bretelles
- confort avec garnissage



4 Slips

**30.-**



blanc

parme



5 Soutien-gorge

**30.-**

- Bon. C, D, E
- Jusqu'à la T. 125
- Avec coton

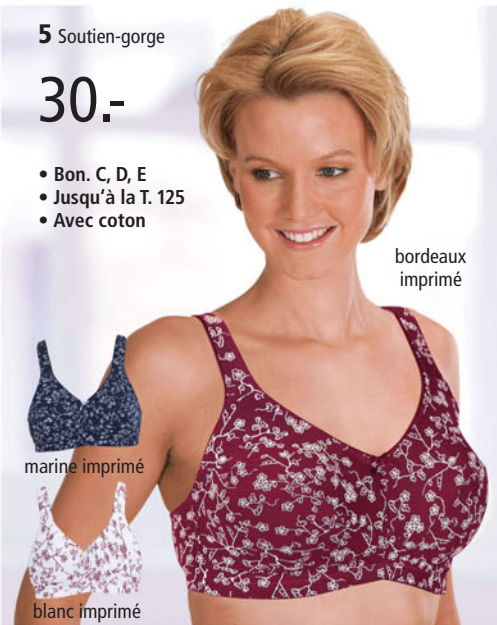

bordeaux imprimé



marine imprimé

blanc imprimé

Bon. D	bleu tourterelle imprimé	294.658.038
	orchidée imprimé	510.684.022
Bon. E	bleu tourterelle imprimé	294.807.038
	orchidée imprimé	510.695.022
T. 95, 100, 105, 110, 115, 120		€ 30.-

7 Soutien-gorge confort sans armatures wäschepur imprimé à pois avec empiecements transparents sur les bretelles réglables au dos. 82% polyamide, 18% élasthanne.

Bon. B	bleu tourterelle imprimé	295.173.051
	orchidée imprimé	510.797.015
Bon. C	bleu tourterelle imprimé	295.195.051
	orchidée imprimé	510.781.015
Bon. D	bleu tourterelle imprimé	295.236.051
	orchidée imprimé	510.770.015
T. 95, 100, 105, 110, 115, 120		€ 30.-

8 Lot de 3 pratique : pantys wäschepur. Contenu de l'emballage : 1x à pois, 1x à petits points et 1x uni. Ceinture élastique douce plate, échantures extensibles. Entrejambe double. 95% coton, 5% élasthanne.

**6** Soutien-gorge à armatures

**30.-**

- Bon. B, C, D, E
- Jusqu'à la T. 120
- Coupe : ANGELIT

Style : ANGELIT

- Avec armatures
- Bonnets séparés
- Maintien très ferme



orchidée imprimé



bleu tourterelle imprimé



**7** Soutien-gorge confort sans armatures

**30.-**

- Bon. B, C, D
- Jusqu'à la T. 120



orchidée imprimé



bleu tourterelle imprimé



**8** Panty

- Jersey fin
- Qualité coton

3 pièces

**25.-**

2x orchidée imprimé + 1x orchidée



2x bleu tourterelle imprimé + 1x bleu tourterelle



3 pièces

2x bleu tourterelle imprimé + 1x bleu tourterelle 309.711.034

2x orchidée imprimé + 1x orchidée 503.446.012

T. 38/40, 42/44, 46/48, 50/52 € 25.-

**9** 1x imprimé à petits points, 1x à motif à pois et 1x uni par lot de 3 : slip taille haute wäschepur, avec ceinture élastique plate et échancrures extensibles. 95% coton, 5% élasthanne.

3 pièces

2x bleu tourterelle imprimé + 1x bleu tourterelle 309.733.033

2x orchidée imprimé + 1x orchidée 503.616.010

T. 38/40, 42/44, 46/48, 50/52 € 27.-

**10** Cet essentiel de wäschepur est disponible en lot de 3 : 1x à pois, 1x à petits points et 1x uni. Ceinture élastique douce plate, échancrures arrondies. Entrejambe double. 95% coton, 5% élasthanne.

3 pièces

2x bleu tourterelle imprimé + 1x bleu tourterelle 309.755.046

2x orchidée imprimé + 1x orchidée 518.737.012

T. 38/40, 42/44, 46/48, 50/52 € 27.-

**10** Hipster

- Jersey fin
- Qualité coton

3 pièces

**27.-**

2x orchidée imprimé + 1x orchidée



2x bleu tourterelle imprimé + 1x bleu tourterelle



## LA MODE & COMBINER

À combiner selon vos envies !

**9** Slips

- Jersey fin
- Qualité coton

3 pièces

**27.-**

2x orchidée imprimé + 1x orchidée



2x bleu tourterelle imprimé + 1x bleu tourterelle



Découvrez aussi notre

SITE WEB  
witt.fr

**1 Débardeur**

**2 pièces**  
**40.-**

- Côtes fines
- Avec broderie

blanc + noir  
blanc + bleu pétrole  
blanc + mûre  
blanc + bleu jean  
blanc + bleu pétrole  
blanc + couleur ivoire  
blanc + mauve  
blanc + couleur argenté  
2x blanc

blanc + mûre  
blanc + bleu jean  
blanc + bleu pétrole  
blanc + couleur ivoire  
blanc + mauve  
blanc + couleur argenté  
2x blanc

**1+2**  
**2 Slips**

**2 pièces**  
**23.-**

- Côtes fines

Quality made in Germany  
**THIEME** feel it...  
PUR COTON

# Nos modèles en dentelle !

**3 Chemise soutien-gorge à armatures**

rose

**69.-**

- Bon. B, C, D
- Jersey fin
- 52% viscose
- Avec dentelle transparente

**4 Slip**

rose

**35.-**

- Jersey fin
- 52% viscose
- Dentelle élastique

anthracite  
couleur ivoire

**3+4**

**NINA VON C.**

**i**  
**Viscose**

- Agréable à porter
- Respirante
- Régule l'humidité
- Produit naturel à base de matières premières renouvelables

Sublimissime :  
qualités douces, jolis coloris  
et dentelle fantaisie !

**1 Débardeur élégant avec large motif brodé se prolongeant jusqu'aux bretelles. Prix avantageux : 2 blancs ou 1 blanc et 1 couleur de votre choix. 100% coton.**

**2 pièces**

2x blanc	521.776.048	blanc + mauve	252.007.050
blanc + noir	521.813.049	blanc + bleu jean	829.909.055
blanc + mûre	515.429.044	blanc + bleu pétrole	734.681.051
blanc + couleur ivoire			521.787.047
blanc + couleur argenté			515.439.053

T. 40, 42, 44, 46, 48, 50, 52, 54 € 40.-

**2 Lot de 2 slips taille haute. Élastique à la ceinture et aux échantures. Côtes fines. 100% coton.**

**2 pièces**

blanc + bleu pétrole	734.697.042
blanc + bleu jean	830.002.048
2x blanc	591.932.039
blanc + mauve	252.052.045
blanc + noir	520.605.028
blanc + mûre	515.462.003
blanc + couleur argenté	515.451.018
blanc + couleur ivoire	520.402.050

T. 40, 42, 44, 46, 48, 50, 52, 54 € 23.-

**3 Nina von C. : chemise soutien-gorge à armatures en dentelle légèrement transparente devant. Bonnets en 2 parties. Bretelles réglables. 52% viscose, 40% modal, 8% élasthanne.**

<b>Bon. B</b>	rose	591.921.053
	anthracite	257.141.051
	couleur ivoire	148.844.053
<b>Bon. C</b>	rose	591.937.044
	anthracite	257.152.049
	couleur ivoire	148.876.032
<b>Bon. D</b>	rose	591.948.042
	anthracite	257.174.049
	couleur ivoire	170.809.034

T. 90, 95, 100, 105, 110 € 69.-

**4 Slip taille haute Nina von C., large dentelle extensible. Échantures extensibles. Gousset coton. 52% viscose, 40% modal, 8% élasthanne.**

**5 T-shirt**

**30.-**

- Côtes fines

blanc  
noir  
couleur ivoire  
abricot

**PUR COTON**

**NINA VON C.**

**6 Chemise soutien-gorge sans armatures**

topaze

**30.-**

- Jersey fin
- Qualité coton

wäschepur - EMOTION

blanc



rose 591.954.048  
 anthracite 257.204.049  
 couleur ivoire 148.898.024  
 T. 40, 42, 44, 46, 48, 50 € 35.-

**5** T-shirt Nina von C. Col montant et empiècement en dentelle élastique devant. Bord brillant aux emmanchures. 100% coton. Dentelle 91% polyamide, 9% élasthanne.

couleur ivoire 168.284.012 blanc 169.083.010  
 noir 401.699.002 abricot 673.179.006  
 T. 40, 42, 44, 46, 48, 50, 52, 54 € 30.-

**6** Incroyablement féminine ! Chemise soutien-gorge sans armatures wäschepur. Jolie dentelle élastique à l'encolure en V et aux bretelles. Couture sous poitrine élastique, coton doux. Soutient l'initiative « Cotton made in Africa ». 95% coton, 5% élasthanne.

blanc 414.017.032 topaze 414.029.032  
 T. 40, 42, 44, 46, 48, 50, 52, 54 € 30.-

**7** Cette chemise à bretelles wäschepur coupe longue est idéalement disponible en lot de 2. Superbe empiècement en dentelle en V à l'encolure et bretelles en satin élastiques à reflets mats. Mélange de matières doux avec modal. Soutient l'initiative « Cotton made in Africa ». 50% coton, 50% modal.

**2 pièces**

blanc 541.418.016 menthe 541.423.016  
 T. 40, 42, 44, 46, 48, 50, 52, 54 € 40.-

**8** Débardeur féminin wäschepur en qualité modal douce. Très élégant : superbe motif en dentelle à l'encolure et passepoil satiné. Lot de 2 pratique. Coupe longue. Soutient l'initiative « Cotton made in Africa ». 50% coton, 50% modal.

**2 pièces**

blanc 541.735.007 menthe 541.740.007  
 T. 40, 42, 44, 46, 48, 50, 52, 54 € 40.-

**9** Chemise Comazo joliment décorée avec bretelles fantaisie et broderie ajourée à l'encolure. Toucher soyeux. 98% modal (micromodal), 2% élasthanne.

bordeaux 217.721.013  
 blanc 665.986.017  
 noir 665.997.005  
 couleur ivoire 736.229.026  
 T. 38, 40, 42, 44, 46, 48, 50, 52 € 25.-

**7** Chemise

**2 pièces**

**40.-**

- Jersey fin
- 50% modal
- Très agréable à porter
- Brillance soyeuse et mate
- Élastique et indéformable



**8** Débardeur

**2 pièces**

**40.-**

- Jersey fin
- 50% modal
- Très agréable à porter
- Brillance soyeuse et mate
- Élastique et indéformable



**7-11**  
**Modal**  
 • Brillance soyeuse et mate  
 • Confort et doux  
 • Élastique et indéformable  
 • Facile d'entretien et durable  
 • Peu froissable et facile à repasser

**9** Chemise

**25.-**

- Côtes fines
- Qualité modal



**10** Panty

**2 pièces**

**27.-**

- Côtes fines
- Qualité modal

**9+10**

comazo platin

blanc menthe



**11** Slips

**2 pièces**

**28.-**

- Jersey fin
- 50% modal
- Confort et doux
- Brillance soyeuse et mate
- Élastique et indéformable

blanc noir



**12** Slip gainant

**2 pièces**

**28.-**

- Jersey fin
- Qualité coton

NINA VON C

**10** Panty Comazo. Agréables à porter grâce à la large ceinture, aux échancrures extensibles et la qualité jersey fin douce. 98% modal (micromodal), 2% élasthanne.

**2 pièces**

bordeaux 217.775.036 couleur ivoire 736.230.036  
 gris argenté 822.529.045 blanc 666.038.028  
 noir 666.049.035

T. 38, 40, 42, 44, 46, 48, 50, 52 € 27.-

**11** Ce slip taille haute séduit par son lot de 2 et son joli motif ! Dentelle élastique devant pour une allure féminine. Mélange de matières très doux avec modal. Gousset coton. Soutient l'initiative « Cotton made in Africa ». 50% coton, 50% modal.

**2 pièces**

blanc 540.792.006 menthe 540.805.006  
 T. 40, 42, 44, 46, 48, 50, 52, 54 € 28.-

**12** Nina von C. sait rendre féminin un slip gainant ! Empiècement en dentelle légèrement transparent sur les côtés pour un look original. Ceinture et échancrures plates, entrejambe double. En lot de 2. 93% coton, 7% élasthanne.

**2 pièces**

blanc 684.103.022 noir 684.113.022  
 T. 40, 42, 44, 46, 48, 50, 52 € 28.-



# Notre lingerie confort

noir blanc

**1** Slip gainant

**2 pièces**  
**35.-**

- Jersey fin
- Qualité coton
- Légèrement gainant

**1+4**

**ORGANIC BLEND®**  
certifié standard  
At least 50% OCS  
organically grown cotton  
certified by CU 1105712

wäsche@pur  
CLASSICS

noir + couleur poudre

**2** Slip gainant

**2 pièces**  
**49.-**

- Taille haute
- Empiècement en dentelle

wäsche@pur  
EMOTION

**1** Silhouette galbée en douceur et jolie dentelle sur la patte renforcée : lot de 2 slips gainants wäsche@pur. Ceinture et échantures extensibles plates. Gousset double. Certifié OCS. 90% coton, 10% élasthanne.

**2 pièces**  
blanc 661.038.010  
noir 661.089.010  
T. 38/40, 42/44, 46/48, 50/52, 54/56 € 35.-

**2** Lot de 2 : slip gainant wäsche@pur coupe extra haute avec patte avant renforcée. Empièvements décoratifs en dentelle élastique aux échantures. Large ruban élastique à la taille. 86% polyamide, 14% élasthanne.

**2 pièces**  
noir + couleur poudre 398.234.063  
T. 38, 40, 42, 44, 46, 48, 50, 52, 54 € 49.-

**3** Confortable, pratique et sportif : lot de 3 slips gainants wäsche@pur avec petit empiècement en résille en forme de V à la ceinture élastique devant. Finitions extra-plates très confortables pour un effet invisible, même sous des vêtements moulants. Entrejambe double. Soutient l'initiative « Cotton made in Africa ». 95% coton, 5% élasthanne.

**3 pièces**  
blanc 542.403.008  
menthe 542.458.008  
T. 38/40, 42/44, 46/48, 50/52, 54/56 € 30.-

**4** Lot de 2 slips formants wäsche@pur. Jolie dentelle sur la patte avant. Ceinture et échantures extensibles. Gousset double. Coton biologique de qualité. 90% coton, 10% élasthanne. Dentelle : 90% polyamide, 10% élasthanne.

**2 pièces**  
blanc 492.156.034 noir 492.189.034  
T. 40, 42, 44, 46, 48, 50, 52, 54 € 28.-

**5** Fond de robe avec élastique, bordure dentelée à l'ourlet et aux fentes côtés. 100% polyester.

couleur chair 197.120.051 blanc 276.017.092  
noir 276.034.117  
T. 40, 42, 44, 46, 48, 50, 52, 54, 56 € 18.-

**6** Slip légèrement formant wäsche@pur avec partie ventrale doublée et renforcée. Empiècement jacquard à la brillance discrète. Large ceinture élastique cousue, entrejambe double. 95% coton, 5% élasthanne. Jacquard : 95% polyester, 5% élasthanne.

**3 pièces**  
blanc 292.119.255 couleur ivoire 779.877.242  
noir 259.968.251  
T. 38/40, 42/44, 46/48, 50/52, 54/56 € 35.-

**7** Lot de 10 wäsche@pur. Vous ne pourrez pas vous en passer. Slip taille haute avec ceinture et échantures élastiques contrastées ornées d'une dentelle à picots. Entrejambe jersey fin. Qualité jersey fin. 95% coton, 5% élasthanne.

**10 pièces**  
blanc 140.632.116 noir 140.648.116  
T. 38/40, 42/44, 46/48, 50/52, 54/56 € 49.-

**8** Lot de 3 : Slip taille haute Sloggi Microfibre Maxi. En microfibre douce et respirante. Très confortable grâce aux finitions plates et élastiques. 88% polyamide, 12% élasthanne.

**3 pièces**  
blanc 450.554.101 noir 450.576.103  
T. 40, 42, 44, 46, 48, 50, 52, 54, 56 € 35.-

**9** Lot de 4 : Slip taille haute Sloggi de belle qualité. Jolie ceinture élastique à motifs et petits picots légèrement brillante. Échantures extensibles. Entrejambe double. Qualité jersey fin. 85% coton, 10% polyamide, 5% élasthanne.

**4 pièces**  
blanc 145.986.030 noir 145.997.038  
T. 40, 42, 44, 46, 48, 50, 52, 54, 56 € 59.-

**10** Très agréable à porter : slip taille haute Cotton Maxi de Sloggi, lot de 3. Ceinture fantaisie. Entrejambe coton. 96% coton, 4% élasthanne.

**3 pièces**  
couleur chair 348.901.476 blanc 348.917.424  
noir 350.045.479  
T. 40, 42, 44, 46, 48, 50, 52, 54, 56 € 35.-

menthe blanc

**3** Slip gainant

**3 pièces**  
**30.-**

- Jersey fin
- Qualité coton

wäsche@pur  
SPORTIV

blanc noir

**4** Slip gainant

**2 pièces**  
**28.-**

- Jersey fin
- Qualité coton
- Légèrement gainant

wäsche@pur  
CLASSICS

couleur chair

**5** Fond de robe

**18.-**

- Base dentelle
- Confortable à porter

noir

blanc

blanc

**6** Slip gainant

**3 pièces**  
**35.-**

- Jersey fin
- Qualité coton

noir

couleur ivoire

**7** Slips

**10 pièces**  
**49.-**

- Jersey fin
- Qualité coton

blanc

wäsche@pur  
BASIC

# ultra-confortable !

**11** Slip gainant Speidel en coton biologique de qualité. Finitions élastiques fines à la ceinture et aux échantures. Sans couture latérale, parfaitement invisible. Gousset double. Qualité jersey fin douce. Certifié GOTS. 92% coton, 8% élasthanne.

4 pièces

blanc 880.049.092 noir 880.071.092  
T. 40, 42, 44, 46, 48, 50 € 40.-

**12** Slips taille haute Playtex « super maxi ». Ceinture élastique cousue et échantures extensibles. Entrejambe double. Jersey fin. 95% coton, 5% élasthanne.

3 pièces

couleur poudre 148.780.047  
blanc 148.791.028

T. 42, 44, 46, 48, 50, 52, 54, 56 € 35.-

**13** Lot de 4 : slips taille haute avec 2 motifs imprimés différents devant. Ceinture et échantures extensibles. Gousset double. Soutient l'initiative « Cotton made in Africa ». 95% coton, 5% élasthanne.

4 pièces

blanc 541.998.016  
T. 40, 42, 44, 46, 48, 50, 52, 54 € 30.-

**14** Doublement pratique : lot de 2 pantiers wäsche pur à l'adorable imprimé chats. Ceinture et échantures confortables et extensibles. Entrejambe double. Soutient l'initiative « Cotton made in Africa ». 95% coton, 5% élasthanne.

2 pièces

noir 542.436.010  
blanc 542.447.010

T. 38/40, 42/44, 46/48, 50/52, 54/56 € 27.-

**15** Slip taille haute Schiesser en lot de 2. Petit motif bastiste devant, ceinture et échantures extensibles, gousset double. Côtes fines. 100% coton.

2 pièces

blanc 673.876.013 noir 673.882.013  
T. 40, 42, 44, 46, 48, 50, 52 € 27.-



1 Slips

10 pièces

49.-

blanc

- Jersey fin
- Qualité coton



noir

couleurs assorties

54

# Grand confort

2 Slip

3 pièces

35.-

blanc-  
parme-  
rose

- Côtes fines
- Avec broderie



blanc

Speidel

54



**1** Le confort par lot de 10 ! Slip taille haute wäschepur en jersey fin. Petits nœuds décoratifs devant. Ceinture et échantures extensibles. Gousset double. 95% coton, 5% élasthanne.

10 pièces

blanc 768.780.176  
noir 768.796.051  
couleurs assorties 694.209.047

T. 40, 42, 44, 46, 48, 50, 52, 54, 56 € 49.-

**2** L'élégance Speidel : slip taille haute en côtes fines à motif brodé. Ceinture élastique amovible. Peigné fin. 100% coton.

3 pièces

blanc 457.736.009 blanc-parme-rose 278.985.035  
T. 40, 42, 44, 46, 48, 50, 52, 54, 56 € 35.-

**3** Lot de 4 slips taille haute wäschepur ornés d'une dentelle élastique à la taille. Échantures extensibles. Entre-jambe double. Jersey fin. Soutient l'initiative « Cotton made in Africa ». 95% coton, 5% élasthanne.

4 pièces

couleurs assorties 768.601.063 blanc 768.612.063  
T. 40, 42, 44, 46, 48, 50, 52 € 35.-

**4** Slips taille haute Nina von C., motif batiste. Taille haute. Sans coutures latérales. Pur coton.

4 pièces

blanc 353.467.351  
T. 40, 42, 44, 46, 48, 50, 52, 54, 56 € 30.-

4 pièces

bleu + rose 827.969.338  
noir + couleur ivoire 402.058.344  
T. 40, 42, 44, 46, 48, 50, 52, 54, 56 € 33.-

**5** Un seul ne suffit pas ! Lot de 3 panties gainants wäschepur avec ceinture élastique, douce et confortable, rayures contrastées sur les côtés. Jersey fin doux. Soutient l'initiative « Cotton made in Africa ». 95% coton, 5% élasthanne. Gris chiné : 93% coton, 5% élasthanne, 2% polyester.

3 pièces

gris chiné 409.334.050  
noir 409.345.050  
blanc 409.323.050  
T. 38/40, 42/44, 46/48, 50/52, 54/56 € 35.-

**6** Lot de 4 : panties wäschepur, 2 à rayures en fils teintés, 2 unis. Ceinture plate et échantures extensibles, entre-jambe coton. Jersey fin doux. Soutient l'initiative « Cotton made in Africa ». Uni : 95% coton, 5% élasthanne, Gris chiné : 94% coton, 5% élasthanne, 1% polyester, Bleu chiné : 57% coton, 38% polyester, 5% élasthanne.

4 pièces

2x bleu à rayures fines + 2x bleu 537.903.017  
2x gris clair à rayures fines + 2x blanc 463.620.052  
T. 40, 42, 44, 46, 48, 50, 52, 54 € 35.-

**7** Lot de 4 panties à l'aspect chiné, ceinture et échantures plates et contrastées pour une allure irrésistible. Gousset en coton. Soutient l'initiative « Cotton made in Africa ». 95% coton, 5% élasthanne.

4 pièces

couleurs assorties 541.896.012  
T. 40, 42, 44, 46, 48, 50, 52, 54 € 30.-

3 Slips

4 pièces

35.-

- Jersey fin
- Qualité coton
- échantures très confortables



blanc

couleurs assorties



4 Slips à partir de

4 pièces

30.-

- Côtes fines



blanc

54

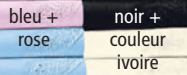

bleu +  
rose

noir +  
couleur  
ivoire

NINA VON C

5 Panty long

3 pièces

35.-



blanc

noir

gris chiné

54



- Qualité coton
- ceinture douce confortable

6 Panty

4 pièces

35.-



2x gris clair à  
rayures fines +  
2x blanc



- Jersey fin
- Qualité coton

7 Panty

4 pièces

30.-



couleurs  
assorties



- Jersey fin
- Qualité coton

8 Slips

4 pièces

30.-



2x quartz rose à  
rayures + 2x bleu  
glacier à rayures

1+3, 4-8, 10-15



**Cotton made in Africa**

Avec ces articles, nous soutenons l'initiative « Cotton made in Africa » (CmiA) qui s'engage à améliorer les conditions de vie des petits producteurs.

1+3, 5, 7-16





1 Slip

3 pièces

30.-

• Côtes fines

Jusqu'à  
10



Coloris assortis !



KING'S CLUB

2 Pantalon court

2 pièces

35.-

• Côtes fines  
• Qualité coton



3 Pantalon court

2 pièces

28.-

• Côtes fines



marine imprimé

bleu imprimé



KING'S CLUB

bleu clair à rayures

1 Slips imprimé King's Club. Logo cousu sur la ceinture élastique douce, fente et entrejambe double. Côtes fines. 100% coton.

3 pièces

assorti 304.739.153  
T. 3, 4, 5, 6, 7, 8, 10 € 30.-

2 Boxer en fibre thermorégulatrice, double ceinture élastique et fente. Côtes fines. 75% coton, 25% polyester.

2 pièces

bleu clair à rayures 737.548.017  
blanc à rayures 737.559.017  
kaki à rayures 737.560.017  
gris foncé à rayures 737.571.017  
marine à rayures 737.582.017  
gris clair à rayures 737.593.017  
T. 3, 4, 5, 6, 7, 8, 10 € 35.-

3 Pantalon court rayé King's Club. Ceinture élastique et fente. Côtes fines. 100% coton.

2 pièces

marine imprimé 629.036.100  
bleu imprimé 629.047.096  
T. 3, 4, 5, 6, 7 € 28.-

4 Lot économique de 2 boxers imprimés King's Club. Ceinture élastique à rayures et fente. Bords-côtes au bas des jambes. Qualité côtes fines agréable à porter. Soutient l'initiative « Cotton made in Africa ». 100% coton.

2 pièces

noir à rayures 814.474.017  
T. 3, 4, 5, 6, 7, 8, 10, 12 € 27.-

5 Lot de 5 slips sans fente King's Club. Rayures contrastantes et logo à la ceinture. Qualité jersey fin confortable. 100% coton. Gris : 55% coton, 45% polyester.

5 pièces

3x blanc + 2x noir 115.254.120  
3x bleu + 2x gris 624.746.136  
T. 3, 4, 5, 6, 7 € 35.-

# Confort

Des qualités de marque supérieures pour un confort absolu !

4 Pantalon court

2 pièces

27.-

• Côtes fines



Jusqu'à  
12



KING'S CLUB

6 Slip

2 pièces

23.-

• Côtes fines



5 Slip

5 pièces

35.-

• Jersey fin  
• Avec coton



3x blanc + 2x noir

3x bleu + 2x gris

KING'S CLUB

7 Caleçon

2 pièces

30.-

• Jersey fin



2x marine imprimé

2x blanc imprimé



Jusqu'à  
12

8 Pyjama court

30.-



10 Pyjama court

30.-

- Jersey fin
- Pantalon avec 2 poches

62



1-10

i

**Cotton made in Africa**

Avec ces articles, nous soutenons l'initiative „Cotton made in Africa“ (CmiA) qui s'engage à améliorer les conditions de vie des petits producteurs.

9 Chemises de nuit à manches longues

2 pièces

45.-

- Jersey fin



9 Chemises de nuit à manches courtes

2 pièces

40.-



KING'S CLUB



2 pièces

2x blanc imprimé 783.177.007

2x marine imprimé 783.332.007

T. 3, 4, 5, 6, 7, 8, 10, 12 € 30.-

8 Pyjama court à carreaux tendance en qualité jersey fin. Encolure en V côtelée, bordure à la poche poitrine et pantalon uni à ceinture élastique. 100% coton.

bleu glacier-marine 269.898.099

T. 44/46, 48/50, 52/54, 56/58, 60/62 € 30.-

9 Lot de 2 économique : chemises de nuit, encolure V, poche poitrine. Jersey fin. Longueur env. 115 cm. 100% coton.

2 pièces : Manches courtes

bleu 823.125.044

T. 46/48, 50/52, 54/56, 58/60, 62/64 € 40.-

2 pièces : Manches longues

bleu 823.103.062

T. 46/48, 50/52, 54/56, 58/60, 62/64 € 45.-

6 Slip imprimé King's Club. Coupe haute avec ceinture élastique et fente. Bords-côtes aux échantures. Qualité côtes fines douce. Soutient l'initiative « Cotton made in Africa ». 100% coton.

2 pièces

noir à rayures

813.813.016

T. 3, 4, 5, 6, 7, 8, 10, 12 € 23.-

7 Lot de 2 économique ! Caleçon King's Club sportif avec ceinture élastique et fente boutonnée. Jersey fin léger. Soutient l'initiative « Cotton made in Africa ». 100% coton.

10 Jolies rayures : pyjama court en jersey fin. Encolure ronde aspect 2 en 1 avec empiècement et patte de boutonnage décorative. Short avec ceinture élastique, lien à nouer, 2 poches. Soutient l'initiative « Cotton made in Africa ». 100% coton.

rouge-graphite imprimé 542.063.005

T. 44/46, 48/50, 52/54, 56/58, 60/62 € 30.-

# Détente et confort !



bleu  
blanchi

1 Short en jean

**30.-**

• Légèreté  
estivale



Catamaran

Qualité jean légère



2 Pantalon  
de loisirs

**45.-**

marine

gris

bleu jean

Large ceinture élastique

3 Pantalon

Conseil  
**PRIX**

**35.-**



1+2, 5



**Cotton made in Africa**

Avec ces articles, nous soutenons l'initiative „Cottons made in Africa“ (CmiA) qui s'engage à améliorer les conditions de vie des petits producteurs.



taupe

gris

bleu blanchi

bleu délavé

kaki

denim gris

marine

noir

Qualité jean légère et estivale

**1** Short en jean léger au délavé tendance. Coupe 5 poches avec passants, fermeture à glissière et bouton pour un maximum de décontraction. 100% coton. Lavable en machine. Livré sans la ceinture.

bleu délavé **126.262.021**  
bleu blanchi **334.463.004**

T. 42, 44, 46, 48, 50, 52, 54, 56 **€ 30.-**

**2** Pantalon de loisirs pour hommes avec 2 poches à glissière et une large ceinture élastique. Nervure piquée. 80% acrylique, 20% coton. Lavable en machine.

Taille standard

gris **794.402.072** marine **794.413.076**  
bleu jean **794.424.087**

T. 42, 44, 46, 48, 50, 52, 54, 56, 58, 60 **€ 45.-**

Taille moyenne

gris **285.390.097** marine **285.404.070**  
bleu jean **675.152.103**

T. 21, 22, 23, 24, 25, 26, 27, 28, 29, 30 **€ 45.-**

**3** Pantalon à large ceinture élastique et cordon à nouer en qualité jeans légère. 2 poches devant et poche gousset. Poche arrière. 100% coton. Lavable en machine.

Taille standard

taupe **129.974.134** denim gris **129.984.148**  
gris **151.485.120** kaki **151.505.121**  
marine **171.249.108** bleu blanchi **177.730.212**  
bleu délavé **177.735.209** noir **279.499.112**

T. 42, 44, 46, 48, 50, 52, 54, 56, 58, 60 **€ 35.-**



4 Polo à manches courtes

40.-

- Jolis contrastes
- Poche poitrine pratique

rouge

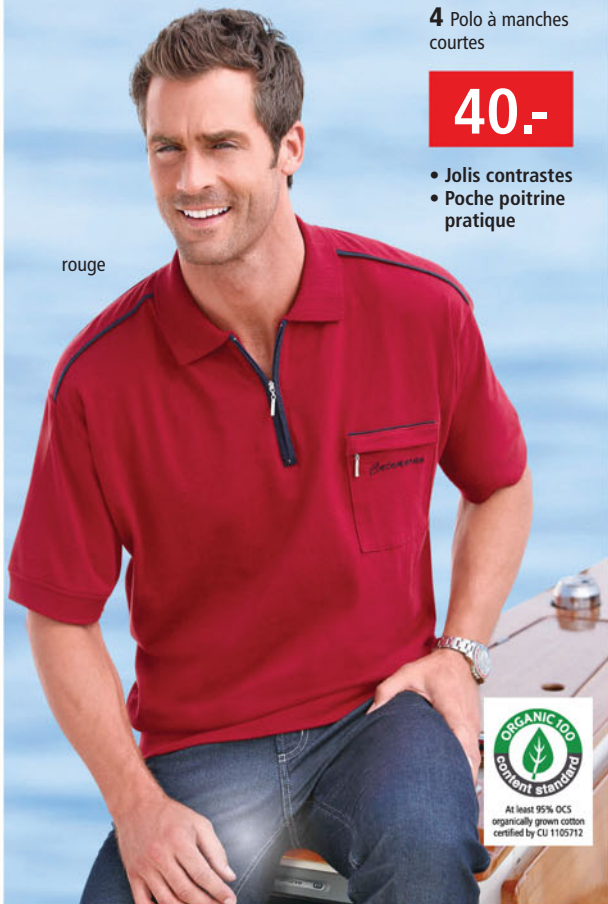

Contrastes sportifs

Catamaran

4 Polo à manches courtes



couleur terre cuite

bleu clair

turquoise

vert roseau

beige

marine

bleu jean

aubergine

Découvrez aussi notre

SITE WEB  
witt.fr

5 Chemise à manches courtes

35.-

- Motifs en fils teintés
- Poche poitrine



Catamaran

Poche poitrine

bleu  
jean-jaune  
à carreaux



marine-rouge  
à carreaux



Fils teintés de qualité !

Taille moyenne

taupe	130.000.150	denim gris	130.011.130
marine	171.250.186	gris	594.129.157
kaki	594.141.139	noir	594.163.113
bleu délavé	594.174.144	bleu blanchi	594.185.143
T.	21, 22, 23, 24, 25, 26, 27, 28, 29, 30		€ 35.-

4 Polo manches courtes à passepoil contrasté de grande qualité et broderie Catamaran. Poche poitrine à glissière et bords-côtes à l'ourlet. 100% coton. Lavable en machine.

beige	373.704.153	bleu jean	288.542.153
rouge	373.577.093	turquoise	593.830.121
marine	374.274.121	aubergine	799.773.154

bleu clair	799.933.094	vert roseau	374.026.156
couleur terre cuite			374.344.154
T.	S, M, L, XL, 2XL, 3XL		€ 40.-

5 Couleurs vives, carreaux et prix imbattable : la chemise à manches courtes Catamaran est indispensable. Fils teintés de qualité durable, même après de nombreux lavages. Col Oxford, poche poitrine boutonnée et plis au dos pour faciliter les mouvements. Soutient l'initiative « Cotton made in Africa ». 100% coton. Lavable en machine.

bleu jean-jaune à carreaux	681.069.013
marine-rouge à carreaux	681.116.013
T.	39/40, 41/42, 43/44, 45/46, 47/48
	€ 35.-

# Conseil PRIX

1 Chemise à manches courtes

## 35.-

- Motifs en fils teintés
- Poche poitrine

# Conseil PRIX

2 Chemise à manches longues

## 40.-

- Motifs en fils teintés
- Poche poitrine

# Facile à assortir et économique !

## Modèle à carreaux facile à assortir et à prix mini

Catamaran

1 + 2 bleu à carreaux



1 + 2 vert-marine à carreaux



1 + 2 marine-terre cuite à carreaux



1 + 2 kaki-rouge à carreaux



1 + 2 blanc-bleu à carreaux



1 + 2 marine-rouge à carreaux



**1** Vous devriez absolument acquérir ce classique, qui n'a rien à envier en termes de confort et de facilité d'association, en plusieurs coloris ! Chemise à manches courtes Catamaran avec plis dans le dos pour une plus grande liberté de mouvement. Poche poitrine. Motif en fils teintés pour des couleurs d'une intensité durable. Soutient l'initiative « Cotton made in Africa ». 100% coton. Lavable en machine.

marine-rouge à carreaux	431.254.009
blanc-bleu à carreaux	431.497.009
vert-marine à carreaux	431.555.009
marine-terre cuite à carreaux	431.684.009
bleu à carreaux	431.690.009
kaki-rouge à carreaux	431.748.009
T. 39/40, 41/42, 43/44, 45/46, 47/48	€ 35.-

**2** Prix mini ! Cette chemise à manches longues Catamaran est un véritable atout pour tous les hommes. Col Oxford, poche poitrine et manchettes réglables. Motif en fils teintés pour des couleurs durables, même après plusieurs lavages. Soutient l'initiative « Cotton made in Africa ». 100% coton. Lavable en machine.

marine-rouge à carreaux	437.187.009
blanc-bleu à carreaux	437.319.009
vert-marine à carreaux	437.374.009
marine-terre cuite à carreaux	437.385.009
bleu à carreaux	437.391.009
kaki-rouge à carreaux	437.400.009
T. 39/40, 41/42, 43/44, 45/46, 47/48	€ 40.-

1 marine-rouge à carreaux



**1** **Cotton made in Africa**  
Avec ces articles, nous soutenons l'initiative « Cotton made in Africa » (CmiA) qui s'engage à améliorer les conditions de vie des petits producteurs.



2 marine-rouge à carreaux



1 Chemisier

40.-

- Pure viscose
- Détails dentelle
- Manches et ourlet à bords-côtes extensibles
- Qualité douce et fluide



kaki-écru imprimé

papaye-écru imprimé

ocre-écru imprimé

mauve-écru imprimé

1 Ce chemisier à motif floral séduit par ses volants décoratifs ainsi que par ses rubans en dentelle assortis devant. Coupe décontractée avec encolure ronde, petit V et patte de boutonnage courte. Finitions extensibles aux manches longues et à l'ourlet pour un tombé flatteur. Qualité agréablement douce. 100% viscose. Dentelle : 100% coton. Lavable en machine.

Longueur env. 64 cm

papaye-écru imprimé

kaki-écru imprimé

ocre-écru imprimé

mauve-écru imprimé

T. 38, 40, 42, 44, 46,  
48, 50, 52, 54, 56

632.551.011

632.562.011

632.573.011

632.583.011

€ 40.-

Collier en métal. Longueur réglable env. 43-50 cm.  
882.264.063  
couleur argenté  
€ 20.-



Witt Group France S.A.S.U. - au capital de 4.800.000 EUROS - 16 Rue Denis Papin - 59650 Villeneuve d'Ascq - RCS Lille métropole 428 625 032

149WWW.FR.415.UJM-2

F-415-149

Par téléphone :

0 892 350 200 Service 0,45 € / min + prix appel

De 8 h à 20 h du lundi au samedi

Par internet :

witt.fr

(Paiement sécurisé)

Par courrier :

Witt

59719 LILLE CEDEX 9



Prix garantis jusqu'au 15/06/2024 et jusqu'à épuisement des stocks. Achevé d'imprimer décembre 2023 en Allemagne.