



LA MODE COMME JE L'AIME

PRINTEMPS/ ÉTÉ 2025

25
ans

Collection
Printemps-
Été

Page 81

TOUTES
LES TAILLES
1 PRIX !

witt.fr



LA MODE COMME JE L'AIME



Page 14

Witt fête ses 25 ans !

Depuis un quart de siècle, vous nous accompagnez dans ce merveilleux voyage de mode, de qualité et de partage.

Et il se poursuit avec notre collection actuelle qui allie finitions soignées, coupes raffinées, matières confortables, et bien plus encore...

Je me mets au vert, je vois la vie en rose et je garde la pêche... La mode printanière s'annonce haute en couleurs !

J'accueille le printemps de la plus belle des façons avec élégance et féminité pour apprécier... la mode comme je l'aime !

TOUTES
LES TAILLES
1 PRIX !



Page 10



Page 62

Grand choix de :

- Couleurs
- Imprimés
- Coupes



Par internet :

witt.fr

Paiement sécurisé

Par téléphone :

0 892 350 200

Service 0,45 € / min
+ prix appel

De 8h à 20h du lundi au samedi

Par courrier :

Witt

59719 LILLE CEDEX 9

1 Robe en jersey

69.-

- Effet cache-cœur
- Coupe droite flatteuse
- Fronces latérales raffinées
- Opaque avec doublure

STRETCH

**MON ATOUT
SILHOUETTE**

Effet cache-cœur flatteur
qui dissimule les
petites
rondeurs.

2 T-shirt

40.-

Découvrez
aussi notre
SITE WEB
witt.fr

1 Robe en jersey féminine : L'effet cache-cœur raffiné met vos formes en valeur ! Coutures décoratives devant et au dos. La qualité extensible accompagne vos mouvements ! Doublure opaque. 95% polyester, 5% élasthanne. Doublure : 100% polyester. Lavable en machine.

Longueur env. 106 cm
gris-bleu écri imprimé 124.006.012
T. 38, 40, 42, 44, 46, 48, 50, 52, 54, 56 € 69.-

2 Motif floral contrasté très facile à assortir ! T-shirt en qualité extensible. 95% polyester, 5% élasthanne. Lavable en machine.

Longueur env. 62 cm
gris-bleu écri imprimé 123.739.006
T. 38, 40, 42, 44, 46, 48, 50, 52, 54, 56 € 40.-



1 T-shirt à manches courtes

35.-

- 50% coton et 50% modal
- Superbe broderie courbe

noir-couleur champagne à motifs



couleur ivoire-noir à motifs

4 Blazer

95.-

- Qualité bouclée
- Boutons décoratifs
- Coupe courte tendance



1 T-shirt à manches courtes, la superbe broderie courbe offre un contraste saisissant. Encolure en V. Soutient l'initiative « Cotton made in Africa ». 50% coton, 50% modal. Lavable en machine.

Longueur env. 62 cm

couleur ivoire-noir à motifs **138.055.014**
noir-couleur champagne à motifs **138.044.016**

T. 38, 40, 42, 44, 46,

48, 50, 52, 54, 56

€ 35.-

2 Aspect 2 en 1 : T-shirt au motif feuilles flatteur. Superbe application en forme de losanges avec perles et petites pierres fantaisie ! Empiècement uni. Manches $\frac{3}{4}$. 96% polyester, 4% élasthanne. Empiècement : 95% viscose, 5% élasthanne. Lavable en machine.

Longueur env. 66 cm

noir-écru imprimé **123.252.014**

T. 38, 40, 42, 44, 46,

48, 50, 52, 54, 56

€ 55.-

3 Parfait pour les occasions festives, ce boléro s'accorde à merveille avec une robe ou une jupe. Boucle décorative sur l'encolure ronde. Manches $\frac{3}{4}$. Conception soignée. Tricot fin. Viscose en qualité ECOVERO signée Lenzing. 70% viscose (ECOVERO), 30% polyamide. Lavable en machine.

Longueur env. 50 cm

couleur ivoire **138.179.019**
noir **138.180.019**

T. 38, 40, 42, 44, 46,

48, 50, 52, 54, 56

€ 40.-

4 Double boutonnage tendance : blazer court en élégante qualité bouclée. Gros boutons fantaisie. Coutures princesse pour une coupe parfaite. 2 poches à rabat. 100% polyester. Doublure : 100% polyester. Lavable en machine.

Longueur env. 60 cm

noir-écru à motifs **123.263.007**

T. 38, 40, 42, 44, 46,

48, 50, 52, 54, 56

€ 95.-

5 Pantalon pour une silhouette sublimée ! Empiècement affinant devant pour un effet ventre plat. Qualité bi-extensible pour faciliter les mouvements. Ceinture élastique latérale, glissière et bouton, plis repassés devant et au dos. 2 poches devant. Largeur pieds env. 42 cm. 64% polyester, 34% viscose, 2% élasthanne. Lavable en machine. Livré sans la ceinture.

Taille standard, Entrejambe env. 77 cm

noir **205.813.034** marine **205.824.037**
rouge **205.834.037**

T. 40, 42, 44, 46, 48, 50, 52, 54, 56

€ 85.-

Longueur courte, Entrejambe env. 72 cm

noir **205.889.038** marine **205.909.037**

rouge **205.919.038**

T. 20, 21, 22, 23, 24, 25, 26

€ 85.-

6 T-shirt à manches courtes avec broderie ornementale sophistiquée, découpes raffinées et sequins cousus sur le devant. Qualité ultra-douce. Soutient l'initiative « Cotton made in Africa ». 50% coton, 50% modal. Lavable en machine.

Longueur env. 62 cm

noir **145.120.011**

T. 38, 40, 42, 44, 46,

48, 50, 52, 54, 56

€ 40.-



2 T-shirt 2 en 1

55.-

STRETCH

2 en 1

5 Pantalon

85.-

- Effet moulant



Forme : Berlin

- Hauteur de taille confortable
- Largeur normale aux cuisses
- Largeur de pieds standard



3 Boléro

40.-

- 70% viscose
- Tricot fin élégant
- Boucle décorative

couleur ivoire



noir



marine

rouge

6 T-shirt à manches courtes

40.-

- 50% coton
- Broderie pailletée
- découpes raffinées

7 Robe en jersey

69.-

- Coupe flatteuse
- Indéformable
- Encolure tendance

STRETCH



1+6

i

Cotton made in Africa

Avec ces articles, nous soutenons l'initiative „Cotton made in Africa“ (CmiA) qui s'engage à améliorer les conditions de vie des petits producteurs.

7 Robe en jersey pour sublimer votre silhouette ! Motif feuilles riche en contrastes devant, empiècements unis afinants sur les côtés ! Superbe encolure avec nœud décoratif. Coutures princesse devant et dos pour une coupe parfaite. Fente au dos. Qualité peu froissable, indéformable et facile d'entretien. 96% polyester, 4% élasthanne. Empiècement : 76% polyester, 4% élasthanne, 20% viscose. Lavable en machine.

Longueur env. 100 cm

noir-écru imprimé

123.295.012

T. 38, 40, 42, 44, 46, 48, 50, 52, 54, 56 € 69.-

1 Débardeur

18.-



3 Robe

69.-

- Qualité tissée
- Qualité Georgette légère
- Longueur mode
- Look superposé féminin
- Opaque avec doublure

2 Blazer

85.-

- Coupe courte tendance

STRETCH



4 Pull

59.-

- 60% viscose
- Petites pierres brillantes fantaisie



1 Incroyablement féminin ! Débardeur au motif floral féminin. Encolure ronde. Qualité agréable à porter. 100% coton. Lavable en machine.

Longueur env. 66 cm
blanc-magenta imprimé 128.052.004
40, 42, 44, 46, 48,
T. 50, 52, 54, 56, 58 € 18.-

2 Coupe courte tendance : blazer féminin avec bords arrondis. Épaulettes, coutures princesses flatteuses, fermeture à crochet, manches ¾ avec fente, 2 poches cousues. Qualité extensible douce, entretien facile. Soutient l'initiative « Cotton made in Africa ». 98% coton, 2% élasthanne. Doublure : 100% polyester. Lavable en machine.

Longueur env. 60 cm
orchidée 123.193.009
38, 40, 42, 44, 46,
T. 48, 50, 52, 54, 56 € 85.-

3 Le look superposé aérien flatte habilement votre silhouette ! Robe avec volants en biais. Pincés poitrines, glissière dissimulée dans la couture latérale. En qualité Georgette, doublure opaque. 100% polyester. Doublure : 100% polyester. Lavable en machine.

Longueur env. 106 cm
orchidée-écru imprimé 123.207.015
38, 40, 42, 44, 46,
T. 48, 50, 52, 54, 56 € 69.-

4 Très féminin : Pull à imprimé floral et petites pierres brillantes fantaisie. Encolure en forme de goutte, manches ¾. Tricot bien façonné. Viscose en qualité ECOVERO signée Lenzing. 60% viscose (ECOVERO), 40% coton. Lavable en machine.

Longueur env. 62 cm
écru-orchidée imprimé 123.230.017
38, 40, 42, 44, 46,
T. 48, 50, 52, 54, 56 € 59.-

5 Ravissant T-shirt orné d'une application florale romantique et de petites pierres brillantes fantaisie devant. Encolure ronde. Mancherons. 95% polyester, 5% élasthanne. Lavable en machine.

Longueur env. 62 cm
écru 635.894.052
38, 40, 42, 44, 46,
T. 48, 50, 52, 54, 56 € 40.-

6 T-shirt – la belle encolure et l'imprimé saisissant attireront l'attention ! Manches ¾. Viscose en qualité ECOVERO signée Lenzing. 95% viscose (ECOVERO), 5% élasthanne. Lavable en machine.

Longueur env. 62 cm
orchidée-écru imprimé 123.229.014
38, 40, 42, 44, 46,
T. 48, 50, 52, 54, 56 € 40.-

7 Magnifique dentelle autour de l'encolure en V : T-shirt en viscose en matière souple. 95% viscose, 5% élasthanne. Lavable en machine.

Longueur env. 62 cm
écru 123.161.007
orchidée 123.172.007
38, 40, 42, 44, 46,
T. 48, 50, 52, 54, 56 € 40.-

5 T-shirt

40.-

- Entretien très facile
- Application fleurs décorative
- Pierres fantaisie

STRETCH



6 T-shirt

40.-
STRETCH



7 T-shirt

40.-
STRETCH

orchidée



écru



1 T-shirt
à manches courtes

40.-

- Avec viscose (Ecovero)

STRETCH



2 T-shirt
à encolure ronde

40.-

- Entretien facile
- Motif imprimé

STRETCH



3 Chemisier

55.-

- Légèrement transparent
- Encolure en V flatteuse
- Superbe motif

MON ATOU
SILHOUETTE

4 Pantalon

Conseil
Coupe

45.-

- Qualité extensible très confortable
- Largeur affinante
- Coupe parfaite
- Qualité infroissable
- 2 poches devant
- Très légère
- Très confortable



marine

taupe

marine

noir

1 L'imprimé floral fantaisie vous invite au rêve ! T-shirt à manches courtes en qualité douce et fluide. Encolure ronde passepoilée. Viscose en qualité ECOVERO signée Lenzing. 95% viscose (Ecovero), 5% élasthanne. Lavable en machine.

Longueur env. 62 cm
océan-marine imprimé 141.163.011
38, 40, 42, 44, 46, T. 48, 50, 52, 54, 56 € 40.-

2 T-shirt à encolure ronde avec imprimé feuilles placé devant. Bordure au niveau de l'encolure et des mancherons. Ourlet légèrement arrondi. 95% polyester, 5% élasthanne. Lavable en machine.

Longueur env. 62 cm
blanc-bleu océan imprimé 140.975.012
38, 40, 42, 44, 46, T. 48, 50, 52, 54, 56 € 40.-

3 Joli motif aux superbes tons aquarelle : chemisier en qualité Georgette fluide et légèrement transparente. Encolure en V légèrement arrondie, pinces poitrine, manches 3/4, finition élastique à l'ourlet. 100% polyester. Lavable en machine.

Longueur env. 64 cm
marine-menthe imprimé 137.643.006
38, 40, 42, 44, 46, T. 48, 50, 52, 54, 56 € 55.-

FAIR LADY

4 Pantalon extensible ultra-confortable à la coupe ample tendance pour une silhouette de rêve. Passants, fermeture à bouton et glissière invisible devant, brides fantaisie à la ceinture et au bas des jambes, poches plaquées devant. Largeur pieds env. 46 cm. 83% polyester, 13% viscose, 4% élasthanne. Lavable en machine.

Taille standard, Entrejambe env. 79 cm

marine 697.701.069
taupe 697.712.072
noir 697.693.127

T. 38, 40, 42, 44, 46, 48, 50, 52, 54, 56 € 45.-

Longueur courte, Entrejambe env. 74 cm

marine 697.734.073
taupe 697.740.082
noir 697.723.077

T. 20, 21, 22, 23, 24, 25, 26 € 45.-

5 Pour créer de superbes looks : T-shirt à manches courtes associant perles et paillettes cousues devant. Certifié OCS. 50% coton, 50% modal. Lavable en machine.

Longueur env. 62 cm

blanc 141.323.008

T. 38, 40, 42, 44, 46, 48, 50, 52, 54, 56 € 45.-

6 Jupe à panneaux évasée en qualité Georgette fluide. Ceinture élastique confortable. Doublure opaque en jersey extensible avec fentes latérales pour faciliter les mouvements. Viscose en qualité ECOVERO signée Lenzing. Polyester recyclé. 100% polyester. Doublure : 95% viscose (ECOVERO), 5% élasthanne. Lavable en machine.

Taille standard, Longueur env. 84 cm

océan-marine imprimé 141.355.009

T. 38, 40, 42, 44, 46, 48, 50, 52, 54, 56 € 59.-

Longueur courte, Longueur env. 76 cm

océan-marine imprimé 141.377.009

T. 20, 21, 22, 23, 24, 25, 26 € 59.-

7 Robe à volants au splendide motif, look superposé féminin. Qualité Georgette vaporeuse, tombé fluide. Confortable doublure en jersey, pinces poitrine structurantes et pinces à la taille devant et au dos. Glissière discrète sur le côté. Polyester recyclé. 100% polyester. Doublure : 100% polyester. Lavable en machine.

Taille standard, Longueur env. 100 cm

océan-marine imprimé 141.038.005

T. 38, 40, 42, 44, 46, 48, 50, 52, 54, 56 € 85.-

Longueur courte, Longueur env. 94 cm

océan-marine imprimé 141.129.005

T. 20, 21, 22, 23, 24, 25, 26 € 85.-

5 T-shirt à manches courtes

45.-

- 50% coton
- Perles fantaisie et paillettes



6 Jupe à panneaux

59.-

- Polyester recyclé
- Qualité Georgette
- Opaque avec doublure
- Entretien facile



7 Robe à volants

85.-

- Qualité tissée
- Polyester recyclé
- Qualité Georgette
- Volants tendance
- Entretien facile





1 T-shirt

40.-

- Empiècement en dentelle



3 Robe

89.-

- 97% coton
- Qualité tissée
- Aspect 2 pièces
- Glissière au dos
- entièrement double

CC STRETCH

Coupe Courte

2 en 1

rouge-graphite imprimé

pétrole-graphite imprimé



bleu roi-graphite imprimé



2 Pull en tricot fin

59.-

- 55% coton
- Petites pierres brillantes fantaisie

1 T-shirt féminin : large bordure en dentelle sur l'encolure OCS. 50% coton, 50% modal. Lavable en machine.

Longueur env. 62 cm

éçu 123.241.031

T. 38, 40, 42, 44, 46, 48, 50, 52, 54, 56 € 40.-

2 Pull en tricot fin en qualité indéformable. 3 découpes en forme de goutte et petites pierres brillantes fantaisie sur l'encolure en U côtelée. Manches ¾. Ourlet côtelé. Soutient l'initiative « Cotton made in Africa ». 55% coton, 45% viscose. Lavable en machine.

Longueur env. 62 cm

rouge 135.115.025

T. 38, 40, 42, 44, 46, 48, 50, 52, 54, 56 € 59.-

3 Robe avec joli imprimé aspect 2 en 1 tendance : haut décontracté jusqu'à la taille. Encolure ronde et pinces poitrine. Fermeture à glissière au dos avec crochet et ceillet jusqu'aux hanches. Partie jupe avec couture de séparation structurante et fente au dos. Doublure opaque. Soutient l'initiative « Cotton made in Africa ». 97% coton, 3% élasthanne. Doublure : 95% viscose, 5% élasthanne. Lavable en machine.

Taille standard, Longueur env. 100 cm

bleu roi-graphite imprimé 163.971.035

pétrole-graphite imprimé 163.982.033

rouge-graphite imprimé 637.973.060

T. 38, 40, 42, 44, 46, 48, 50, 52, 54, 56 € 89.-

Longueur courte, Longueur env. 94 cm

bleu roi-graphite imprimé 164.001.035

pétrole-graphite imprimé 164.012.033

rouge-graphite imprimé 637.984.060

T. 19, 20, 21, 22, 23, 24, 25, 26 € 89.-

4 Faites une entrée remarquée : Blazer court au toucher doux. Encolure moderne et fermeture à crochet discrète devant. Fines épaulettes, coupures princesses et coupures de séparation devant et au dos pour une silhouette féminine avec un aspect basque subtil. Petite fente à la finition des manches longues. Ourlet arrondi devant. Entièrement doublé. Polyester recyclé. 64% polyester, 34% viscose, 2% élasthanne. Doublure : 100% polyester. Lavable en machine.

Longueur env. 56 cm

rouge 135.079.027

T. 38, 40, 42, 44, 46, 48, 50, 52, 54, 56 € 79.-

5 Pour ceux qui aiment les fleurs, ce T-shirt imprimé est un incontournable ! Encolure ronde et manches ¾. Viscose ultra-douce en qualité ECOVERO de Lenzing. 95% viscose (ECOVERO), 5% élasthanne. Lavable en machine.

Longueur env. 62 cm

éçu-rouge imprimé 135.057.028

T. 38, 40, 42, 44, 46, 48, 50, 52, 54, 56 € 40.-

6 Pantalon plissé souple, coupe large tendance. Ceinture gainante avec crochet et glissière, 1 bouton de sécurité à l'intérieur. Pincés structurants à l'arrière, plis repassés affinants devant et derrière. Mélange de qualité. Polyester recyclé. Largeur pieds env. 52 cm. 64% polyester, 34% viscose, 2% élasthanne. Lavable en machine.

Taille standard, Entrejambe env. 79 cm

rouge 135.080.027

T. 38, 40, 42, 44, 46, 48, 50, 52, 54, 56 € 69.-

i Cotton made in Africa
Avec ces articles, nous soutenons l'initiative « Cotton made in Africa » (CmiA) qui s'engage à améliorer les conditions de vie des petits producteurs.



4 Blazer court

79.-

- 34% viscose
- Polyester recyclé
- Fermeture crochet discrète

STRETCH

5 T-shirt imprimé

40.-

- Avec viscose (Ecovero)
- Imprimé floral

STRETCH

6 Pantalon plis repassés

69.-

- 34% viscose
- Polyester recyclé
- Plis repassés, effet affinant
- jambes larges mode

CC **STRETCH**
Coupe Courte

7 Chemisier

45.-

- Pure viscose
- Manches 3/4 élastiquées
- Ourlet avec bande élastique



bleu roi-graphite imprimé

pétrole-graphite imprimé

rouge-graphite imprimé

MON ATOU SILHOUETTE

5 T-shirt imprimé



Longueur courte, Entrejambe env. 74 cm

rouge 135.091.027

T. 20, 21, 22, 23, 24, 25, 26 € 69.-

7 Chemisier très agréable à porter au superbe imprimé. Encolure ronde plissée. Finitions élastiques aux manches 3/4 et à l'ourlet. Viscose en matière ECOVERO signée Lenzing. 100% viscose (Ecovero). Lavable en machine.

Longueur env. 64 cm

bleu roi-graphite imprimé 164.023.005

pétrole-graphite imprimé 164.033.005

rouge-graphite imprimé 637.850.063

T. 38, 40, 42, 44, 46, 48, 50, 52, 54, 56 € 45.-



1 Blazer

95.-

- Matière structurée agréable
- bords à fines franges
- Boutons décoratifs

4 T-shirt imprimé

30.-

- Viscose
- Mancherons tendance

STRETCH



1 Un véritable bijou : blazer à franges décoratives et boutons fantaisie couleur or. 2 poches plaquées. Qualité chinée bicolore légèrement structurée. Épaulettes, coutures princesse structurantes devant et au dos. 80% polyester, 11% coton, 5% acrylique, 4% polyamide. Lavable en machine.

Longueur env. 60 cm

chamois chiné

778.331.016

T. 38, 40, 42, 44, 46, 48, 50, 52, 54, 56

€ 95.-

2 Aussi ravissant qu'un bouquet de fleurs : chemisier à motif floral facile à entretenir. Pli devant à l'encolure en V pour un tombé ample et flatteur. Manches courtes à doubles volants féminins dissimulant habilement le haut des bras. Pincés poitrine. 100% polyester. Lavable en machine.

Longueur env. 76 cm

noir-beige imprimé

214.224.101

T. 38, 40, 42, 44, 46, 48, 50, 52, 54, 56

€ 49.-

3 Legging confortable à ceinture élastique. Bas des jambes raffiné orné d'une bande en dentelle transparente sur le côté. Largeur pieds env. 16 cm. 95% viscose, 5% élasthanne. Lavable en machine.

Entrejambe env. 55 cm

noir

214.262.071

T. 38, 40, 42, 44, 46, 48, 50, 52, 54, 56

€ 35.-

4 Merveilleusement doux pour la peau – T-shirt imprimé avec motif à pois tendance. Encolure ronde passepoilée à l'intérieur. Mancherons. 95% viscose, 5% élasthanne. Lavable en machine.

Longueur env. 62 cm

couleur ivoire-noir imprimé

145.073.026

T. 38, 40, 42, 44, 46, 48, 50, 52, 54, 56

€ 30.-

5 Confort et élégance : pantalon en satin à la coupe large tendance. Ceinture gainante, passants et ceinture à nouer amovible. Glissière discrète sur le côté avec bouton de sécurité à l'intérieur. Pincés soignées devant, plis repassés devant et au dos, pincés structurantes au dos. Largeur pieds env. 60 cm. 64% viscose, 36% polyester. Lavable en machine.

Taille standard, Entrejambe env. 79 cm

noir

145.083.021

T. 38, 40, 42, 44, 46, 48, 50, 52, 54, 56

€ 69.-

Longueur courte, Entrejambe env. 74 cm

noir

145.108.021

T. 20, 21, 22, 23, 24, 25, 26

€ 69.-

6 T-shirt à encolure ronde, 3 jolies échantures avec petites pierres brillantes fantaisie. Mélange de matières très doux. Certifié OCS. 50% coton, 50% modal. Lavable en machine.

Longueur env. 62 cm

noir

144.965.029

couleur ivoire

144.976.029

T. 38, 40, 42, 44, 46, 48, 50, 52, 54, 56

€ 35.-

7 Fluidité, reflets mats et coupe évasée : jupe en satin à pois et ondulations. Ceinture élastique intégrée et fermeture à glissière latérale discrète. 100% viscose. Lavable en machine.



2 Chemisier

49.-

- Facile d'entretien, repassage superflu
- Coupe longue affinante
- Joli motif floral



3 Legging

35.-

- Très confortable

STRETCH

5 Pantalon en satin

69.-

- 64% viscose
- Satin mat élégant
- Ceinture amovible



6 T-shirt à encolure ronde

35.-

- 50% coton
- Petites pierres brillantes fantaisie



noir

7 Jupe en satin

59.-

- Qualité tissée
- Satin mat
- Glissière latérale



i

Viscose

- Agréable à porter
- Respirante
- Régule l'humidité

6 couleur ivoire



8 Robe en jersey

69.-

- Viscose
- Encolure tendance
- Coupe évasée

STRETCH



Taille standard, Longueur env. 76 cm
 couleur ivoire-noir imprimé 144.998.027
 T. 38, 40, 42, 44, 46, 48, 50, 52, 54, 56 € 59.-

Longueur courte, Longueur env. 70 cm
 couleur ivoire-noir imprimé 145.039.027
 T. 20, 21, 22, 23, 24, 25, 26 € 59.-

8 Compliments garantis ! Robe en jersey au motif à pois en forme de vague ultra-tendance. Col tendance à bordure chevauchante. Coutures princesse devant et au dos. Partie jupe à la coupe évasée flatteuse. Qualité fluide douce pour la peau. 95% viscose, 5% élasthanne. Lavable en machine.

Taille standard, Longueur env. 106 cm
 couleur ivoire-noir imprimé 145.174.022
 T. 38, 40, 42, 44, 46, 48, 50, 52, 54, 56 € 69.-

Longueur courte, Longueur env. 100 cm
 couleur ivoire-noir imprimé 145.211.022
 T. 20, 21, 22, 23, 24, 25, 26 € 69.-

1 T-shirt
en dentelle

45.-

- Avec viscose (ECOVERO)
- Affinant

STRETCH



2 Pull
à manches ¾

69.-

- 60% viscose
- Petites pierres brillantes fantaisie
- Tricot fin
- Toucher très doux



3 Robe imprimée

**Conseil
Qualité**

89.-

- Qualité tissée
- 97% coton
- Aspect 2 pièces

CC **STRETCH**
Coupe
Courte

2 en 1

FAIR LADY

1 Ce T-shirt en dentelle offre un tombé flatteur. Manches ¾ en dentelle douce, look floral enchanteur. Encolure ronde et fronces discrètes aux épaules. Bords-côtes extensibles aux manches et à l'ourlet. Viscose en qualité ECOVERO signée Lenzing. 95% viscose (ECOVERO), 5% élasthanne. Lavable en machine.

Longueur env. 62 cm

kaki

135.750.008

T. 38, 40, 42, 44, 46,
48, 50, 52, 54, 56

€ 45.-

2 Le motif feuilles et les petites pierres brillantes fantaisie sur le devant font de ce pull à manches ¾ un véritable favori. Qualité tricot fin douce et souple. 60% viscose, 40% coton. Lavable en machine.

Longueur env. 66 cm

écru-grège imprimé

135.738.016

T. 38, 40, 42, 44, 46,
48, 50, 52, 54, 56

€ 69.-

3 Parfait pour les occasions festives : élégante robe imprimée au joli motif feuilles. Coupe fourreau, effet de superposition. Pincès poitrine structurantes, glissière discrète avec fermeture à crochet de sécurité intérieure au dos. Partie jupe avec couture de séparation et fente au dos. Double en jersey confortable sur la partie buste. Qualité satin de coton légèrement brillante. Soutient l'initiative « Cotton made in Africa ». 97% coton, 3% élasthanne. Doublure : 95% viscose, 5% élasthanne. Lavable en machine.

Taille standard, Longueur env. 100 cm

écru-kaki imprimé

135.818.006

T. 38, 40, 42, 44, 46,
48, 50, 52, 54, 56

€ 89.-

Longueur courte, Longueur env. 94 cm

écru-kaki imprimé

135.829.006

T. 20, 21, 22, 23, 24, 25, 26

€ 89.-

4 Inspiré par la beauté de la nature : T-shirt avec imprimé feuille doré devant et au dos. Encolure ronde et mancherons. 95% polyester, 5% élasthanne. Lavable en machine.

Longueur env. 62 cm

rouge foncé-couleur or imprimé

164.077.002

pétrole-couleur or imprimé

164.088.002

sable-couleur or imprimé

640.329.040

T. 38, 40, 42, 44, 46,
48, 50, 52, 54, 56

€ 40.-

5 T-shirt long en qualité interlock brillante pour une touche de glamour. Détail raffiné : les découpes à l'encolure. Coupe longue et ourlet en pointe pour une silhouette affinée. 95% coton, 5% élasthanne. Lavable en machine.

Longueur env. 74 cm

couleur doré

142.880.004

hortensia

146.600.004

T. 40, 42, 44, 46, 48,
50, 52, 54, 56, 58

€ 35.-

i **3+5**

Cotton made in Africa

Avec ces articles, nous soutenons l'initiative „Cotton made in Africa“ (CmiA) qui s'engage à améliorer les conditions de vie des petits producteurs.

4 T-shirt

40.-

- Matière supérieure facile d'entretien
- Coupe décontractée aux épaules
- imprimé feuille doré

STRETCH

5 T-shirt long

35.-

- Forme fluide en pointe
- Imprimé feuille brillant
- Encolure tendance

STRETCH

hortensia



couleur doré

6 T-shirt

40.-

- Entretien facile
- Impression numérique
- Motif floral

STRETCH

sable-couleur or imprimé



rouge foncé-couleur or imprimé



pétrole-couleur or imprimé



6 T-shirt à imprimé numérique de qualité : les couleurs sont particulièrement brillantes et restent éclatantes longtemps ! Manches ¾. Mélange de matières doux et agréable. 95% polyester, 5% élasthanne. Lavable en machine.

Longueur env. 62 cm

noir imprimé

T. 38, 40, 42, 44, 46, 48, 50, 52, 54, 56

632.212.013

€ 40.-

Découvrez aussi notre
SITE WEB
witt.fr

1 Chemisier

45.-

- Pure viscose



MON ATOU SILHOUETTE

1

Viscose

- Agréable à porter
- Respirante
- Régule l'humidité

2 Robe de cocktail

69.-

- Qualité tissée
- Légèrement évasé
- Haut et jupe en différents matériaux
- Superbe empieusement en dentelle



MON ATOU SILHOUETTE

menthe



marine

3 Gilet de costume

69.-

- Qualité structurée facile d'entretien
- Couture affinante pour une belle silhouette
- Col à revers à effet affinant
- Empiècement en dentelle

STRETCH



menthe



1 Tout simplement irrésistible ! Chemisier en pure viscose. Imprimé fleuri féminin. Plis affnants à l'encolure. Pincés poitrine. Ample et flatteur grâce à l'élastique sur les manches ¾ et à l'ourlet. 100% viscose. Lavable en machine.

Longueur env. 64 cm
marine-écru imprimé 123.659.015
T. 38, 40, 42, 44, 46, 48, 50, 52, 54, 56 € 45.-

2 Dentelle de rêve : robe cocktail ornée de superbe dentelle sur le haut pour une élégance toute particulière. Encolure en V avec finitions en dentelle arrondies. Coutures de séparation devant pour une coupe parfaite. Ceinture satinée légèrement brillante avec petits plis. Partie jupe joliment et légèrement évasée. Glissière au dos jusqu'aux hanches. 100% polyester. Doublure : 100% polyester. Dentelle : 90% polyamide, 10% élasthanne. Lavable en machine

Longueur env. 106 cm
marine 137.904.007
menthe 137.915.007
T. 38, 40, 42, 44, 46, 48, 50, 52, 54, 56 € 69.-

3 Un partenaire mode idéal pour les occasions élégantes : gilet de costume en qualité structurée. Coupe longue affinante. Col à revers avec dentelle pour un effet affinant, coutures décoratives pour une coupe légèrement cintrée. 97% polyester, 3% élasthanne. Lavable en machine.

Longueur env. 70 cm
menthe 137.483.005
marine 137.493.005
T. 38, 40, 42, 44, 46, 48, 50, 52, 54, 56 € 69.-

4 Qualité légèrement structurée facile à entretenir : pantalon de costume élégant aux jambes larges. Facile à enfiler, ceinture élastique latérale. Coutures latérales avancées pour affiner les jambes. 2 poches, pincées au dos pour une coupe parfaite. Largeur pieds env. 58 cm. 97% polyester, 3% élasthanne. Lavable en machine.

Entrejambe env. 71 cm
menthe 137.507.005
marine 137.518.005
T. 38, 40, 42, 44, 46, 48, 50, 52, 54, 56 € 69.-

5 Complice mode féminin : veste légère avec parties smockées et petits volants aux manches ¾. Coupe un peu plus longue à l'arrière, particulièrement confortable à porter. 95% polyester, 5% élasthanne. Lavable en machine.

Longueur env. 70 cm
marine 123.604.014
T. 38, 40, 42, 44, 46, 48, 50, 52, 54, 56 € 40.-

6 Motif floral au joli contraste de couleurs : robe en jersey pour un look élégant en toute occasion. Encolure carrée chic, coupe flatteuse légèrement évasée. Coutures princesse devant et au dos. Viscose en qualité ECO-VERO signée Lenzing. 95% viscose (ECO-VERO), 5% élasthanne. Lavable en machine.

Longueur env. 106 cm
marine-écru imprimé 123.615.020
T. 38, 40, 42, 44, 46, 48, 50, 52, 54, 56 € 69.-

4 Pantalon de costume

69.-

- Qualité structurée facile d'entretien
- Ceinture élastique latérale
- Poches en biais
- tricot décontracté

STRETCH



5 Veste légère

40.-
STRETCH



7 T-shirt

40.-
• Viscose
STRETCH



8 T-shirt

40.-
• Petites pierres brillantes fantaisie
STRETCH



6 Robe en jersey

69.-

- Viscose
- Légèrement évasé
- Longueur mode

STRETCH

6 Robe en jersey



7 Romantique : T-shirt à imprimé floral. Viscose en qualité ECOVERO signée Lenzing. 95% viscose (ECOVERO), 5% élasthanne. Lavable en machine.

Longueur env. 62 cm
marine-écru imprimé 123.580.016
T. 38, 40, 42, 44, 46, 48, 50, 52, 54, 56 € 40.-

8 Imprimé extravagant et petites pierres brillantes fantaisie : T-shirt en mélange facile d'entretien. Manches ¾. 95% polyester, 5% élasthanne. Lavable en machine.

Longueur env. 66 cm
écru-marine imprimé 123.626.009
T. 38, 40, 42, 44, 46, 48, 50, 52, 54, 56 € 40.-

1 T-shirt à encolure
ronde

30.-

- 50% coton
- Imprimé avec pierres brillantes fantaisie

3 T-shirt

45.-

- Entretien facile
- Coulisse et lien à nouer à l'ourlet

STRETCH

4 Pantalon

69.-

- Plis repassés, effet affinant
- Jambes larges mode
- Tombé fluide

CC STRETCH
Coupe Courte

blanc



2 Robe en dentelle

85.-

- Affinant
- Dentelle élastique

STRETCH

CC
Coupe Courte

1 T-shirt à encolure ronde avec imprimé fleuri placé et petites pierres brillantes fantaisie sur le devant. Encolure ronde et mancherons. Certifié OCS. 50% coton, 50% modal. Lavable en machine.

Longueur env. 62 cm
écru-rose imprimé

137.777.010

38, 40, 42, 44, 46,
T. 48, 50, 52, 54, 56

€ 30.-

2 Robe en dentelle florale douce et élastique. Plis flatteurs sur le côté de la taille. Fermeture à glissière discrète, pinces et coutures de séparation structurantes à l'arrière. Finitions ondulées aux manches transparentes et à l'ourlet. Doublure interlock confortable au niveau du buste. 90% polyamide, 10% élasthanne. Doublure : 100% polyester. Lavable en machine.

Taille standard, Longueur env. 100 cm

rose 138.023.007

38, 40, 42, 44, 46,
T. 48, 50, 52, 54, 56

€ 85.-

Longueur courte, Longueur env. 94 cm
rose 138.033.007

T. 20, 21, 22, 23, 24, 25, 26

€ 85.-

3 T-shirt au motif exotique. Coupe raffinée, double coulisse avec rubans à l'ourlet à froncer selon vos envies. Manches ¾. Qualité extensible douce, entretien facile, 95% polyester, 5% élasthanne. Lavable en machine.

Longueur env. 70 cm

rose-pistache imprimé 622.789.013

38, 40, 42, 44, 46,
T. 48, 50, 52, 54, 56

€ 45.-

4 Coupe tendance et qualité fluide : élégante en toutes circonstances avec ce pantalon. Ceinture gainante avec bouton, crochet et glissière à l'intérieur devant. Plis repassés soignés devant et à l'arrière pour un look parfait. Largeur pieds env. 52 cm. 64% polyester, 34% viscose, 2% élasthanne. Lavable en machine.

Taille standard, Entrejambe env. 79 cm

rose 144.896.008 beige 768.865.106

lie-de-vin 777.713.027 blanc 622.794.030

38, 40, 42, 44, 46,
T. 48, 50, 52, 54, 56

€ 69.-

Longueur courte, Entrejambe env. 74 cm

rose 144.900.008 beige 768.962.100

lie-de-vin 777.735.027 blanc 622.808.030

T. 20, 21, 22, 23, 24, 25, 26

€ 69.-

5 Chemisier au joli imprimé numérique lumineux. Encolure ronde avec plis flatteurs. Pincés poitrine. Style très décontracté et flatteur grâce aux bords côtes extensibles aux manches ¾ et à l'ourlet. 100% viscose. Lavable en machine.

Longueur env. 64 cm

rose-pistache imprimé 622.751.015

38, 40, 42, 44, 46,
T. 48, 50, 52, 54, 56

€ 45.-

6 Réve de dentelle : T-shirt 2 en 1 en dentelle florale filigrane. Fermeture à crochets sur l'encolure ronde passépouliée. Manches ¾. Débardeur fixe dessous avec bretelles larges en qualité viscose douce. 100% polyester. Débardeur : 95% viscose, 5% élasthanne. Lavable en machine.



5 Chemisier

45.-

- Sublime la silhouette
- Plis affinant à l'encolure

6 T-shirt

55.-

- Avec dentelle transparente
- Fermeture crochet discrète
- Débardeur avec bretelles larges

2 en 1

MON ATOUT
SILHOUETTE



rose

écru

7 T-shirt à
manches ¾

45.-

- Affinant
- Polyester recyclé
- à froncer d'un côté à l'ourlet

STRETCH



Longueur env. 70 cm
écru 140.636.009 rose 140.647.009
T. 38, 40, 42, 44, 46, 48, 50, 52, 54, 56 € 55.-

7 T-shirt à manches ¾ légèrement brillant, longueur flatteuse. Très joli : fronces latérales sur l'ourlet grâce à la coulisse avec rubans. Encolure ronde et manches ¾. Polyester recyclé. 95% polyester, 5% élasthanne. Lavable en machine.

Longueur env. 70 cm
écru-rose imprimé 137.835.007
T. 38, 40, 42, 44, 46, 48, 50, 52, 54, 56 € 45.-

i

Viscose

- Agréable à porter
- Respirante
- Régule l'humidité

1 T-shirt

40.-

• Viscose
STRETCH



2 T-shirt

45.-

• Viscose
• Motif imprimé
STRETCH



3 Pull

40.-

• Lavallière
tendance
• Superbes
coutures
contrastées

marine



noir

5 Jupe

59.-

• Opaque avec
doublure

ceinture
élastique



4 Veste en tricot

45.-

• Ajouré
• Coupe courte
tendance



1 T-shirt – le motif fleuri polyvalent donne envie de chaudes journées d'été ! Qualité extensible et merveilleusement souple. Viscose en qualité ECOVERO signée Lenzing. 95% viscose (ECOVERO), 5% élasthanne. Lavable en machine.

Longueur env. 62 cm
bleu roi-émeraude imprimé 123.310.013
38, 40, 42, 44, 46,
48, 50, 52, 54, 56 € 40.-

2 Doux, fluide et élégant : T-shirt en superbe qualité viscose EcoVero de Lenzing. Magnifique imprimé paisley aux épaules et le long des manches ¾. Encolure en U. Jersey fin. 95% viscose (EcoVero), 5% élasthanne. Lavable en machine.

Longueur env. 62 cm
écru-marine imprimé 779.377.040
T. 38, 40, 42, 44, 46, 48, 50, 52, 54 € 45.-

3 Pull en tricot fin chaud avec col montant côtelé, lavallière et broderie contrastée. Manches longues avec bords-côtes. 50% viscose, 28% polyester, 22% polyamide. Lavable en machine.

Longueur env. 62 cm
marine 175.878.004
noir 798.292.027
T. 36, 38, 40, 42, 44, 46, 48, 50, 52 € 40.-

4 Le motif tricoté chic et la qualité confortable font de cette veste en tricot un favori féminin ! La forme légèrement plus courte s'adapte parfaitement aux robes et aux jupes ! Manches ¾ avec boutons décoratifs. Conception soignée. Soutient l'initiative « Cotton made in Africa ». 55% coton, 45% viscose. Lavable en machine.

Longueur env. 62 cm
émeraude 123.353.008
T. 38, 40, 42, 44, 46,
48, 50, 52, 54, 56 € 45.-

5 Motif fleuri polyvalent : Jupe à panneaux évasée. Ceinture élastique confortable. Qualité légère, doublure opaque, très confortable à porter. 100% polyester. Doublure : 100% viscose. Lavable en machine.

Taille standard, Longueur env. 68 cm
bleu roi-émeraude imprimé 123.397.007
38, 40, 42, 44, 46,
48, 50, 52, 54, 56 € 59.-

Longueur courte, Longueur env. 64 cm
bleu roi-émeraude imprimé 123.401.007
T. 20, 21, 22, 23, 24, 25, 26 € 59.-

6 T-shirt charmant avec dentelle légère en filigrane laissant entrevoir la peau. Doublure opaque devant et au dos. Manches ¾. 90% polyamide, 10% élasthanne. Doublure : 95% polyester, 5% élasthanne. Lavable en machine.

Longueur env. 66 cm
écru 123.444.007
bleu roi 123.455.007
T. 38, 40, 42, 44, 46,
48, 50, 52, 54, 56 € 55.-

i
Cotton made in Africa
Avec ces articles, nous soutenons l'initiative „Cotton made in Africa“ (CmiA) qui s'engage à améliorer les conditions de vie des petits producteurs.

Encore plus de choix dans notre boutique en ligne !

6 T-shirt

55.-

- Opaque avec doublure
- Dentelle raffinée
- Entretien facile

STRETCH

bleu roi



6 écreu



7 Jean

85.-

- Coupe 5 poches prisee
- Imprimé mode
- Qualité extensible

CC **STRETCH**
Coupe Courte

Forme : London

- Légèrement taille basse
- Cuisses étroites
- Largeur de pieds étroite



COSMA

7 Élegant pantalon signé Cosma à imprimé floral. Coupe classique 5 poches, glissière et boutons, passants. Empiècement au dos pour une coupe élégante et une tenue parfaite. Largeur pieds 36 cm. 65% coton, 30% polyester, 5% élasthanne. Lavable en machine. Livrée sans la ceinture.

Taille standard, Entrejambe env. 77 cm

écreu-taupe imprimé 852.071.011
T. 38, 40, 42, 44, 46, 48, 50, 52, 54, 56 € 85.-

Longueur courte, Entrejambe env. 72 cm

écreu-taupe imprimé 852.082.070
T. 20, 21, 22, 23, 24, 25, 26 € 85.-

1 T-shirt en dentelle

45.-

- Avec dentelle transparente
- Fermeture boutonnée au dos



2 T-shirt

35.-

- Jolie silhouette
- Encolure fantaisie

STRETCH



3 Pantalon en imitation cuir

69.-

- Imitation cuir souple
- Tricoté
- Fentes aux chevilles

ceinture élastique



noir

FAIR LADY

1 Féminin et raffiné : T-shirt en dentelle accroche-regard grâce à sa bordure en dentelle transparente sur le col montant, devant et aux manches courtes. Attache Brandebourg et fente passepoilée au dos. 95% viscose, 5% élasthanne. Dentelle : 100% polyester. Lavable en machine.

Longueur env. 62 cm

écru

148.445.014

38, 40, 42, 44, 46,
T. 48, 50, 52, 54, 56

€ 45.-

2 T-shirt doté d'une bordure à pois au niveau de l'encolure pour une touche d'élégance. Boucle décorative devant. Manches courtes. 95% viscose, 5% élasthanne. Lavable en machine.

Longueur env. 66 cm

noir

705.623.062

38, 40, 42, 44, 46,
T. 48, 50, 52, 54, 56

€ 35.-

3 Incontournable des fashionistas : pantalon en matière synthétique très doux, confortable et chic. La coupe étroite, la large ceinture élastique intérieure confortable et les pinces structurantes au dos affinent la silhouette. Longueur cheville tendance et fente au bas des jambes. Largeur pieds env. 30 cm. 100% polyuréthane. Intérieur : 100% polyester. Lavable en machine.

Taille standard, Entrejambe env. 71 cm

rouge 741.122.079 noir 741.133.090
marine 777.163.043 ambre 777.179.031

38, 40, 42, 44, 46,
T. 48, 50, 52, 54, 56

€ 69.-

Longueur courte, Entrejambe env. 66 cm

rouge 741.144.090 noir 741.155.081
marine 777.196.030 ambre 777.209.009

T. 20, 21, 22, 23, 24, 25, 26

€ 69.-

4 Un véritable rêve floral pour cette robe tissée à l'aspect 2 en 1. Haut à encolure ronde jusqu'à la taille. Fermeture à glissière discrète et crochets de sécurité intégrés au dos. Pincés poitrine structurantes en biais. Couture de séparation et fente au dos. Doublé. Soutient l'initiative « Cotton made in Africa ». 97% coton, 3% élasthanne. Doublure : 95% viscose, 5% élasthanne. Lavable en machine.

Longueur env. 100 cm

écru-noir imprimé

635.945.035

38, 40, 42, 44, 46,
T. 48, 50, 52, 54, 56

€ 95.-



rouge

marine

ambre



4 Robe

95.-

- Qualité tissée
- Aspect 2 pièces
- Fermeture dos à glissière
- entièrement doublé

STRETCH

2 en 1

i 4+6

Cotton made in Africa

Avec ces articles, nous soutenons l'initiative „Cotton made in Africa“ (CmiA) qui s'engage à améliorer les conditions de vie des petits producteurs.

5 Veste chemisier

69.-

- Superbe qualité dévorée
- Forme ouverte et longue tendance



MON ATOUT
SILHOUETTE

6 Débardeur

30.-

- Qualité coton doux sur la peau
- découpes mode

STRETCH



5 Aussi bien qu'un blazer : veste chemisier en élégante qualité florale. Pincés poitrine structurantes. Longueur tendance et coupe ouverte. Manches 3/4 et finitions passepoilées. 65% polyester, 35% viscose. Empiècement : 100% polyester. Lavable en machine.

Longueur env. 72 cm noir-écru à motifs 638.014.038
T. 38, 40, 42, 44, 46, 48, 50, 52, 54, 56 € 69.-

6 Débardeur avec encolure raffinée effet nœud et petite ouverture en V. Mélange de matières agréable à porter. Soutient l'initiative « Cotton made in Africa ». 95% coton, 5% élasthanne. Lavable en machine.

Longueur env. 62 cm écru 638.444.053
T. 38, 40, 42, 44, 46, 48, 50, 52, 54, 56 € 30.-

1 Débardeur

23.-

4 Jean

55.-

STRETCH



gris

Forme : Nizza

- Hauteur de taille confortable
- Largeur normale aux cuisses
- Largeur de pieds standard

1 Ravissante liquette avec imprimé floral et manches chauve-souris. Pincés poitrine pour une coupe parfaite. 100% polyester. Lavable en machine.

Longueur env. 66 cm
menthe-jade imprimé 547.893.069
T. 40, 42, 44, 46, 48, 50, 52, 54, 56, 58 € 23.-

2 Un modèle facile à assortir pour toutes les occasions : superbe boléro en qualité tricot fin douce. Jolis détails : coupe courte et ouverte tendance, bords arrondis féminins et contrastés. Manches ¾. 55% coton, 45% viscose. Lavable en machine.

Longueur env. 44 cm
écri 173.314.101 gris pierre 173.325.044
noir 214.392.119
T. 38, 40, 42, 44, 46, 48, 50, 52, 54, 56 € 40.-

3 T-shirt avec ravissant imprimé floral devant et au dos. Entretien facile. Col V, bords arrondis féminins. Manches ¾. 95% polyester, 5% élasthanne. Lavable en machine.

Longueur env. 62 cm
bleu roi-noir imprimé 164.044.026
pétrole-noir imprimé 164.055.026
jaune soleil-noir imprimé 164.066.025
rouge-noir imprimé 637.969.086
T. 38, 40, 42, 44, 46, 48, 50, 52, 54, 56 € 55.-

4 Jean coupe droite avec ceinture élastique au dos, passants, glissière et bouton devant. Petites pierres fantaisie brillantes sur les poches arrière. Empiècement au dos pour une coupe parfaite. Largeur pieds env. 42 cm. 98% coton, 2% élasthanne. Lavable en machine. Livré sans ceinture.

Taille standard, Entrejambe env. 79 cm
gris 363.466.013 taupe 318.359.015
noir 318.343.015 bleu délavé 350.828.039
sable 318.369.024 bleu blanchi 350.817.012
blanc 318.337.084

T. 38, 40, 42, 44, 46, 48, 50, 52, 54, 56 € 55.-

Longueur courte, Entrejambe env. 74 cm
gris 363.477.026 taupe 353.949.025
noir 353.939.010 bleu délavé 350.849.030
sable 353.950.034 bleu blanchi 350.839.057
blanc 353.928.020

T. 19, 20, 21, 22, 23, 24, 25, 26, 27, 28 € 55.-

5 T-shirt doux et souple orné de dentelle autour de l'encolure en U et le long des manches ¾. 95% viscose (Ecovero), 5% élasthanne. Lavable en machine.

Longueur env. 62 cm
menthe 755.948.124
T. 38, 40, 42, 44, 46, 48, 50, 52, 54 € 59.-

6 Superbe jupe panneaux joliment évasée. Qualité fluide à imprimé floral élégant et très agréable à porter grâce à la doublure en viscose extensible. Ceinture élastique confortable. 100% polyester. Doublure : 95% viscose, 5% élasthanne. Lavable en machine.

Taille standard, Longueur env. 90 cm
menthe imprimé 758.849.109
T. 38, 40, 42, 44, 46, 48, 50, 52, 54 € 69.-

Longueur courte, Longueur env. 82 cm
menthe imprimé 758.894.109
T. 19, 20, 21, 22, 23, 24, 25, 26, 27 € 69.-

2 Boléro en tricot

40.-

- 55% coton
- Bords ondulés contrastés



noir

écru

gris pierre



2+4

Cotton made in Africa

Avec ces articles, nous soutenons l'initiative „Cotton made in Africa“ (CmiA) qui s'engage à améliorer les conditions de vie des petits producteurs.

pétrole-noir imprimé

3 T-shirt

55.-

- Entretien très facile
- Superbe motif floral
- Encolure arrondie

STRETCH

rouge-noir imprimé

bleu roi-noir imprimé

jaune soleil-noir imprimé



4 blanc

sable

taupe

gris

bleu délavé

noir

bleu blanchi

5 T-shirt

Conseil
Qualité

59.-

- Viscose
- Dentelle raffinée
- Manches ¾

STRETCH

6 Jupe

69.-

- Forme à panneaux évasée
- Ceinture élastique pour plus de confort



7 Chemisier

35.-

- Doublé



8 Pull

59.-

- Petites pierres brillantes fantaisie
- Imprimé floqué
- Motif floral féminin



7 Flatte la silhouette : Avec ce chemisier au tombé fluide, vous vous sentirez bien en toutes occasions ! Finition doublée avec pli creux devant. Encolure en V affinante. 100% polyester. Doublure : 100% polyester. Lavable en machine.

Longueur env. 64 cm
blanc cassé 790.134.215
T. 38, 40, 42, 44, 46, 48, 50, 52, 54, 56 € 35.-

8 Pull élégant avec motif floral et petites pierres brillantes fantaisie sur le devant. Bords-côtes aux manches et à l'ourlet. 45% viscose, 35% polyamide, 20% polyester. Lavable en machine.

Longueur env. 62 cm
gris pierre chiné 123.998.024
T. 38, 40, 42, 44, 46, 48, 50, 52, 54, 56 € 59.-

1 Gilet de costume

69.-

- Polyester recyclé
- Entretien facile
- Coutures de séparation affinant

STRETCH

magenta



bleu ciel

3 Pull à manches courtes

45.-

- Superbe empiècement en dentelle
- Tricot fin élégant

citron



vieux rose

1 Une dose supplémentaire de style pour votre tenue ! Gilet de costume en qualité facile à entretenir, repassage superflu. Col en V profond pour un haut du corps affiné. Fermeture boutonnée et coutures structurantes pour une tenue parfaite. Polyester recyclé. 63% polyester, 34% viscose, 3% élasthanne. Doublure : 100% polyester. Lavable en machine.

Longueur env. 52 cm

magenta **147.806.017**
bleu ciel **147.817.017**

T. 38, 40, 42, 44, 46,
48, 50, 52, 54

€ 69.-

2 Chemisier facile à associer. Col montant, encolure en V et manchettes boutonnées aux manches 3/4. Ourlet arrondi. Soutient l'initiative « Cotton made in Africa ». 100% coton. Lavable en machine.

Longueur env. 64 cm

jaune **145.390.009**
blanc **145.403.009**

T. 36, 38, 40, 42, 44,
46, 48, 50, 52

€ 40.-

3 Pull à manches courtes, empiècement en dentelle à l'encolure. Manches 3/4. Qualité tricot fin léger. 70% viscose, 30% polyamide. Lavable en machine.

Longueur env. 58 cm

citron **138.463.005**
vieux rose **138.474.005**

T. 38, 40, 42, 44, 46,
48, 50, 52, 54, 56

€ 45.-

4 Jupe à panneaux légèrement évasée au motif floral coloré. Ceinture élastique. Qualité aérée légèrement transparente, doublure opaque. 100% polyester. Doublure : 95% viscose, 5% élasthanne. Lavable en machine.

Taille standard, Longueur env. 84 cm

citron-jaune imprimé **138.522.005**

T. 38, 40, 42, 44, 46,
48, 50, 52, 54, 56

€ 55.-

Longueur courte, Longueur env. 76 cm

citron-jaune imprimé **138.533.005**

T. 20, 21, 22, 23, 24, 25, 26

€ 55.-

5 Élégant, chic et original : blazer à coupe longue tendance. Col à revers flatteur et fermeture boutonnée. Coutures structurantes devant et au dos, épaulettes étroites pour une jolie silhouette. 2 fausses poches. Finition des manches fendue, bords arrondis à l'ourlet. Doublé. 63% polyester, 34% viscose, 3% élasthanne. Doublure : 100% polyester. Lavable en machine.

Longueur env. 70 cm

magenta **635.956.066** vert **635.967.065**
marine **635.978.069**

T. 38, 40, 42, 44, 46,
48, 50, 52, 54, 56

€ 69.-

6 Le style allié au confort : pantalon jambes larges. Ceinture élastique et pinces structurantes au dos, plis repassés piqués devant et au dos. Glissière latérale et fermeture boutonnée à l'intérieur. Matières faciles à entretenir. Largeur pieds env. 50 cm. 63% polyester, 34% viscose, 3% élasthanne. Lavable en machine.

Taille standard, Entrejambe env. 79 cm

magenta **635.989.066** vert **635.991.065**
marine **636.008.067**

T. 38, 40, 42, 44, 46,
48, 50, 52, 54, 56

€ 69.-

2 Chemisier

40.-

- Joli col montant avec encolure en V
- Facile à assortir



jaune



blanc

2 Chemisier

40.-

- Qualité tissée
- Ceinture élastique confortable
- Forme à panneaux évasée
- Doublure opaque



vert

marine



magenta



5 Blazer

Conseil Coupe

69.-

- Mélange de matières facile d'entretien
- Col à revers à effet affinant
- entièrement doublé

STRETCH

6 Pantalon

Conseil Coupe

69.-

- Mélange de matières facile d'entretien
- Glissière latérale
- jambes larges mode
- Nervures affinant

CC STRETCH
Coupe Courte

vert

marine



magenta

7 Débardeur

35.-

- Entretien très facile
- Couleurs faciles à assortir
- Encolure ronde avec V ouvert et détail fantaisie couleur or

STRETCH



8 T-shirt imprimé

40.-

- Avec viscose (Ecovero)
- Coupe décontractée aux épaules
- Motif imprimé

STRETCH



Longueur courte, Entrejambe env. 74 cm

magenta 636.019.067 vert 636.026.068

marine 636.037.070

T. 20, 21, 22, 23, 24, 25, 26 € 69.-

7 Facile à assortir pour des looks affirmés ! Débardeur au superbe motif feuilles. Encolure ronde passepoilée avec petite ouverture en V et élément décoratif couleur or. Emmanchures passepoilées. 95% polyester, 5% élasthanne. Lavable en machine.

Longueur env. 62 cm

sable imprimé 640.334.018

T. 38, 40, 42, 44, 46, 48, 50, 52, 54, 56 € 35.-

8 Bain de soleil : T-shirt imprimé avec motif floral sur les mancherons et les manches. Viscose en qualité ECOVERO signée Lenzing. 95% viscose, 5% élasthanne. Lavable en machine.

Longueur env. 62 cm

citron-jaune imprimé 138.306.010

T. 38, 40, 42, 44, 46, 48, 50, 52, 54, 56 € 40.-

1 T-shirt en V

20.-



noir

rouge

bleu roi

2 Blazer long

89.-

- Boutons fantaisie dorés
- Poches cousues
- Fil bouclé à paillettes



3 Pantalon 7/8

55.-



Forme : Trento

- Hauteur de taille confortable
- Cuisse étroites
- Largeur de pieds étroite



blanc

couleur poudre

taupe

blanc

noir



1 Ce T-shirt en V associe le devant et le dos unis à des manches chauve-souris féminines à motif floral. Encolure en V affinante. 100% coton. Manches : 100% polyester. Lavable en machine.

Longueur env. 66 cm
rouge 596.050.058
bleu roi 596.062.063
noir 596.089.067

T. 40, 42, 44, 46, 48, 50, 52, 54, 56, 58 € 20.-

2 Élegant blazer long rehaussé de paillettes scintillantes et de boutons couleur or. Motif à carreaux en fil bouclé de qualité avec paillettes. Épaulettes, coutures princesse devant et au dos, couture de séparation au dos pour une jolie silhouette. 2 poches. Entièrement doublé. 100% polyester. Doublure : 100% polyester. Lavable en machine.

Longueur env. 82 cm
bleu clair-écru à carreaux 148.183.009
38, 40, 42, 44, 46,
T. 48, 50, 52, 54, 56 € 89.-

3 Vous allez l'adorer ! Pantalon 7/8 qui complètera parfaitement vos tenues. Qualité bengaline très confortable, extensible et indéformable. Ceinture intégrée et ceinture élastique intérieure invisible. 2 poches arrière plaquées. Petite fente décorative ornée de 3 oeillets fantaisie au bas des jambes. 83% polyester, 13% viscose, 4% élasthanne. Lavable en machine.

Taille standard, Entrejambe env. 65 cm
noir 319.409.067 blanc 319.395.062
taupe 319.389.036
couleur poudre 319.419.173

T. 38, 40, 42, 44, 46, 48, 50, 52, 54, 56 € 55.-

Longueur courte, Entrejambe env. 60 cm
noir 319.453.074 blanc 319.442.080
taupe 319.431.050
couleur poudre 319.464.108
T. 20, 21, 22, 23, 24, 25, 26 € 55.-

4 Robe légère. Col à revers, patte de boutonnage sur toute la longueur et coutures princesses. Le lien à nouer au dos permet de régler la largeur. 100% viscose. Lavable en machine.

Taille standard, Longueur env. 120 cm
noir-blanc 797.723.042
40, 42, 44, 46, 48,
T. 50, 52, 54, 56, 58 € 35.-

5 Ravissant T-shirt avec empiècement en dentelle à l'encolure ronde et manches courtes en dentelle ! 100% coton. Dentelle : 100% polyester. Lavable en machine.

Longueur env. 66 cm
noir 806.608.147 écru 219.550.156
bleu roi 806.584.057
bleu glacier 373.481.113

T. 40, 42, 44, 46, 48, 50, 52, 54, 56, 58 € 30.-

6 Incontournable : veste en tricot aux joli motif ajouré, coutures contrastées et coupe courte tendance. Col châle, manches 3/4 et ourlet arrondi. Lien à nouer devant avec stoppeurs métalliques. 100% acrylique. Lavable en machine.

Longueur env. 58 cm
noir 635.390.013

T. 36, 38, 40, 42, 44, 46, 48, 50, 52, 54 € 55.-



4 Robe

35.-

CC
Coupe
Courte

i

Viscose

- Agréable à porter
- Respirante
- Régule l'humidité

5 T-shirt

30.-

bleu glacier



bleu roi

écru

noir

6 Veste en tricot

55.-

- Tricot ajouré
- Coupe courte mode



1 Chemisier à manches courtes

45.-

- Entretien très facile
- Applications florales
- Manches chauve-souris seyantes



rose flamant

bleu clair

3 Tunique

45.-

- Entretien très facile
- Coupe longue mode



bleu imprimé

2 Robe en jersey

59.-

- Avec viscose (Ecovero)
- Coupe en A
- Coupe avantageuse

STRETCH



MON ATOUT SILHOUETTE

4 Jean

69.-

- Qualité coton
- effet « push-up » pour un joli fessier
- Broderie et pierres fantaisie

STRETCH

Forme : London

- Légèrement taille basse
- Cuisses étroites
- Largeur de pieds étroite

écru

bleu
blanchi



sable
imprimé

1 Élégant chemisier à manches courtes avec application florale et perles fantaisie aux épaules. Manches chauve-souris volantes. 100% polyester. Lavable en machine.

Longueur env. 64 cm

bleu clair 137.198.005
rose flamant 137.202.006

T. 38, 40, 42, 44, 46,
48, 50, 52, 54, 56

€ 45.-

2 Robe en jersey très agréable à porter, la coupe évasée sublime la silhouette ! Encolure ronde dégagée et coutures de séparation structurantes. Viscose en qualité ECOVERO signée Lenzing. 95% viscose, 5% élasthanne. Lavable en machine.

Longueur env. 106 cm

bleu foncé-champagne imprimé 136.945.009

T. 38, 40, 42, 44, 46,
48, 50, 52, 54, 56

€ 59.-

3 Romantique et féminine : tunique longue à la coupe flatteuse. Superbes volants le long de l'encolure en V. Pli creux devant pour une largeur agréable. Manches ¾ transparentes avec bords-côtes extensibles. Doublure opaque. 100% polyester. Doublure : 100% polyester. Lavable en machine.

Longueur env. 76 cm

bleu imprimé 208.296.021
sable imprimé 635.038.051

T. 38, 40, 42, 44, 46,
48, 50, 52, 54, 56

€ 45.-

4 Jeans 7/8. Broderie décorative ornée de strass à l'ourlet arrondi. Coupe 5 poches populaire, ceinture gainante à passants, glissière et bouton. Effet « push-up » pour de jolies fesses. Largeur pieds env. 32 cm. Livré sans la ceinture. Soutient l'initiative « Cotton made in Africa ». Bleu blanchi : 79% coton, 19% polyester, 2% élasthanne. Écru : 98% coton, 2% élasthanne. Lavable en machine.

Taille standard, Entrejambe env. 65 cm

bleu blanchi 633.928.046
écru 633.939.044

T. 38, 40, 42, 44, 46,
48, 50, 52, 54, 56

€ 69.-

5 Ne passez pas inaperçue avec ce T-shirt romantique ! Magnifique bordure en dentelle le long de l'encolure en U et sur les manches ¾. Qualité viscose particulièrement douce. 95% viscose, 5% élasthanne. Lavable en machine.

Longueur env. 62 cm

bleu 208.365.016
sable 635.173.050

T. 38, 40, 42, 44, 46,
48, 50, 52, 54, 56

€ 55.-

6 Jupe évasée au joli motif floral. Ceinture élastique. Forme évasée devant. Corps opaque en maille. 100% polyester. Doublure : 100% polyester. Lavable en machine.

Taille standard, Longueur env. 84 cm

bleu-écru imprimé 208.387.005
écru-hortensia imprimé 635.195.044

T. 38, 40, 42, 44, 46,
48, 50, 52, 54, 56

€ 69.-

Longueur courte, Longueur env. 76 cm

bleu-écru imprimé 208.398.005
écru-hortensia imprimé 635.209.044

T. 20, 21, 22, 23, 24, 25, 26

€ 69.-

7 Jolie alternative au blazer : chemisier en jean doux et agréable avec jolie broderie florale et strass devant et au dos à l'ourlet arrondi. Encolure arrondie et patte de boutonnière. Coutures princesse structurantes devant et au dos. Manchettes boutonnées. Soutient

5 T-shirt

55.-

- Viscose
- Avec dentelle transparente

STRETCH

bleu



bleu-écru imprimé

6 Jupe

69.-

- Ceinture élastique confortable
- Forme à panneaux évasée
- Joli motif floral



sable



écru-hortensia imprimé

7 Chemisier en jean

69.-

- Qualité coton
- Denim doux
- Superbe broderie florale

STRETCH

écru



bleu blanchi



8 Tunique

45.-

- Entretien très facile
- Coupe tunique
- Volants à l'encolure



l'initiative « Cotton made in Africa ». Bleu blanchi : 79% coton, 19% polyester, 2% élasthanne. Écru : 98% coton, 2% élasthanne. Lavable en machine.

Longueur env. 64 cm

bleu blanchi

635.040.053

écru

635.050.054

T. 38, 40, 42, 44, 46, 48, 50, 52, 54, 56 € 69.-

8 Tunique au superbe motif floral intégral. Col V et volants féminins. Pli creux en dessous pour une coupe en A légèrement évasée. Pincés poitrine structurantes. Manches 3/4 légèrement transparentes à bords cotés extensibles. Qualité facile d'entretien. Doublure opaque en maille. 100% polyester. Doublure : 100% polyester. Lavable en machine.

Longueur env. 76 cm

menthe-bleu fumée imprimé

633.860.025

T. 38, 40, 42, 44, 46, 48, 50, 52, 54, 56 € 45.-



1 T-shirt

40.-

- Viscose
- Motif floral féminin

STRETCH



3 Blazer

85.-

- Qualité
- finement structurée
- Encolure tendance
- Bouton fantaisie

STRETCH



2 T-shirt

40.-

- 50% modal
- Empiècement en dentelle

marine

écru

4 Jupe en jersey

55.-

- Viscose
- Forme à panneaux évasée

CC STRETCH
Coupe Courte ceinture élastique

1 T-shirt au ravissant motif floral et aux coloris harmonieux ! Encolure ronde passepoilée. Ultra-doux. 95% viscose, 5% élasthanne. Lavable en machine.

Longueur env. 62 cm

marine-bleu jean imprimé 622.965.042

T. 38, 40, 42, 44, 46, 48, 50, 52, 54, 56 € 40.-

2 L'empècement en dentelle sur l'encolure rend ce T-shirt tout simplement extraordinaire ! Mélange de matières ultra-douces. 50% coton, 50% modal. Lavable en machine.

Longueur env. 62 cm

écru 123.637.022

marine 123.648.022

T. 38, 40, 42, 44, 46, 48, 50, 52, 54, 56 € 40.-

3 Légèrement structuré : le blazer parfait pour un style élégant et classique ! Encolure tendance, épaulettes, coutures princesse devant et au dos, manches ¾ avec fente, 2 poches raglan. Bouton fantaisie couleur argent. Finition de l'ourlet légèrement arrondie devant. Doublure ton sur ton. 95% polyester, 5% élasthanne. Doublure : 100% polyester. Lavable en machine.

Longueur env. 60 cm

blanc 623.051.031

T. 38, 40, 42, 44, 46, 48, 50, 52, 54, 56 € 85.-

4 Jupe en jersey, à panneaux, évasée avec motif floral harmonieux. Qualité viscose extensible douce et fluide. Facile à enfiler grâce à la ceinture élastique. 95% viscose (ECOVERO), 5% élasthanne. Lavable en machine.

Taille standard, Longueur env. 68 cm

marine-bleu jean imprimé 623.200.027

T. 38, 40, 42, 44, 46, 48, 50, 52, 54, 56 € 55.-

Longueur courte, Longueur env. 64 cm

marine-bleu jean imprimé 623.228.027

T. 20, 21, 22, 23, 24, 25, 26 € 55.-

5 Robe en jersey très légère, fluide et confortable. Idéale pour l'été ! Motif floral unique. Encolure tendance, coutures princesse structurantes devant et au dos. Partie jupe joliment et légèrement évasée. 95% viscose (ECOVERO), 5% élasthanne. Lavable en machine.

Taille standard, Longueur env. 106 cm

marine-bleu jean imprimé 623.308.032

T. 38, 40, 42, 44, 46, 48, 50, 52, 54, 56 € 69.-

Longueur courte, Longueur env. 100 cm

marine-bleu jean imprimé 648.229.032

T. 20, 21, 22, 23, 24, 25, 26 € 69.-

6 Compliments garantis ! T-shirt doté d'un imprimé floral devant, viscose extensible douce et souple. Mancherons d'une légèreté estivale. 95% viscose, 5% élasthanne. Lavable en machine.

Longueur env. 62 cm

sable-bleu fumée imprimé 196.783.012

écru-noir imprimé 638.003.045

T. 38, 40, 42, 44, 46, 48, 50, 52, 54, 56 € 30.-

5 Robe en jersey

69.-

- Viscose
- Encolure tendance
- Coupe évasée

CC **STRETCH**
Coupe Courte

3 Blazer



Découvrez
aussi notre
SITE WEB
witt.fr

6 T-shirt

30.-

- Qualité viscose douce
- Mancherons tendance

STRETCH

sable-bleu
fumée
imprimé



7 Débardeur

40.-

- Qualité fluide

STRETCH



7 Débardeur estival à motif floral. Finitions ondulées à l'encolure ronde et aux emmanchures. Dos uni. 95% polyester, 5% élasthanne. Lavable en machine.

Longueur env. 66 cm
marine-écru imprimé

368.197.083
T. 38, 40, 42, 44, 46, 48, 50, 52, 54, 56 € 40.-

1 Chemisier en jean

55.-

- Avec coton
- Coupe décontractée aux épaules
- Facile à assortir

STRETCH

Inspirations

**DERNIÈRES
TENDANCES**

Ultra-tendance !

Voici les incontournables de la saison : superbes motifs graphiques, coloris tendance et associations contrastées.



2 Jean

55.-

- Avec coton
- jambes larges mode

STRETCH

Forme : Nizza

- Hauteur de taille confortable
- Largeur normale aux cuisses
- Largeur de pieds standard

Découvrez
aussi notre
SITE WEB
witt.fr



3 Chemisier long

40.-

- Viscose (Ecovero)
- Poches poitrine à glissière

4 T-shirt

à encolure ronde

35.-

- 50% coton et 50% modal
- Imprimé à motif brillant

noir imprimé



écru imprimé

1 Chemisier en jean tendance aux coutures contrastées à porter fermé ou ouvert ! Col chemise, patte de boutonnage, poche poitrine et revers fixe aux manches. Coupe décontractée, mancherons et empiècement au dos avec pli apportant de l'ampleur. Ourlet légèrement arrondi et plus court devant. Soutient l'initiative « Cotton made in Africa ». 81% coton, 17% polyester, 2% élasthanne. Lavable en machine.

Longueur env. 68 cm
bleu foncé

38, 40, 42, 44, 46,
T. 48, 50, 52, 54, 56

151.064.005

€ 55.-

2 Jean aux jambes larges, plis repassés flatteurs et coutures contrastées décoratives pour un look tendance ! Passants, fermeture à glissière et bouton, 2 poches devant. Empiècement au dos et poches arrière plaquées. Soutient l'initiative « Cotton made in Africa ». Largeur pieds env. 46 cm. Livré sans la ceinture. 81% coton, 17% polyester, 2% élasthanne. Lavable en machine.

Entrejambe env. 79 cm
bleu foncé

38, 40, 42, 44, 46,
T. 48, 50, 52, 54, 56

151.483.005

€ 55.-

3 Chemisier long doux et fluide avec poches poitrine plaquées à glissière et tirette décorative. Col chemise, patte de boutonnage, manches

courtes. Pli pour plus d'ampleur au niveau de l'empiècement au dos. Ourlet légèrement arrondi et fentes latérales longues. Viscose en qualité ECOVERO signée Lenzing. 100% viscose (ECOVERO). Lavable en machine.

Longueur env. 72 cm

rouge

38, 40, 42, 44, 46,
T. 48, 50, 52, 54, 56

151.144.013

€ 40.-

4 Séduisant T-shirt à encolure ronde avec imprimé graphique aux détails brillants devant. Superbes bords-côtes rayés avec fil brillant à l'encolure et aux manches courtes. Soutient l'initiative « Cotton made in Africa ». 50% coton, 50% modal. Lavable en machine.

Longueur env. 62 cm

écru imprimé

38, 40, 42, 44, 46,
T. 48, 50, 52, 54, 56

152.114.012

152.136.012

€ 35.-

5 T-shirt à manches courtes ultra-doux avec imprimé graphique et petites pierres métalliques devant. Encolure ronde. 95% viscose, 5% élasthanne. Lavable en machine.

Longueur env. 62 cm

marine-rouge imprimé

38, 40, 42, 44, 46,
T. 48, 50, 52, 54, 56

152.067.010

€ 40.-

5 T-shirt à manches courtes

40.-

- Viscose
- Petites pierres métalliques

STRETCH

6 Jupe en jean

55.-

- Avec coton
- Allure tendance
- Plis décoratifs tendance

STRETCH

1+2,4,6

Cotton made in Africa

Avec ces articles, nous soutenons l'initiative „Cotton made in Africa“ (CmiA) qui s'engage à améliorer les conditions de vie des petits producteurs.

7 Robe imprimée

69.-

- Qualité tissée
- Viscose (ECOVERO)

MON ATOU SILHOUETTE

3+7

i

Viscose

- Agréable à porter
- Respirante
- Régule l'humidité

6 Jupe à panneaux en jean ultra-tendance avec plis et coutures contrastées décoratives. Large ceinture gainante avec bouton de sécurité intérieur et glissière invisible sur le côté. Soutient l'initiative « Cotton made in Africa ». 81% coton, 17% polyester, 2% élasthanne. Lavable en machine.

Longueur env. 90 cm
bleu foncé

151.972.010

T. 38, 40, 42, 44, 46,
48, 50, 52, 54, 56

€ 55.-

7 Robe imprimée mélangeant de grands motifs graphiques et des motifs plus petits sur les manches courtes et l'empècement au dos. Petits motifs également sur la bordure à l'encolure ronde avec V ouvert. Plis devant et au dos pour une largeur flatteuse. 2 poches pratiques. Qualité tissée souple et indéformable pour un joli tombé. Viscose en qualité ECOVERO signée Lenzing. 100% viscose (ECOVERO). Lavable en machine.

Longueur env. 100 cm
noir-rouge imprimé

151.847.008

T. 38, 40, 42, 44, 46,
48, 50, 52, 54, 56

€ 69.-



1 T-shirt imprimé

45.-

- Avec viscose (Ecovero)
- Coupe décontractée aux épaules

STRETCH

2 Pantalon de jogging

69.-

- Qualité jersey
- tricot décontracté
- Coulisse sport à l'ourlet

CC STRETCH
Coupe Courte

Forme : Genf

- Hauteur de taille confortable
- Largeur normale aux cuisses
- Largeur de pieds standard

Inspirations DERNIÈRES TENDANCES

Motifs graphiques tendance, détails sportifs, combinaisons de couleurs modernes et coupes ultra-confortables : ces tendances ne manquent pas de peps !



3 T-shirt

25.-



bleu clair-bleu imprimé

menthe imprimé

couleur poudre-rose flamant imprimé

gris clair-gris pierre imprimé

1 Les motifs graphiques tels que ceux de ce T-shirt imprimé reflètent le dynamisme du monde de la mode. Mancherons décontractés. Viscose en qualité ECOVERO de Lenzing. 95% viscose (Ecovero), 5% élasthanne. Lavable en machine.

Longueur env. 66 cm noir-papaye 146.177.015

T. 38, 40, 42, 44, 46, 48, 50, 52, 54 € 45.-

2 Ce pantalon de jogging est très confortable, tandis que le look est sportif et soigné. Coupe facile à enfiler, ceinture élastique, coulisse, œillets et lien à nouer à finition métallique pour régler la largeur. Poches latérales et fausses poches raglan et pinces ajustées au dos. Largeur pieds réglables grâce à la coulisse, au cordon élastique et aux stoppeurs métalliques. Qualité jersey facile d'entretien et indéformable grâce à la proportion élevée de stretch. Largeur pieds env. 34 cm. Livré sans la ceinture. 75% polyamide, 25% élasthanne. Lavable en machine.

Taille standard, Entrejambe env. 71 cm blanc 151.439.015

T. 38, 40, 42, 44, 46, 48, 50, 52, 54 € 69.-

Longueur courte, Entrejambe env. 66 cm blanc 151.440.015

T. 19, 20, 21, 22, 23, 24, 25, 26, 27 € 69.-

3 T-shirt imprimé avec coloris harmonieux, agréable à porter. Encolure ronde avec petit V et manches courtes. 100% coton. Lavable en machine.

Longueur env. 66 cm gris clair-gris pierre imprimé 221.019.131
menthe imprimé 757.476.002

4 T-shirt

40.-

- Viscose (Ecovero)

STRETCH



bleu clair-bleu imprimé 757.487.002
couleur poudre-rose flamant imprimé 757.498.007

40, 42, 44, 46, 48, 50, 52, 54, 56, 58 € 25.-

4 La coupe : classique. L'imprimé : ultra-tendance. La qualité : douce et souple. Ce T-shirt répond à toutes les attentes. Viscose en qualité ECOVERO signée Lenzing. 95% viscose (Ecovero), 5% élasthanne. Lavable en machine.

Longueur env. 62 cm noir-blanc imprimé 151.713.006

T. 38, 40, 42, 44, 46, 48, 50, 52, 54, 56 € 40.-

5 Blazer long en imitation cuir velours ultra-douce. Col à revers, 2 poches cousues et fermeture à bouton. Coutures princesse et de séparation structurantes. Application métallique pailletée sur le haut du bras. Polyester recyclé. 90% polyester, 10% élasthanne. Lavable en machine.

Longueur env. 78 cm papaye 143.033.010

T. 38, 40, 42, 44, 46, 48, 50, 52, 54, 56 € 69.-

6 Avec ses imprimés fantaisie aux détails imprimé feuille, ce T-shirt est ultra-tendance. Fentes latérales. Imprimé sur toute la surface. 95% viscose, 5% élasthanne. Lavable en machine.

Longueur env. 62 cm papaye-écru imprimé 143.179.010

T. 38, 40, 42, 44, 46, 48, 50, 52, 54, 56 € 45.-

5 Blazer long

Conseil
Qualité

69.-

- Imitation cuir velours
- jolies poches cousues

STRETCH

6 T-shirt

8 Chemisier

40.-

- Pure viscose
- Ourlet élastique
- dos uni



MON ATOUT
SILHOUETTE



6 T-shirt

45.-

- Viscose
- Joli imprimé feuilles

STRETCH



7 Pull encolure en U

33.-

- Superbe motif intarsia
- Manches ¾ mode



7 Voici votre prochain coup de cœur ! Pull en U avec motif tricoté intarsia intégré de qualité, non imprimé ! Finitions contrastées. Manches ¾ confortables. 100% acrylique. Lavable en machine.

Longueur env. 66 cm
blanc-noir à motifs 550.118.036
40, 42, 44, 46, 48,
T. 50, 52, 54, 56, 58 € 33.-

8 Chemisier tout simplement remarquable grâce au superbe motif ! Encolure ronde et manchetons tendance. Revers fixé aux manches courtes et au dos uni. Ourlet élastique pour un tombé décontracté affinant. 100% viscose. Lavable en machine.

Longueur env. 64 cm
mandarine-noir imprimé 113.480.110
38, 40, 42, 44, 46,
T. 48, 50, 52, 54, 56 € 40.-

1 Robe-chemisier en viscose

55.-

- Viscose (ECOVERO)
- Coupe droite
- Coupe décontractée aux épaules
- Poches cousues latérales



i **Viscose**

- Agréable à porter
- Respirante
- Régule l'humidité

Inspirations
DERNIÈRES TENDANCES

Coloris intenses, motifs originaux, entrée remarquée ! Ces modèles faciles à assortir subliment chaque look !

2 Veste en tricot

33.-

- Motif color block tendance
- Glissière sur la longueur



3 T-shirt à manches ¾

45.-

- Nervures flatteuses
- STRETCH**

sable



MON ATOU SILHOUETTE

1 Seule ou associée à un caleçon, cette robe-chemisier en viscose à la coupe droite et décontractée est toujours un bon choix. Choisissez jusqu'ou montrer vos jambes et votre décolleté grâce à la patte de boutonnage. Mancherons et manches courtes tendance à revers fixe. Poches latérales pratiques. Plis sur l'empiècement au dos. Viscose en qualité ECOVERO signée Lenzing. 100% viscose (ECOVERO). Lavable en machine.

Longueur env. 100 cm
noir 180.073.013
T. 38, 40, 42, 44, 46, 48, 50, 52, 54, 56 € 55.-

2 Les rayures larges revisitées : cette veste en tricot séduit au premier coup d'œil ! Qualité jacquard. Glissière sur toute la longueur. 100% acrylique. Lavable en machine.

Longueur env. 66 cm
écru-bleu roi à motifs 130.519.004
T. 40, 42, 44, 46, 48, 50, 52, 54, 56, 58 € 33.-

3 T-shirt à manches ¾ en qualité douce et facile d'entretien. Tendance et flatteur grâce au col corolle et à la nervure affinante devant. Manchettes fendues. Petites fentes latérales à l'ourlet. 50% modal, 44% polyester, 6% élasthanne. Lavable en machine.

Longueur env. 62 cm
réséda 152.363.018 corail 152.373.014

sable 152.384.017 noir 152.395.018
38, 40, 42, 44, 46, 48, 50, 52, 54, 56 € 45.-

4 À la fois classique et tendance : ce blazer séduit par sa couleur ainsi que par sa coupe flatteuse avec col à revers, patte de boutonnage et 2 poches à rabat passepoilées. L'application pailletée sur le col attire le regard, tandis que les coutures princesse structurantes et les épaulettes plates subliment la silhouette. Polyester recyclé. 77% polyester, 20% viscose, 3% élasthanne. Doublure : 100% polyester. Lavable en machine.

Longueur env. 66 cm
bleu roi 143.634.009
38, 40, 42, 44, 46, 48, 50, 52, 54, 56 € 69.-

5 Les motifs graphiques revisités sont un incontournable de la nouvelle saison. Ici, sur un T-shirt en viscose de qualité ECOVERO signée Lenzing. Ourlet élastiqué avec ruban décoratif sur le côté pour un tombé ample et flatteur au niveau du ventre. 95% viscose (ECOVERO), 5% élasthanne. Lavable en machine.

Longueur env. 62 cm
écru-bleu roi imprimé 143.703.008
38, 40, 42, 44, 46, 48, 50, 52, 54, 56 € 40.-

4 Blazer

Conseil
Qualité

69.-

- Coutures princesse structurantes
- Boutons décoratifs

STRETCH



5 T-shirt

5 T-shirt

40.-

- Viscose (Ecovero)
- Ourlet élastique flatteur

STRETCH



MON ATOUT
SILHOUETTE

7 T-shirt à manches courtes

blanc-noir

18.-

- Imprimé feuille brillant



rouge-noir

6 Pantalon

55.-

- Confort optimal grâce à l'élasthane
- Revers des jambes fixe
- Plis repassés, effet affinant

STRETCH

Forme : Hamburg

- Hauteur de taille confortable
- Largeur normale aux cuisses
- Largeur de pieds standard



6 Longueur tendance avec revers fixe à l'ourlet : ce pantalon longue cheville est très facile à assortir avec sa ceinture gainante ajustée, ses passants, sa fermeture à glissière et bouton ainsi que ses poches latérales et ses pinces au dos. Plis repassés pour une silhouette soignée et affinée. Largeur pieds env. 34 cm. Livré sans la ceinture. Polyester recyclé. 77% polyester, 20% viscose, 3% élasthane. Lavable en machine.

Entrejambe env. 71 cm

bleu roi 143.678.009

T. 38, 40, 42, 44, 46, 48, 50, 52, 54, 56 € 55.-

7 Original : T-shirt à manches courtes avec imprimé losanges et imprimé feuille brillant couleur argent. Mancherons. 100% coton. Lavable en machine.

Longueur env. 66 cm

blanc-noir 129.815.004

rouge-noir 149.765.004

T. 40, 42, 44, 46, 48, 50, 52, 54, 56, 58 € 18.-

1 Robe tunique

59.-

- Qualité tissée
- Pure viscose

Inspirations

DERNIÈRES
TENDANCES

Élegants et tendance :
vous ferez sensation avec
ces superbes motifs !
Associez-les à des tons
sobres pour les mettre
en valeur !

2 T-shirt à manches
courtes

35.-

- 50% modal
- Patte de
boutonnage
longue

3 Chemisier

33.-

- Manches $\frac{3}{4}$
retroussables
- Coupe longue

MON ATOUT
SILHOUETTE

Tombé ample et flatteur
sur la silhouette.



1 Robe tunique associant un grand motif imprimé devant et au dos à un petit motif au niveau des manches, de l'empècement au dos ainsi que de la bordure de l'encolure ronde avec petit V. Pli devant et plis au dos pour une coupe ample. Manches flatteuses dissimulant les bras. 2 poches cousues pratiques sur les côtés. Qualité tissée. 100% viscose. Lavable en machine.

Longueur env. 100 cm
taupe foncé-marine imprimé **139.616.052**
T. 38, 40, 42, 44, 46, 48, 50, 52, 54, 56 **€ 59.-**

2 T-shirt à manches courtes associant imprimé graphique et lettrage. Encolure ronde avec petit V et patte de boutonnage. Qualité agréablement légère et souple. Certifié OCS. 50% coton, 50% modal. Lavable en machine.

Longueur env. 62 cm
ocre-sable imprimé **152.169.019**
T. 38, 40, 42, 44, 46, 48, 50, 52, 54, 56 **€ 35.-**

3 Chemisier chic en qualité douce et souple. Le petit plus : les manches retroussables en manches $\frac{3}{4}$. Avec pinces poitrine, plis creux au dos et ourlet légèrement arrondi. 100% viscose. Lavable en machine.

Longueur env. 68 cm
gris pierre à rayures **480.614.137**
T. 40, 42, 44, 46, 48, 50, 52, 54, 56, 58 **€ 33.-**

4 Robe en jersey en qualité très légère avec motif tendance. Coupe évasée avec encolure ronde et poches. Sans manches. Polyester recyclé. 95% polyester, 5% élasthanne. Lavable en machine.

Longueur env. 120 cm
rose clair-écru imprimé **139.150.009**
T. 36, 38, 40, 42, 44, 46, 48, 50, 52 **€ 89.-**

5 T-shirt à manches courtes avec superbe ruban brillant le long de l'encolure en V arrondie, devant et à l'ourlet. 100% coton. Lavable en machine.

Longueur env. 66 cm
blanc **277.229.167** noir **277.239.161**
océan **409.095.084**
T. 40, 42, 44, 46, 48, 50, 52, 54, 56, 58 **€ 25.-**

6 Pantalon chic, sportif, affinant et tendance à la fois ! Ceinture élastique avec patte de fixation lisse et lien à nouer devant. Points forts : les rayures galon brillantes couleur argenté. 2 poches et coutures latérales avancées. Qualité structurée agréable à porter. Largeur pieds env. 34 cm. 78% polyester, 14% viscose, 8% élasthanne. Lavable en machine.

Taille standard, Entrejambe env. 74 cm
gris pierre à motifs **143.566.167**
T. 40, 42, 44, 46, 48, 50, 52, 54, 56, 58 **€ 35.-**

Longueur courte, Entrejambe env. 69 cm
gris pierre à motifs **143.555.180**
T. 20, 21, 22, 23, 24, 25, 26, 27, 28, 29 **€ 35.-**

1+3

Viscose

- Agréable à porter
- Respirante
- Régule l'humidité

4 Robe en jersey

89.-

- Imprimé mode
- Légèrement évasé
- qualité fluide et légère

STRETCH



5 T-shirt à manches courtes

25.-



blanc



océan



noir



6 Pantalon en jersey

35.-

STRETCH
ceinture élastique



Coupe Courte



1 Blazer

69.-

• Tendance : pas de fermeture

STRETCH



2 Jean

55.-

• 99% coton
• Taille haute
• coupe ample sur les hanches, les cuisses et les cuisses
• Largeur de pieds étroite
• Délavé tendance

STRETCH

CC

Coupe Courte

2+4,5,7

Cotton made in Africa

Avec ces articles, nous soutenons l'initiative „Cotton made in Africa“ (CmiA) qui s'engage à améliorer les conditions de vie des petits producteurs.

Inspirations

DERNIÈRES
TENDANCES

Décontracté et élégant ?
C'est possible ! Ces ten-
dances séduisent par leur
confort décontracté, leurs
motifs modernes et leurs
détails captivants !

3 T-shirt
imprimé

40.-

• Viscose douce
et fluide

STRETCH



4 Jupe en jean

40.-

• Léger
délavage

STRETCH



1 Ce blazer merveilleusement décontracté est parfait à assortir pour de nombreuses occasions. Col à revers flatteur rallongé. Coupe ouverte avec boutons décoratifs des deux côtés. 2 poches à rabat devant. Fente dissimulée au dos pour une grande liberté de mouvement. Coutures de séparation structurantes. Qualité extensible confortable. 95% polyester, 5% élasthanne. Doublure : 100% polyester. Lavable en machine.

Longueur env. 74 cm
couleur ivoire 180.223.014
T. 38, 40, 42, 44, 46, 48, 50, 52, 54, 56 € 69.-

2 Jean coupe Mom tendance, taille haute et coupe ample sur les hanches, les fesses et les cuisses. Ceinture gainante avec passants, fermeture à bouton et glissière devant. 2 poches et poche gousset devant, 2 poches à l'arrière. Empiècement au dos. Coutures au bas des jambes pour une largeur étroite aux pieds. Soutient l'initiative « Cotton made in Africa ». Largeur pieds env. 34 cm. Livré sans la ceinture. 99% coton, 1% élasthanne. Lavable en machine.

Taille standard, Entrejambe env. 71 cm
bleu blanchi 181.532.016
T. 38, 40, 42, 44, 46, 48, 50, 52, 54, 56 € 55.-
Longueur courte, Entrejambe env. 66 cm
bleu blanchi 181.564.016
T. 20, 21, 22, 23, 24, 25, 26 € 55.-

3 T-shirt. Imprimé graphique, petites pierres brillantes fantaisie et encolure ronde. Mancherons décontractés.

Manches courtes. 95% viscose (ECONOVO), 5% élasthanne. Lavable en machine.

Longueur env. 66 cm
marine-bleu clair à motifs 141.673.011
T. 36, 38, 40, 42, 44, 46, 48, 50, 52 € 40.-

4 La jupe en jean étroite légèrement délavée est un indispensable de toute garde-robe. Ceinture gainante avec passants, fermeture à bouton et glissière devant. 2 poches et 2 poches gousset devant. Empiècement au dos et 2 poches arrière plaquées. Soutient l'initiative « Cotton made in Africa ». 99% coton, 1% élasthanne. Lavable en machine.

Longueur env. 56 cm
bleu blanchi 181.644.016
T. 38, 40, 42, 44, 46, 48, 50, 52, 54, 56 € 40.-

5 Veste sweat en qualité légère et indéformable et à l'effet délavé tendance avec coutures plus claires. Coupe ouverte avec col montant et boutons décoratifs le long des bords devant. Fausses poches à rabat. Ourlet arrondi. Coupe plus longue au dos. Certifié GOTS. 100% coton. Lavable en machine.

Longueur env. 76 cm
bleu jean 146.097.008 pamplemousse 146.101.008
jade 146.112.008 gris 146.133.008
T. 38, 40, 42, 44, 46, 48, 50, 52, 54, 56 € 69.-

6 Une étoile est née ! T-shirt avec motif étoile, imprimé animal et rivets décoratifs devant. Encolure ronde, mancherons et revers fixe au bas des manches. Soutient l'initiative « Cotton made in Africa ». 100% coton. Lavable en machine.

5 Veste sweat

69.-

- Coupe dissimulante
- Délavage « oil dyed » tendance
- Plus long au dos



6 bleu jean-blanc



pamplemousse

bleu jean



gris



jade



6 T-shirt

30.-



bleu jean-blanc



pamplemousse-blanc

jade-blanc

7 Chemisier à rayures

55.-

- Bouton fantaisie
- STRETCH**



8 Chemisier

65.-



Longueur env. 66 cm

jade-blanc 145.980.009
bleu jean-blanc 145.968.010
pamplemousse-blanc 145.979.010
T. 38, 40, 42, 44, 46, 48, 50, 52, 54, 56 € 30.-

7 Chemisier au motif rayé. Col chemise et pinces poitrine modelantes. Patte de boutonnage sur toute la longueur. Pli creux au dos. Manches longues, manchettes hautes et boutons en pierres fantaisie. Soutient l'initiative « Cotton made in Africa ». 67% coton, 29% polyester, 4% élasthanne. Lavable en machine.

Longueur env. 68 cm

beige-marine à rayures 435.046.049
T. 36, 38, 40, 42, 44, 46, 48, 50, 52 € 55.-

8 Chemisier à l'imprimé minimaliste. Agréable à porter. Facile à associer. Coupe flatteuse. 100% polyester. Lavable en machine.

Longueur env. 72 cm

marine 320.146.105
T. 36, 38, 40, 42, 44, 46, 48, 50, 52 € 65.-

1 Robe patchwork

79.-

- Orné de paillettes brillantes
- Silhouette affinée grâce à la coupe droite
- Viscose

STRETCH

MON ATOUT
SILHOUETTE

Tombé flatteur
grâce à la
coupe droite.

noir-rose clair
à motifs

noir-
pomme
à motifs

Inspirations
**DERNIÈRES
TENDANCES**

Avis aux amatrices de mode :
les touches vives et les
superbes motifs
sont désormais très
tendance.
Dénichez vos
pièces préférées !

2 Chemisier

49.-

- Plis affinants à l'encolure



i

Viscose

- Agréable à porter
- Respirante
- Régule l'humidité

1 Idéale pour les fêtes de famille, les vacances ou un café entre copines, cette robe patchwork est à la fois élégante et confortable. Paillettes scintillantes devant. Coupe droite flatteuse avec encolure ronde, manchetons et manches courtes à passepoil contrasté. Qualité jersey souple et douce. 95% viscose, 5% élasthanne. Lavable en machine.

Longueur env. 96 cm
noir-rose clair à motifs 173.294.059
noir-pomme à motifs 660.035.027
T. 38, 40, 42, 44, 46, 48, 50, 52, 54, 56 € 79.-

2 Chemisier léger en qualité viscose supérieure. Le motif minimaliste s'intensifie jusqu'à l'ourlet et présente un dégradé de couleurs harmonieux. Encolure ronde avec plis piqués pour un tombé fluide. Ourlet fendu sur les côtés et un peu plus long au dos. 100% viscose. Lavable en machine.

Longueur env. 68 cm
noir-blanc 779.318.058
T. 38, 40, 42, 44, 46, 48, 50, 52, 54 € 49.-

3 Pantalon très confortable, motif texturé tendance. Ceinture élastique. Stature standard. 2 poches latérales et 2 fausses poches arrière. Comfort Fit. Largeur pieds env. 50 cm. 78% polyester, 20% coton, 2% élasthanne. Lavable en machine.

3 Pantalon

65.-

- Tissu structuré de qualité
- Forme parfaite grâce à l'élasticité

STRETCH



Motif
structuré
de qualité



Entrejambe env. 65 cm
fuchsia-couleur ivoire chiné 143.838.007
T. 36, 38, 40, 42, 44, 46, 48, 50, 52 € 65.-

4 Brillant pour un effet garanti ! T-shirt avec imprimé, orné de petits pierres brillantes fantaisie. Encolure ronde et manches courtes. Certifié OCS. 95% coton, 5% élasthanne. Lavable en machine.

Longueur env. 66 cm
écru-fuchsia imprimé 141.210.016
T. 38, 40, 42, 44, 46, 48, 50, 52, 54 € 45.-

5 Chemisier au motif graphique facile à enfiler en qualité crêpe. Encolure ronde avec fente et bouton au dos, manchetons et manches courtes tendance. Ourlet légèrement arrondi au dos. 100% polyester. Lavable en machine.

Longueur env. 68 cm
vieux rose à motifs 337.697.012
T. 40, 42, 44, 46, 48, 50, 52, 54, 56, 58 € 25.-

6 T-shirt à manches ¾. Détails contrastés sur l'encolure ronde avec petit V et sur les manches avec fente plus longue. 100% coton. Lavable en machine.

Longueur env. 66 cm
noir-blanc 130.280.004
rouge-blanc 130.291.005
T. 40, 42, 44, 46, 48, 50, 52, 54, 56, 58 € 25.-

4 T-shirt

45.-

- 95% coton
- Pierres ornementales brillantes

STRETCH



Avec petites pierres brillantes décoratives

5 Chemisier

25.-



6 T-shirt à manches 3/4

25.-



noir-blanc



3+6



Cotton made in Africa

Avec ces articles, nous soutenons l'initiative „Cotton made in Africa“ (CmiA) qui s'engage à améliorer les conditions de vie des petits producteurs.

1 Robe en jersey

69.-

- 70% viscose
- Qualité jersey indéformable

STRETCH



Inspirations

DERNIÈRES
TENDANCES

Les motifs tendance attirent désormais tous les regards : découvrez nos superbes looks aux coloris élégants !

2 Chemisier long

55.-



3 Chemisier

40.-

- Imprimé unique



Découvrez
aussi notre
SITE WEB
witt.fr

1 Robe en jersey avec empiècements contrastés et coutures structurantes pour une silhouette affinée. Encolure en U et manches chauve-souris flatteuses. Glissière discrète au dos facilitant l'enfilage. Fente au dos. Qualité indéformable. 70% viscose, 25% polyamide, 5% élasthanne. Lavable en machine.

Longueur env. 100 cm
sable-noir

38, 40, 42, 44, 46,
T. 48, 50, 52, 54, 56

150.823.007

€ 69.-

2 Montrez votre côté sauvage et beau avec ce chemisier long à motif de lion. Col chemise ouvert et patte de boutonnage. Manches longues à manchettes boutonnées retroussables en manches $\frac{3}{4}$. Coupe large décontractée avec un ourlet plus court à l'avant. Qualité crêpe, entretien facile. 100% polyester. Lavable en machine.

Longueur env. 80 cm
noir-chamois imprimé

38, 40, 42, 44, 46,
T. 48, 50, 52, 54, 56

180.110.017

€ 55.-

3 Chemisier au joli motif animal original. Col chemise et patte de boutonnage. Plis sur l'empiècement au dos. Manches longues à manchettes boutonnées retroussables en manches $\frac{3}{4}$. 100% polyester. Lavable en machine.

Longueur env. 72 cm
noir-écru à motifs

38, 40, 42, 44, 46,
T. 48, 50, 52, 54, 56

815.175.036

€ 40.-

4 Cette veste synthétique est une pièce particulièrement polyvalente ! Pour la mi-saison ou en tant qu'alternative au blazer, avec cette veste, vous ne pouvez pas vous tromper. Synthétique velours ultra-douce avec motif découpé au laser tendance sur le côté et sur les manches. Patte aux épaules, fermeture asymétrique et coutures de séparation. 100% polyester. Doublure : 100% polyester. Lavable en machine.

Longueur env. 60 cm
sable

40, 42, 44, 46, 48,
T. 50, 52, 54, 56, 58

549.978.044

€ 59.-

5 T-shirt à manches courtes avec imprimé graphique et découpe raffinée sur le côté de l'encolure en U. Manches mi-longues. Devant doublé. Viscose en qualité ECOVERO signée Lenzing. 95% viscose (ECOVERO), 5% élasthanne. Lavable en machine.

Longueur env. 62 cm
noir-sable imprimé

38, 40, 42, 44, 46,
T. 48, 50, 52, 54, 56

151.993.010

€ 40.-

6 T-shirt à manches longues. Motif imprimé chic devant. Encolure ronde. 100% coton. Lavable en machine.

Longueur env. 66 cm
cerise

298.416.139

noir 298.427.164

écru 859.503.103

40, 42, 44, 46, 48,
T. 50, 52, 54, 56, 58

€ 15.-

4 Veste en imitation cuir

59.-



5 T-shirt à manches courtes

40.-

- Viscose (Ecovero)
- Détail à découpes

STRETCH



6 T-shirt à manches longues

15.-



Cotton made in Africa

Avec ces articles, nous soutenons l'initiative „Cotton made in Africa“ (CmiA) qui s'engage à améliorer les conditions de vie des petits producteurs.



1 Veste en tricot
69.-

- Aspect crochet
- Coupe courte tendance

3 Débardeur en tricot et coton
45.-

- Motif tricoté affinant
- Ajouré
- Bords roulés



4 T-shirt à manches ¾
23.-



Ma mode

Ma devise mode de la saison : les motifs sont synonymes de bonne humeur – qu'il s'agisse de motifs tricotés charmants ou de motifs imprimés faciles à assortir !

1 Veste en tricot aspect crochet à la coupe courte tendance. Facile à assortir. Encolure en V, patte de boutonage et manches longues. Finitions unies. 100% acrylique. Lavable en machine.

Longueur env. 58 cm
écru-bleu jean
T. 38/40, 42/44, 46/48, 50/52, 54/56 **€ 69.-**
195.365.004

2 Jean ¾ à la coupe droite 5 poches avec superbe broderie à la finition des jambes. Mais il a également d'autres atouts : ceinture gainante avec passants, fermeture à bouton et glissière devant. Empiècement au dos. Délavage tendance pour un look parfait. Soutient l'initiative « Cotton made in Africa ». Largeur pieds env. 42 cm. Livré sans la ceinture. 98% coton, 2% élasthanne. Lavable en machine.

Entrejambe env. 65 cm
bleu délavé
T. 38, 40, 42, 44, 46, 48, 50, 52, 54, 56 **€ 55.-**
189.512.004

3 Pull en coton ultra-léger à la conception soignée. Devant orné de motifs tricotés verticaux ajourés, dos lisse. Manches courtes en tricot ajouré transparent, finitions côtelées. Encolure ronde, bord roulé à l'ourlet. Certifié GOTS. 100% coton. Lavable en machine.

Longueur env. 62 cm
océan
T. 38, 40, 42, 44, 46, 48, 50, 52, 54, 56 **€ 45.-**
184.392.007

4 T-shirt à manches ¾ avec magnifique motif imprimé. Encolure ronde passepoilée et finition des manches élastiquée. 100% coton. Lavable en machine.

Longueur env. 66 cm
écru-bleu imprimé
T. 40, 42, 44, 46, 48, 50, 52, 54, 56, 58 **€ 23.-**
547.243.064

5 Chemisier doté d'une superbe broderie florale en 3D sur toute la surface, qualité coton pour un confort optimal. Encolure ronde avec petit V, manches ¾ à finitions extensibles. Petites fentes latérales devant à droite, ourlet légèrement arrondi et un plus long au dos. Soutient l'initiative « Cotton made in Africa ». 100% coton. Lavable en machine.

Longueur env. 68 cm
écru
T. 38, 40, 42, 44, 46, 48, 50, 52, 54, 56 **€ 49.-**
194.726.011

6 Jolie robe en jersey agréable à porter. Superbe motif patchwork. Encolure carrée chevauchante, manches courtes et coutures princesse structurantes devant et au dos. Partie jupe évasée. Viscose en qualité ECOVERO signée Lenzing. 95% viscose, 5% élasthanne. Lavable en machine.

Taille standard, Longueur env. 106 cm
marine-ocean-bedruckt
T. 38, 40, 42, 44, 46, 48, 50, 52, 54, 56 **€ 69.-**
184.245.004

Longueur courte, Longueur env. 100 cm
marine-ocean-bedruckt
T. 20, 21, 22, 23, 24, 25, 26 **€ 69.-**
184.267.004

7 Chemisier en qualité fluide avec superbe motif imprimé. Coupe décontractée tendance avec encolure ronde, petit V et manches courtes. Fronces à l'empieusement au dos pour plus d'ampleur. Ourlet droit devant et légèrement arrondi et plus long au dos, viscose en qualité ECOVERO signée Lenzing. 100% viscose (ECOVERO). Lavable en machine.

Longueur env. 68 cm
bleu jean-écru imprimé
T. 38, 40, 42, 44, 46, 48, 50, 52, 54, 56 **€ 40.-**
188.574.004

2 Jean

55.-

- Qualité coton
- logo artistique sur l'ourlet

STRETCH

Forme : Nizza

- Hauteur de taille confortable
- Largeur normale aux cuisses
- Largeur de pieds standard

5 Chemisier

49.-

- Manches ¾ avec bord-côtes élastiqués
- Fentes latérales
- Coupe plus longue au dos



MON ATOUT SILHOUETTE

Tombé léger qui dissimule les petites rondeurs sur le haut du corps.

2+4,5



Cotton made in Africa

Avec ces articles, nous soutenons l'initiative „Cotton made in Africa” (CmiA) qui s'engage à améliorer les conditions de vie des petits producteurs.

6 Robe en jersey

69.-

- Avec viscose (Ecovero)
- Forme évasée
- Coutures princesse

STRETCH



7 Chemisier

40.-

- Viscose (Ecovero)



Viscose

- Agréable à porter
- Respirante
- Régule l'humidité

1 Pantalon

Conseil
Coupe

59.-

CC
Coupe
Courte

EC
Coupe
Extra
Courte

ceinture
élastique

SUPERSTRETCH

Stehmann
Comfort Line

Forme : Trento

- Hauteur de taille confortable
- Cuisse étroites
- Largeur de pieds étroite

parme

blanc

menthe

taupe

ambre

cannelle

graphite

marron

sable

bleu clair

lie de vin

marine

vert sapin

bleu roi

noir

2 T-shirt en coton
et modal

40.-

- Encolure avec glissière

rose

3 Chemisier
en coton

45.-

- bande en dentelle filigrane
- Affinant



Ma
mode

Charmants motifs floraux, détails en dentelle raffinés et mode facile à assortir dans les plus beaux coloris de la saison : le printemps peut arriver !

1 Effet affinant Pantalon confort à large ceinture élastique. Qualité extensible, grande liberté de mouvement. Larg. pieds 36 cm. 72% viscose, 25% polyamide, 3% élasthanne. Lavable en machine.

Taille standard, Entrejambe env. 77 cm	
taupe	112.909.121
cannelle	115.345.096
rose	115.769.078
marron	120.924.125
blanc	202.778.107
bleu roi	311.162.011
graphite	593.267.138
marine	775.731.058
T.	38, 40, 42, 44, 46, 48, 50, 52, 54, 56

Longueur courte, Entrejambe env. 72 cm	
taupe	112.915.139
cannelle	115.367.077
rose	115.801.083
marron	120.946.142
blanc	202.789.106
bleu roi	311.184.090
graphite	593.256.073
marine	775.753.071
T.	20, 21, 22, 23, 24, 25, 26

Longueur extra courte, Entrejambe env. 67 cm	
blanc	202.804.093
vert sapin	445.822.073
bleu clair	445.844.062
menthe	445.866.063
ambre	445.894.136
bleu roi	445.924.068
graphite	445.941.126
marine	445.979.076
T.	205, 215, 225, 235, 245, 255, 265

2 T-shirt en modal et coton très doux avec joli motif fleuri. Glissière à l'encolure ronde pour régler vous-même la profondeur de votre décolleté. Soutient l'initiative « Cotton made in Africa ». 50% coton, 50% modal. Lavable en machine.

Longueur env. 66 cm	
noir-écru imprimé	171.142.024
T.	38, 40, 42, 44, 46, 48, 50, 52, 54, 56

3 Ce chemisier en coton a un petit truc en plus avec la broderie florale contrastée sur le devant. Encolure ronde avec bordure et bande en dentelle ondulée sur le V ouvert. Les fronces sur l'empèchement au dos et sous la couture de séparation devant lui donnent une coupe évasée. Manches 3/4 à bords-côtes extensibles. Soutient l'initiative « Cotton made in Africa ». 100% coton. Lavable en machine.

Longueur env. 64 cm	
écru	150.334.017
T.	38, 40, 42, 44, 46, 48, 50, 52, 54, 56

4 Robe tissée en qualité Georgette fluide et légère, motif floral. Haut effet cache-cœur avec col V affinant et manches courtes larges tendance. Partie jupe avec fronces sur la couture élastique à la taille pour une large agréable. La doublure en viscose douce empêche les regards indésirables. Polyester recyclé. 100% polyester. Doublure : 100% viscose. Lavable en machine.

Taille standard, Longueur env. 132 cm	
noir-blanc à motifs	171.957.020
T.	38, 40, 42, 44, 46, 48, 50, 52, 54, 56

Longueur courte, Longueur env. 124 cm	
noir-blanc à motifs	171.968.020
T.	20, 21, 22, 23, 24, 25, 26

4 Robe tissée

69.-

- Facile à enfiler
- Polyester recyclé



MON ATOU
SILHOUETTE

Coupe ample et légère
pour une silhouette
affinée.

2+3,6

Cotton made in Africa

Avec ces articles, nous soutenons l'initiative „Cotton made in Africa“ (CmiA) qui s'engage à améliorer les conditions de vie des petits producteurs.

5 T-shirt en coton et modal

49.-

- 50% coton et 50% modal
- Manches en dentelle
- Plis décoratifs



rose clair



écru

6 Jupe en coton et lin

59.-

- 70% coton
- 30% de lin
- Ceinture élastique intérieure invisible
- Patte de bouton-nage sur toute la longueur
- Poches cousues latérales
- Coupe évasée
- Longueur affinante

noir

5 Superbe T-shirt en coton et modal en qualité confortable et aux nombreux détails séduisants. Encolure ronde passepoilée et V ouvert avec bordure crochet décorative. Fronce sous l'empèchement nervuré devant pour une largeur flatteuse. Manches chauve-souris en dentelle délicate pour un look parfait. Certifié OCS. 50% coton, 50% modal. Lavable en machine.

Longueur env. 66 cm

écru

171.062.006

rose clair

171.073.006

T. 38, 40, 42, 44, 46, 48, 50, 52, 54, 56

€ 49.-

6 Jupe confortable en coton et lin, coupe joliment évasée grâce aux plis devant à la ceinture. Bouton de sécurité intégré devant, ceinture élastique intégrée au dos pour plus de confort. Poches latérales pratiques. Patte de bouton-nage sur toute la longueur avec boutons marbrés devant. Coloris écru, doublure opaque. Soutient l'initiative « Cotton made in Africa ». 70% coton, 30% lin. Doublure : 100% coton. Lavable en machine.

Longueur env. 64 cm

noir

171.684.005

écru

171.695.005

T. 38, 40, 42, 44, 46, 48, 50, 52, 54, 56

€ 59.-

1 T-shirt à manches courtes

20.-

• Imprimé feuille brillant



3 Pull à manches longues



vieux rose-blanc à motifs

4 Veste longue en tricot

35.-



lavande-blanc à motifs

Ma mode

J'adore – ces looks denim tendance et ces motifs petits cœurs fantaisie éveillent en moi des sentiments printaniers !

1 Ce T-shirt à manches courtes associe motif floral façon aquarelle et inscription brillante. Encolure ronde. 100% coton. Lavable en machine.

Longueur env. 66 cm
blanc-bleu jean 126.817.004
T. 40, 42, 44, 46, 48, 50, 52, 54, 56, 58 € 20.-

2 Légère, tendance et très facile à assortir : jupe en jean à la coupe évasée. Ceinture élastique au dos, passants et ceinture à nouer. Pincées pour une largeur affaissant. Patte de boutonnage sur toute la longueur devant pour choisir dans quelle mesure vous souhaitez montrer vos jambes. 100% coton. Lavable en machine.

Ceinture à nouer : Taille standard, Longueur env. 80 cm
bleu blanchi 131.588.005
T. 40, 42, 44, 46, 48, 50, 52, 54, 56, 58 € 35.-

Ceinture à nouer : Longueur courte, Longueur env. 72 cm

bleu blanchi 131.599.005
T. 20, 21, 22, 23, 24, 25, 26, 27, 28, 29 € 35.-

3 Pull à manches longues en tricot jacquard avec motifs cœur fantaisie. Encolure ronde et mancherons. Finitions côtelées aux manches et à l'ourlet. 100% coton. Lavable en machine.

Longueur env. 66 cm
vieux rose-blanc à motifs 131.512.003
lavande-blanc à motifs 145.414.005
T. 40, 42, 44, 46, 48, 50, 52, 54, 56, 58 € 33.-

4 Ravissante veste longue en tricot jacquard à motif cœur. Coupe ouverte, large et mancherons. 2 poches plaquées devant. Finitions côtelées aux manches longues et à l'ourlet. 100% acrylique. Lavable en machine.

Longueur env. 74 cm
marine-bleu ciel à motifs 623.970.063
T. 40, 42, 44, 46, 48, 50, 52, 54, 56, 58 € 35.-

5 Idéal pour la mi-saison ! Manteau avec col à revers et fermeture à bouton double. Passants et ceinture à nouer amovible. Coutures de séparation structurantes devant et au dos. 2 poches pratiques. 81% coton, 17% polyester, 2% élasthanne. Lavable en machine.

Ceinture à nouer, Longueur env. 90 cm
bleu blanchi 146.778.004
T. 40, 42, 44, 46, 48, 50, 52, 54, 56, 58 € 85.-

6 T-shirt à manches courtes avec imprimé petits cœurs fantaisie. Qualité particulièrement douce. 100% coton. Lavable en machine.

Longueur env. 66 cm
blanc-fuchsia 127.026.004
parme-blanc 127.037.004
bleu-blanc 131.555.004
T. 40, 42, 44, 46, 48, 50, 52, 54, 56 € 15.-

7 Ravissant ! T-shirt à manches 3/4 agréable à porter avec motif cœur et petits cœurs en imprimé brillant devant. Encolure ronde. 100% coton. Lavable en machine.

Longueur env. 66 cm
écru-noir 765.408.039
noir-beige 765.419.039
hortensia-noir 765.420.037
T. 40, 42, 44, 46, 48, 50, 52, 54, 56, 58 € 15.-

8 Ravissant ! Jean 7/8 tendance avec ceinture gainante, passants et fermeture à glissière et bouton. Pièce-ment au dos et qualité extensible pour une tenue parfaite. 2 poches devant et au dos. Empiècements motif cœur tendance sur les poches et les jambes. Largeur pieds env. 34 cm. 98% coton, 2% élasthanne. Lavable en machine.

Taille standard, Entrejambe env. 65 cm
bleu délavé 335.631.019
T. 40, 42, 44, 46, 48, 50, 52, 54, 56, 58 € 37.-
Longueur courte, Entrejambe env. 60 cm
bleu délavé 335.653.012
T. 20, 21, 22, 23, 24, 25, 26, 27, 28, 29 € 37.-



2 Jupe en jean

35.-

• Qualité jean légère et estivale



5 Manteau en jean

85.-

- Denim doux
- Double patte de boutonnage
- Ceinture amovible

STRETCH



6 blanc-fuchsia

6 T-shirt à manches courtes

15.-



bleu-blanc



parme-blanc

1-3,5-8

i
Cotton made in Africa
 Avec ces articles, nous soutenons l'initiative „Cotton made in Africa“ (CmiA) qui s'engage à améliorer les conditions de vie des petits producteurs.



7 T-shirt à manches ¾

15.-

- Imprimé feuille brillante



8 Jean

37.-

- Motif cœur tendance
- finition des jambes avec revers
- Deux poches plaquées au dos



Empiècements avec motif petits cœurs fantaisie

1 Pull

40.-

- Fil fantaisie facile d'entretien
- Encolure en V flatteuse
- Motif ajouré élégant



noir-sésame imprimé

bruyère-sésame imprimé

océan-sésame imprimé



i **Viscose**

- Agréable à porter
- Respirante
- Régule l'humidité

3 T-shirt à encolure ronde

25.-

- Manches avec dentelle transparente
- Jolie dentelle sur l'encolure



blanc



réséda

2 Pantalon imprimé

Conseil Qualité

55.-

- Pure viscose
- Qualité structurée facile d'entretien



Ma mode

Jolis motifs, qualités légères et détails en dentelle filigrane font de ces looks mes nouveaux look préférés !

1 Pull facile d'entretien en fil ruban. Motif ajouré élégant sur toute la surface. Le col en V côtelé attire le regard avec les deux rubans croisés. Bords-côtes aux manches mi-longues et à l'ourlet. 85% acrylique, 15% polyamide. Lavable en machine.

Longueur env. 58 cm

T. 38, 40, 42, 44, 46, 48, 50, 52, 54, 56 € 40.-

151.097.005

2 Pantalon imprimé très confortable, en qualité structurée facile d'entretien, facile à enfiler. Ceinture élastique et jambes larges. Largeur pieds env. 58 cm. 100% viscose (ECOVERO). Lavable en machine.

Taille standard, Entrejambe env. 59 cm

noir-sésame imprimé 152.293.008
bruyère-sésame imprimé 152.307.007
océan-sésame imprimé 152.318.007

T. 38, 40, 42, 44, 46, 48, 50, 52, 54, 56 € 55.-

Longueur courte, Entrejambe env. 54 cm

noir-sésame imprimé 152.330.008
bruyère-sésame imprimé 152.341.007
océan-sésame imprimé 152.352.007

T. 20, 21, 22, 23, 24, 25, 26 € 55.-

3 T-shirt à encolure ronde tendance ! Dentelle florale sous l'encolure. Manches courtes en dentelle et fine bordure en dentelle à la finition. 100% viscose. Dentelle : 100% coton. Lavable en machine.

Longueur env. 66 cm

blanc 622.536.026 réséda 622.546.018
T. 40, 42, 44, 46, 48, 50, 52, 54, 56, 58 € 25.-

4 Veste en tricot ajouré légère à l'aspect chiné parfaite pour l'été. Coupe ouverte tendance et manches ¾ chauve-souris décontractées. Ourlet arrondi devant. Finitions côtelées. 50% coton, 50% acrylique. Lavable en machine.

Longueur env. 70 cm

sésame-écru chiné 595.400.059
T. 40, 42, 44, 46, 48, 50, 52, 54, 56, 58 € 35.-

4 Veste en tricot ajouré

35.-

- Motif ajouré léger
- 50% coton



5 Robe en jersey douce et fluide, imprimé Millefleurs romantique. Fronces flatteuses le long de la patte aux épaules et empiècement affinant à la taille. Autres détails avantageux : encolure en V flatteuse, partie smockée au dos et manches chauve-souris pour dissimuler le haut des bras. 95% viscose (ECOVERO), 5% élasthanne. Lavable en machine.

Longueur env. 114 cm

noir-blanc imprimé 148.966.008
T. 38, 40, 42, 44, 46, 48, 50, 52, 54, 56 € 69.-

6 Chemisier à manches courtes avec imprimé patchwork et coupe tendance. Encolure en U, manchettes décontractées, revers fixé aux manches, pinces poitrine structurantes et ourlet légèrement arrondi. 100% polyester. Lavable en machine.

Longueur env. 64 cm

noir-sable imprimé 547.601.061
T. 40, 42, 44, 46, 48, 50, 52, 54, 56, 58 € 20.-

7 Veste en tricot ajouré légère et aérée. Jolies finitions ondulées aux manches raglan mi-longues tendance et à l'ourlet. Coupe longue ouverte flatteuse. Bordure côtelée indéformable devant. Soutient l'initiative « Cotton made in Africa ». 50% coton, 50% acrylique. Lavable en machine.

Longueur env. 82 cm

blanc 148.901.011
T. 38, 40, 42, 44, 46, 48, 50, 52, 54, 56 € 59.-

5 Robe en jersey

69.-

• Viscose (Ecovero)

STRETCH

MON ATOUT
SILHOUETTE

Coupe ample
pour une silhouette
affinée.

3+4,7



Cotton made in Africa

Avec ces articles, nous soutenons l'initiative "Cotton made in Africa" (CmiA) qui s'engage à améliorer les conditions de vie des petits producteurs.

6 Chemisier à
manches courtes

20.-



7 Veste en tricot ajouré

59.-

- 50% coton
- Coupe longue
affinante
- Finitions ondulées
flatteuses

MON ATOUT
SILHOUETTE



1 T-shirt à encolure ronde

35.-

- 50% coton
- Imprimé floral

3 Débardeur en tricot et coton

55.-

- Motif ajouré léger
- fronces tendance à l'épaule



4 Gilet en jean

45.-

- 99% coton
 - Broderie florale
- STRETCH**

1 T-shirt à encolure ronde

Ma mode

Les détails en dentelle délicats et les motifs séduisants font le charme de ces modèles. J'adore !

1 T-shirt à encolure ronde, séduisant avec son aspect fleuri harmonieux et sa qualité douce. Bordures à l'encolure, manches 3/4. Soutient l'initiative « Cotton made in Africa ». 50% coton, 50% modal. Lavable en machine.

Longueur env. 66 cm
bleu fumée-bleu imprimé 149.856.027
T. 38, 40, 42, 44, 46, 48, 50, 52, 54, 56 € 35.-

2 Jupe en jean légèrement évasée en denim doux confortable, coutures contrastées caractéristiques. Ceinture gainante avec passants, glissière et bouton de sécurité invisibles au dos. Coupe 5 poches avec rivets sur les poches. Empiècement au dos pour une tenue parfaite. Fausse patte de boutonnage sur toute la longueur avec boutons couleur argent sur le devant. Fente invisible au dos. Soutient l'initiative « Cotton made in Africa ». 99% coton, 1% élasthanne. Lavable en machine.

2 Jupe en jean

45.-

- 99% coton
- Boutons couleur argent
- Coupe 5 poches
- Fente au dos



Taille standard, Longueur env. 72 cm
bleu délavé 149.867.026
T. 38, 40, 42, 44, 46, 48, 50, 52, 54, 56 € 45.-

Longueur courte, Longueur env. 66 cm
bleu délavé 149.878.026
T. 20, 21, 22, 23, 24, 25, 26 € 45.-

3 Pull en coton confortable en tricot sur l'envers ondulé et aéré avec motif ajouré. Bordure côtelée sur l'encolure en U jusqu'aux épaules. Bords-côtes aux manches 3/4 avec fronces discrètes aux épaules et à l'ourlet. Soutient l'initiative « Cotton made in Africa ». 100% coton. Lavable en machine.

Longueur env. 62 cm
blanc 149.903.021
T. 38, 40, 42, 44, 46, 48, 50, 52, 54, 56 € 55.-

4 Gilet en jean avec broderie fleurie décorative sur le devant pour la touche tendance. Encolure en V profond, patte de boutonnage avec boutons métalliques couleur argent et ourlet en pointe à l'avant. Coutures de séparation pour une coupe parfaite. Qualité denim doux. Soutient l'initiative « Cotton made in Africa ». 99% coton, 1% élasthanne. Lavable en machine.

Longueur env. 52 cm
bleu délavé 149.925.022
T. 38, 40, 42, 44, 46, 48, 50, 52, 54, 56 € 45.-

5 Chemisier en coton avec broderie de Madère sur la patte aux épaules devant et au dos et dentelle délicate devant et sur les manches. Col chemise, patte de boutonnage avec boutons imitation nacre. Plis creux au dos. Manches 3/4 avec manchettes. Soutient l'initiative « Cotton made in Africa ». 100% coton. Lavable en machine.

Longueur env. 64 cm
blanc 149.947.024
T. 38, 40, 42, 44, 46, 48, 50, 52, 54, 56 € 55.-

6 Idéale pour danser : robe country à carreaux avec partie jupe joliment évasée ! Haut avec encolure en V féminine et coutures structurantes devant et au dos pour sublimer la silhouette dans toutes les tailles. Patte de boutonnage avec boutons imitation bois devant. Passants et ceinture à nouer unie, pouvant être nouée devant ou au dos. 50% coton, 50% polyester. Lavable en machine.

Ceinture à nouer, Longueur env. 114 cm
marine-blanc à carreaux 131.759.005
T. 40, 42, 44, 46, 48, 50, 52, 54, 56, 58 € 40.-

5 Chemisier en coton

55.-

- Superbe broderie de Madère
- Nervures décoratives



6 Robe country

40.-

- Livrée avec la ceinture à nouer



1-6



Cotton made in Africa

Avec ces articles, nous soutenons l'initiative „Cotton made in Africa“ (CmiA) qui s'engage à améliorer les conditions de vie des petits producteurs.

1 Veste en jean

45.-

STRETCH



2 Jupe en jersey

27.-

• Fentes sur les côtés

Ceinture élastique



3 Chemisier

40.-

• Coupe ample
• Pure viscose

i

Viscose

• Agréable à porter
• Respirante
• Régule l'humidité



4 T-shirt

40.-

• 50% modal
• 50% coton



Ma mode

Robe aujourd'hui, jupe et T-shirt demain : ces tenues affinent ma silhouette et me subliment au quotidien !

1 Indispensable pour votre garde-robe : veste en jean en denim doux. Col chemise, patte aux épaules devant et au dos, patte de boutonnage sur toute la longueur. Coutures de séparation structurantes devant et au dos. 2 poches poitrine plaquées et 2 poches latérales. Manchettes boutonnées. 81% coton, 17% polyester, 2% élasthanne. Lavable en machine.

Longueur env. 60 cm
bleu blanchi 595.363.077
T. 40, 42, 44, 46, 48, 50, 52, 54, 56, 58 € 45.-

2 Jupe en jersey ample et agréable au superbe motif floral. Ceinture élastique et fentes sur les côtés pour plus de confort. 100% coton. Lavable en machine.

Taille standard, Longueur env. 80 cm
marine-vieux rose imprimé 547.575.072
T. 40, 42, 44, 46, 48, 50, 52, 54, 56, 58 € 27.-

Longueur courte, Longueur env. 72 cm
marine-vieux rose imprimé 547.586.072
T. 20, 21, 22, 23, 24, 25, 26, 27, 28, 29 € 27.-

3 Un rêve fleuri romantique ! Chemisier en qualité douce et fluide. Coupe large flatteuse, encolure ronde, petit V et patte de boutonnage sur toute la longueur. Manches chauve-souris froncées et volantées pour un look féminin. 100% viscose. Lavable en machine.

Longueur env. 64 cm
émeraude à motifs 199.748.007
T. 38, 40, 42, 44, 46, 48, 50, 52, 54, 56 € 40.-

4 Ce T-shirt allie confort absolu et effet wow : empiècement en dentelle sophistiqué le long de l'encolure. Ourlet légèrement arrondi. Soutient l'initiative « Cotton made in Africa ». 50% coton, 50% modal. Lavable en machine.

Longueur env. 66 cm
bleu fumée 150.414.033
T. 38, 40, 42, 44, 46, 48, 50, 52, 54, 56 € 40.-

5 Robe en jersey fluide au superbe motif floral. Ruban décoratif sur le décolleté au dos pour une touche d'élégance. Encolure ronde et manches courtes. Couture de séparation à la taille et partie jupe affinant légèrement évasée. 95% viscose, 5% élasthanne. Lavage à la main.

Longueur env. 108 cm
anthracite imprimé 676.182.067
T. 38, 40, 42, 44, 46, 48, 50, 52, 54, 56 € 59.-

6 Superbe motif floral : T-shirt à manches mi-longues avec encolure en U. 100% coton. Lavable en machine.

Longueur env. 62 cm
marine-vieux rose imprimé 547.349.111
T. 40, 42, 44, 46, 48, 50, 52, 54, 56, 58 € 20.-

7 Des couleurs harmonieuses ! Ce pull en coton en fil multicolore tendance arbore un motif tricoté décoratif sur toute la surface. Bords côtes fins avec bord roulé fantaisie à l'encolure ronde. Bords-côtes aux manches courtes et à l'ourlet. Soutient l'initiative « Cotton made in Africa ». 100% coton. Lavable en machine.

Longueur env. 62 cm
vert pomme-marine à motifs 150.323.020
T. 38, 40, 42, 44, 46, 48, 50, 52, 54, 56 € 55.-

5 Robe en jersey

59.-

- Viscose
- Décolleté dos raffiné

STRETCH

MON ATOUT
SILHOUETTE

Tombé ample
et flatteur sur
la silhouette.

1+2,4,6,7

Cotton made in Africa

Avec ces articles, nous soutenons l'initiative „Cotton made in Africa“ (CmiA) qui s'engage à améliorer les conditions de vie des petits producteurs.

5 Robe en jersey



6 T-shirt à
manches courtes

20.-



7 Débardeur en
tricot et coton

Conseil
Qualité

55.-

- Motif tricoté décoratif
- Fils chinés
- Bord roulé à l'encolure





1 Jean

45.-



STRETCH

bleu délavé

1+4



Forme : Trento

- Hauteur de taille confortable
- Cuisses étroites
- Largeur de pieds étroite



Effet ventre plat

Cotton made in Africa

Avec ces articles, nous soutenons l'initiative „Cotton made in Africa“ (CmiA) qui s'engage à améliorer les conditions de vie des petits producteurs.



Encore plus de choix dans notre boutique en ligne !



2 Chemisier

40.-

- Viscose (Ecovero)
- Coupe plus longue au dos

2+3



Viscose

- Agréable à porter
- Respirante
- Régule l'humidité

3 Robe à effet étagé

85.-

- Qualité tissée
- Pure viscose
- Coupe en dégradé affinant



Ma mode

Waouh – ces looks apportent un vent de fraîcheur à ma garde-robe avec des tons gais et des motifs bonne humeur !

1 Jean facile à enfiler avec ceinture en tricot côtelé intégrée et très confortable. Fermeture à bouton et glissière superflue, look 5 poches conservé grâce à la fausse glissière. 2 poches avec 1 gousset devant, 2 poches arrière. Fausse glissière. Toucher doux et agréable. Aspect délavé. Largeur pieds env. 36 cm. 78% coton, 20% polyester, 2% élasthanne. Rose et beige : 76% coton, 22% polyester, 2% élasthanne. Lavable en machine. Livré sans la ceinture.

Taille standard, Entrejambe env. 79 cm

rose	205.599.155	denim gris	782.453.159
blanc	393.707.117	denim noir	205.567.206
beige	103.329.154	bleu délavé	205.578.156
bleu foncé	782.469.163	bleu blanchi	103.272.147
bleu foncé imprimé	489.158.239		
gris-denim imprimé	489.093.224		

T. 38, 40, 42, 44, 46, 48, 50, 52, 54, 56 € 45.-

Longueur courte, Entrejambe env. 74 cm

rose	205.631.178	denim gris	782.527.168
blanc	393.718.072	denim noir	205.619.156
beige	103.330.150	bleu délavé	205.620.172
bleu foncé	782.544.167	bleu blanchi	103.288.146
bleu foncé imprimé	489.265.236		
gris-denim imprimé	489.254.225		

T. 20, 21, 22, 23, 24, 25, 26 € 45.-

Longueur extra courte, Entrejambe env. 69 cm

rose	205.738.146	denim gris	205.759.168
blanc	393.729.110	denim noir	205.716.172
beige	103.341.134	bleu délavé	205.727.172
bleu foncé	205.760.144	bleu blanchi	103.294.144
bleu foncé imprimé	489.287.220		
gris-denim imprimé	489.275.214		

2 Séduisant chemisier orné d'un motif aux coloris harmonieux effet patchwork. Coupe facile à enfiler, décontractée et tendance, encolure ronde avec petit V et patte de boutonnage courte. Manches courtes et pinces poitrine structurantes. Pli au dos pour une largeur confortable. Coupe un peu plus longue au dos, ourlet arrondi. Viscose en qualité ECOVERO signée Lenzing. 100% viscose (Ecovero). Lavable en machine.

Longueur env. 68 cm

bruyère-bleu jean imprimé	191.853.004
---------------------------	-------------

T. 38, 40, 42, 44, 46, 48, 50, 52, 54, 56 € 40.-

3 Robe étagée avec empiècement orné de fronces à hauteur de la poitrine ainsi que petits volants à la finition des manches et aux différents niveaux froncés. Coupe facile à enfiler avec encolure ronde et V ouvert. Qualité tissée douce et structurée facile d'entretien. 100% viscose. Lavable en machine.

4 Gilet en jean

40.-

- Qualité coton
- Facile à assortir

STRETCH

bleu délavé



Longueur env. 106 cm
bruyère

193.213.004

T. 38, 40, 42, 44, 46, 48, 50, 52, 54, 56 € 85.-

4 Que ce soit au-dessus d'un chemisier, d'un T-shirt ou en solo, ce gilet en jean avec encolure en V affinante et patte de boutonnage aux bords ondulés décoratifs apportera une touche d'originalité à toutes vos tenues. Soutient l'initiative « Cotton made in Africa ». Écru : 97% coton, 3% élasthanne. Bleu délavé : 81% coton, 17% polyester, 2% élasthanne. Lavable en machine.

Longueur env. 52 cm

écru 195.592.004 bleu délavé 195.570.004

T. 38, 40, 42, 44, 46, 48, 50, 52, 54, 56 € 40.-

5 Qualité Georgette : chemisier décontracté et tendance avec motif ethnique coloré. Plis à l'encolure ronde. Doublure en jersey opaque devant et au dos. Manches ¾ élastiquées légèrement transparentes. Joli tombé grâce à l'ourlet élastique. Po-

écru



5 Chemisier

55.-

- Doublure en vis- cose de qualité
- Ourlet avec bande élastique



MON ATOU SILHOUETTE

6 Jupe imprimée

69.-

- Qualité tissée
- Ceinture élas- tique confortable
- Bordures imprimées

Ceinture élastique

lyster recyclé. 100% polyester. Doublure : 100% viscose. Lavable en machine.

Longueur env. 64 cm

bruyère imprimé 193.075.004

T. 38, 40, 42, 44, 46, 48, 50, 52, 54, 56 € 55.-

6 Avec son superbe motif ethnique, cette jupe en qualité Georgette attire tous les regards. Coupe étagée avec ceinture élastique et fronces sur les coutures de séparation. Bordure imprimée à l'ourlet. Doublure en jersey douce. Polyester recyclé. 100% polyester. Doublure : 100% viscose. Lavable en machine.

Longueur env. 83 cm

bruyère imprimé 193.291.004

T. 38, 40, 42, 44, 46, 48, 50, 52, 54, 56 € 69.-

7 Ravissant chemisier à manches courtes en crêpe vaporreuse. Encolure ronde avec petit V et patte de boutonnage courte. Patte aux épaules avec fronces discrètes. Ourlet légèrement

7 Chemisier à manches courtes

27.-



8 T-shirt

40.-

- Viscose
- Affinant

STRETCH



arrondi un peu plus long au dos que devant pour un port à l'intérieur comme à l'extérieur. 100% polyester. Lavable en machine.

Longueur env. 64 cm

écru imprimé 268.002.130

T. 40, 42, 44, 46, 48, 50, 52, 54, 56, 58 € 27.-

8 Qualité douce et souple, superbe motif paisley et coupe flatteuse : ce T-shirt exauce trois souhaits à la fois. Encolure tendance avec col montant discret et fronces devant à l'encolure et dans le cou. Mancherons. Tombé ample grâce à l'ourlet élastique. Viscose en qualité ECOVERO signée Lenzing. 95% viscose, 5% élasthanne. Lavable en machine.

Longueur env. 62 cm

bruyère-papaye imprimé 636.230.049

T. 38, 40, 42, 44, 46, 48, 50, 52, 54, 56 € 40.-



1 Veste en tricot ajouré

33.-

- Motif ajouré léger

3 Pull ajouré

45.-

- Légèrement transparent
- Ourlet ondulé



4 T-shirt

40.-

- 50% coton
- Modèle affinant



Ma mode

Pendant la saison chaude, les pastels délicats et le beige donnent le ton. Je suis sans attendre cette magnifique tendance !

2 Jean

35.-

- Petites pierres brillantes fantaisie



1 Veste en tricot ajouré à la coupe longue confortable, idéale au quotidien ! Aspect rayé multicolore particulièrement joli. Mancherons. Finitions côtelées aux manches et à l'ourlet. 100% acrylique. Lavable en machine.

Longueur env. 78 cm
sésame-abricot à motifs **142.187.007**
T. 40, 42, 44, 46, 48, 50, 52, 54, 56, 58 € 33.-

2 Jean au léger effet délavé avec petites pierres brillantes fantaisie sur les deux poches devant. Ceinture gainante avec passants, fermeture à bouton et glissière devant. Empiècement au dos et 2 poches arrière plaquées. Largeur pieds env. 34 cm. Livré sans la ceinture. 81% coton, 17% polyester, 2% élasthanne. Lavable en machine.

Taille standard, Entrejambe env. 74 cm
beige **146.927.007**
T. 40, 42, 44, 46, 48, 50, 52, 54, 56, 58 € 35.-

Longueur courte, Entrejambe env. 69 cm
beige **146.938.007**
T. 20, 21, 22, 23, 24, 25, 26, 27, 28, 29 € 35.-

3 Pull ajouré travaillé, aéré et légèrement transparent au beau mélange de motifs. Fil chiné de qualité. Bords-côtes étroits à l'encolure ronde et aux manches courtes. Détail décoratif avec la finition ondulée à l'ourlet. Soutient l'initiative « Cotton made in Africa ». 100% coton. Lavable en machine.

Longueur env. 66 cm
sésame-écru chiné **150.313.014**
T. 38, 40, 42, 44, 46, 48, 50, 52, 54, 56 € 45.-

4 T-shirt avec imprimé patchwork sur toute la surface, mélange de matières doux et encolure originale aux fronces tendance. Mancherons et bords-côtes à l'ourlet. Soutient l'initiative « Cotton made in Africa ». 50% coton, 50% modal. Lavable en machine.

Longueur env. 66 cm
menthe-rose imprimé **669.733.031**
T. 38, 40, 42, 44, 46, 48, 50, 52, 54, 56 € 40.-

5 Floraison garantie ! T-shirt orné d'un charmant motif floral filigrane. Encolure ronde avec V ouvert et petite patte de boutonnage. Soutient l'initiative « Cotton made in Africa ». 100% coton. Lavable en machine.

Longueur env. 66 cm
écru-mauve imprimé **150.403.034**
T. 38, 40, 42, 44, 46, 48, 50, 52, 54, 56 € 35.-

6 Chemisier fluide au motif floral fantaisie. Encolure ronde plissée. Bords-côtes extensibles aux manches 3/4 et à l'ourlet pour un tombé flatteur. 100% viscose. Lavable en machine.

Longueur env. 64 cm
menthe-rose imprimé **126.635.007**
T. 40, 42, 44, 46, 48, 50, 52, 54, 56, 58 € 29.-

7 Jupe boutonnée à la coupe longue légèrement évasée avec coutures de séparation affinant. Ceinture à passants. 2 poches latérales, 2 poches arrière. Empiècement affinant au dos. Livré sans la ceinture. 84% coton, 15% polyester, 1% élasthanne. Beige : 96% coton, 4% élasthanne. Lavable en machine.

Taille standard, Longueur env. 76 cm
beige **518.889.052**
bleu blanchi **627.530.039**
bleu délavé **627.557.039**
T. 38, 40, 42, 44, 46, 48, 50, 52, 54, 56 € 69.-

Longueur courte, Longueur env. 70 cm
beige **518.954.051**
T. 20, 21, 22, 23, 24, 25, 26 € 69.-

Avec petites pierres brillantes décoratives



5 T-shirt

35.-

• Pur coton



2-5,7

i **Cotton made in Africa**
Avec ces articles, nous soutenons l'initiative „Cotton made in Africa“ (CmiA) qui s'engage à améliorer les conditions de vie des petits producteurs.

6 Chemisier

29.-

- Finitions extensibles
- Plis affinant à l'encolure
- Viscose douce et fluide



i **Viscose**

- Agréable à porter
- Respirante
- Régule l'humidité

7 Jupe

69.-

- Patte de boutonnage sur toute la longueur
- Jolie coupe

STRETCH



beige



bleu blanchi
bleu délavé

1 Pull

45.-

- tricot côtelé moderne
- Coulisse à l'ourlet



3 Tunique

45.-

- Entretien facile
- Affinant

STRETCH

4 T-shirt

45.-

- Superbe broderie de Madère
- Boutons fantaisie



Ma mode

Mes incontournables du printemps ? Les charmants motifs floraux, les détails raffinés et les plus beaux coloris de la saison !

1 Pull tout en tricot côtelé tendance avec motif tricoté discret devant. Coupe tendance avec encolure ronde, V ouvert et manches $\frac{3}{4}$ à bords côtes extensibles. Ourlet réglable en largeur grâce à la coulisse avec ruban en tricot. Soutient l'initiative « Cotton made in Africa ». 100% coton. Lavable en machine.

Longueur env. 62 cm
rose 639.498.010
T. 38, 40, 42, 44, 46, 48, 50, 52, 54, 56 € 45.-

2 Pantalon en jersey au joli motif floral. Tricoté large et confortable grâce à la ceinture élastique. Superbe qualité interlock douce et indéformable pour un entretien très facile. Largeur pieds env. 46 cm. 96% polyester, 4% élasthanne. Lavable en machine.

Taille standard, Entrejambe env. 77 cm
noir-rose-imprimé 638.728.011
T. 38, 40, 42, 44, 46, 48, 50, 52, 54, 56 € 55.-

Longueur courte, Entrejambe env. 72 cm
noir-rose-imprimé 638.774.011
T. 20, 21, 22, 23, 24, 25, 26 € 55.-

3 Tunique à imprimé floral. Qualité légèrement brillante et lisse. Plis à l'encolure ronde passepoilée pour un joli tombé flatteur. Manches courtes et coupe un peu plus longue. 95% polyester, 5% élasthanne. Lavable en machine.

Longueur env. 70 cm
noir-rose-imprimé 639.391.011
T. 38, 40, 42, 44, 46, 48, 50, 52, 54, 56 € 45.-

4 T-shirt aux détails soignés. Encolure ronde avec bordure tissée et petit V. Mélange de dentelle de Madère légèrement transparente devant, rubans en dentelle cousus, boutons décoratifs et parties tissées avec rayures extensibles. Parties latérales des coutures princesse, du dos et des manches courtes en qualité jersey confortable. Soutient l'initiative « Cotton made in Africa ». 100% coton. Dentelle : 100% coton. Tissu : 100% coton. Lavable en machine.

Longueur env. 66 cm
rose 637.420.029
T. 38, 40, 42, 44, 46, 48, 50, 52, 54, 56 € 45.-

5 Superbe T-shirt orné d'un ravissant motif floral. Détail raffiné avec la glissière le long de l'encolure en V. Choisissez vous-même la profondeur de votre décolleté. Soutient l'initiative « Cotton made in Africa ». 50% coton, 50% modal. Lavable en machine.

Longueur env. 66 cm
noir-rose clair à motifs 652.094.046
T. 38, 40, 42, 44, 46, 48, 50, 52, 54, 56 € 40.-

6 Qualité agréable à porter et silhouette flatteuse : Robe en coton avec col V et manches mi-longues avec finition élastique. Partie jupe avec fronces à la couture à la taille pour plus d'ampleur. Choisissez jusqu'ou montrer vos jambes et votre décolleté grâce à la patte de boutonnage sur toute la longueur. Soutient l'initiative « Cotton made in Africa ». 100% coton. Lavable en machine.

Taille standard, Longueur env. 114 cm
noir 171.979.006 papaye 171.991.006
T. 38, 40, 42, 44, 46, 48, 50, 52, 54, 56 € 59.-

2 Pantalon en jersey

55.-

- Qualité interlock indéformable
- Entretien facile
- Confort optimal grâce à l'élasthanne



Découvrez aussi notre

SITE WEB
witt.fr

5 T-shirt

40.-

• 50% coton



6 Robe en coton

59.-

• Bords-côtes élastiques aux manches



noir



papaye



MON ATOUT SILHOUETTE

1+4,5

i

Cotton made in Africa

Avec ces articles, nous soutenons l'initiative „Cotton made in Africa“ (CmiA) qui s'engage à améliorer les conditions de vie des petits producteurs.

1 Veste en tricot

45.-

- Motif ajouré léger
- 50% coton

taupe



MON ATOU SILHOUETTE

taupe à motifs

2 Robe tunique

49.-

- Viscose douce et fluide
- Coupe en A affinante
- Poches plaquées

STRETCH



2 jade à motifs

3 Chemisier

40.-

- Basque affinante
- manches ballons légères avec épaulettes discrètes

STRETCH



beige



blanc

4 Débardeur en dentelle

35.-

- Qualité viscose douce
- Jolie dentelle sur l'encolure

STRETCH



Ma mode

Les qualités légères et ultra-douces me flattent au quotidien – comme l'été sur la peau !

1 Notre maille de l'été : veste en tricot. Mélange de différents motifs tricotés ajourés. Coupe ouverte flatteuse légèrement plus longue et un partenaire mode polyvalent. Manches semi-longues. 50% coton, 50% acrylique. Lavable en machine.

Longueur env. 66 cm
 taupe 147.121.038 jade 147.137.033
 T. 38, 40, 42, 44, 46, 48, 50, 52, 54, 56 € 45.-

2 Cette robe en jersey sans manches associée le joli motif à pois et la bordure florale à l'ourlet pour un look parfait. Grâce à la viscose douce et fluide et à la coupe évasée, elle affine la silhouette. Encolure ronde, fronces devant et poches plaquées arrondies. 95% viscose, 5% élasthanne. Lavable en machine.

Longueur env. 100 cm
 taupe à motifs 147.889.019
 jade à motifs 147.890.037
 T. 38, 40, 42, 44, 46, 48, 50, 52, 54, 56 € 49.-

3 Chemisier doté d'une basque froncée et de manches longues ballon à bords-côtes extensibles. Encolure ronde avec fermeture boutonnée dans le cou. Soutient l'initiative « Cotton made in Africa ». 97% coton, 3% élasthanne. Lavable en machine.

Longueur env. 64 cm
 blanc 143.907.005
 beige 143.918.005
 T. 36, 38, 40, 42, 44, 46, 48, 50, 52 € 40.-

4 Haut féminin avec dentelle et plis sur l'encolure en V. Bretelles spaghetti réglables. 95% viscose (ECOVERO), 5% élasthanne. Lavable en machine.

Longueur env. 44 cm
 couleur ivoire 142.959.008
 T. 36, 38, 40, 42, 44, 46, 48, 50, 52 € 35.-

5 Pull agréablement léger alliant un motif structuré à l'aspect 3D et un tricot ajouré légèrement transparent devant et sur les manches courtes. Tricot lisse au dos. Bords-côtes avec jolie finition ondulée. Soutient l'initiative « Cotton made in Africa ». 100% coton. Lavable en machine.

Longueur env. 58 cm 676.434.025
 taupe
 T. 38, 40, 42, 44, 46, 48, 50, 52, 54, 56 € 45.-

6 T-shirt féminin avec dentelle transparente sur les manches raglan courtes et les épaules. Encolure ronde. Soutient l'initiative « Cotton made in Africa » 100% coton. Lavable en machine.

Longueur env. 66 cm
 blanc 667.245.045 jaune 667.250.035
 marine 667.261.039
 T. 36, 38, 40, 42, 44, 46, 48, 50, 52 € 45.-

7 Aéré et rafraîchissant : ce gilet contenant du lin est très agréable à porter par temps chaud et présente un style décontracté et élégant avec ses rayures jacquard. Encolure en V, patte de boutonnage avec boutons imitation corne et deux poches passepoilées. Pincées pour une coupe parfaite. 80% viscose, 20% lin. Lavable en machine.

Longueur env. 52 cm 149.266.008
 sable à rayures
 T. 38, 40, 42, 44, 46, 48, 50, 52, 54, 56 € 55.-

8 Jupe-culotte à jambes amples qui laissent circuler l'air et contenant du lin pour un confort optimal et rafraîchissant – un complice mode tendance lorsque les températures augmentent. Ceinture élastique confortable avec coulisse et lien à nouer, poches latérales pratiques, élégantes rayures jacquard. Largeur pieds env. 50 cm. 80% viscose, 20% lin. Lavable en machine.

Entrejambe env. 65 cm 149.288.010
 sable à rayures
 T. 38, 40, 42, 44, 46, 48, 50, 52, 54, 56 € 69.-

5 Pull

45.-

- Motif ajouré léger
- Motif tricoté aspect 3D



6 T-shirt

45.-

- Manches en dentelle
- Pur coton



blanc

jaune

marine



7 Gilet

Conseil Qualité

55.-

- 20% lin
- Coupe courte tendance
- Rayures structurées

8 Jupe culotte

Conseil Qualité

69.-

- 20% lin
- Rayures structurées

Ceinture élastique



1+3,5,6



Cotton made in Africa

Avec ces articles, nous soutenons l'initiative „Cotton made in Africa“ (CmiA) qui s'engage à améliorer les conditions de vie des petits producteurs.

1 T-shirt à encolure ronde

30.-

- bande en dentelle filigrane
- Coupe décontractée aux épaules



écru



kaki



citron

2 Pantalon

45.-

- Qualité Georgette
- Avec poches

ceinture élastique



1 T-shirt léger pour l'été. Coupe décontractée avec bordure en dentelle transparente au niveau de l'encolure et des mancherons. Fentes latérales à l'ourlet. Soutient l'initiative « Cotton made in Africa ». 100% coton. Lavable en machine.

Longueur env. 62 cm
kaki 190.543.005
citron 190.554.005
écru 669.223.021
T. 38, 40, 42, 44, 46, 48, 50, 52, 54, 56 € 30.-

2 L'été peut arriver : pantalon en qualité Georgette douce, fluide et très légère avec imprimé patchwork sur toute la surface. Facile à enfiler, ceinture élastique, 2 poches latérales. Largeur pieds env. 38 cm. Livré sans la ceinture. 100% polyester. Lavable en machine.

Taille standard, Entrejambe env. 77 cm
bleu roi-écru imprimé 669.273.017
T. 38, 40, 42, 44, 46, 48, 50, 52, 54, 56 € 45.-
Longueur courte, Entrejambe env. 72 cm
bleu roi-écru imprimé 669.346.017
T. 20, 21, 22, 23, 24, 25, 26 € 45.-

3 Blazer en jean décontracté et délicate dentelle ! Coupe classique avec coutures de séparation et bordure en dentelle le long de la patte de boutonage et à l'ourlet. Col chemise, poches raglan et manches longues à manchettes boutonnées. 81% coton, 17% polyester, 2% élasthanne. Lavable en machine.

Longueur env. 56 cm 299.306.026
bleu blanchi 190.554.005
T. 40, 42, 44, 46, 48, 50, 52, 54, 56, 58 € 55.-

4 Ce chemisier fantaisie en qualité froissée facile d'entretien est un véritable accroche-regard. Aspect color block interrompu par des empiècements en dentelle.

3 Blazer en jean

55.-

- Détails élégants en dentelle
- Poches raglan

STRETCH



4 Chemisier

49.-

- Pure viscose
- Qualité froissée, repassage superflu



Très légère, flatteuse et magnifique – voilà comment doit être ma mode préférée pour les journées ensoleillées !

Encolure arrondie extensible, légère coupe évasée, manches ¾. 100% viscose (Ecovero). Lavable en machine.

Longueur env. 64 cm 151.021.017
bleu foncé-écru à motifs
T. 38, 40, 42, 44, 46, 48, 50, 52, 54, 56 € 49.-

5 Superbe robe imprimée avec imprimé aquarelle délavé joliment mis en valeur par la viscose fluide et au tissage dense. Coupe en dégradés facile à enfiler avec fronces à l'encolure au dos pour plus d'ampleur. Bordure à l'encolure en V et ronde et fausse patte de boutonage devant. Manches ¾ élastiquées. 100% viscose (Ecovero). Lavable en machine.

Longueur env. 100 cm 147.329.012
écru-bleu jean imprimé
T. 38, 40, 42, 44, 46, 48, 50, 52, 54, 56 € 69.-

6 Chemisier en coton avec bordure et fronces à l'encolure en V. Manches raglan froncées. Ourlet légèrement arrondi devant et au dos. 100% coton. Lavable en machine.

Longueur env. 64 cm 381.446.016
marine
T. 40, 42, 44, 46, 48, 50, 52, 54, 56, 58 € 25.-

7 Une saison pleine d'entrain ! Jupe légèrement évasée au motif paisley tendance et en viscose douce et fluide. Chaque pièce est unique. Ceinture élastique. 100% viscose. Lavable en machine.

Taille standard, Longueur env. 84 cm 346.183.010
bleu fumée-menthe imprimé
T. 40, 42, 44, 46, 48, 50, 52, 54, 56, 58 € 33.-

Longueur courte, Longueur env. 76 cm 346.922.010
bleu fumée-menthe imprimé
T. 20, 21, 22, 23, 24, 25, 26, 27, 28, 29 € 33.-

5 Robe imprimée

69.-

- Qualité tissée
- Viscose (Ecovero)

6 Chemisier en coton

25.-

- Manches raglan



7 Jupe

33.-

ceinture
"elastique"



4+5,7



Viscose

- Agréable à porter
- Respirante
- Régule l'humidité

1+3,6



Cotton made in Africa

Avec ces articles, nous soutenons l'initiative "Cotton made in Africa" (CmiA) qui s'engage à améliorer les conditions de vie des petits producteurs.

Découvrez aussi notre

SITE WEB
witt.fr

MON ATOUT
SILHOUETTE

Coupe ample
légère pour une
silhouette
affinée.

1 Robe imprimée

69.-

- Qualité tissée
- Qualité mousseline
- Opaque avec doublure



MON ATOUT
SILHOUETTE

2 T-shirt

30.-

- Motif imprimé



3 Chemisier

45.-

- Qualité tissée
- Qualité mousseline
- Opaque avec doublure



MON ATOUT
SILHOUETTE

Ma
mode

Je fais entrer les fleurs printanières dans
ma garde-robe – pour une dose quotidienne
de bonne humeur !

1 Robe imprimée estivale au motif floral et en qualité mousseline vaporreuse, légèrement transparente. Partie plissée au niveau de l'encolure ronde avec V ouvert. Élastique soulignant avantageusement la taille sans serrer. Doublure jersey opaque devant et au dos. Manches $\frac{3}{4}$ légèrement transparentes à finition élastique. Polyester recyclé. 100% polyester. Doublure : 100% viscose. Lavable en machine.

Taille standard, Longueur env. 120 cm
pistache-menthe imprimé 676.268.044
T. 38, 40, 42, 44, 46, 48, 50, 52, 54, 56 € 69.-

Longueur courte, Longueur env. 114 cm
pistache-menthe imprimé 676.294.048
T. 19, 20, 21, 22, 23, 24, 25, 26 € 69.-

2 T-shirt au superbe imprimé fleurs des champs. Fine bordure à l'encolure ronde et aux manches courtes. Soutient l'initiative « Cotton made in Africa ». 100% coton. Lavable en machine.

Longueur env. 62 cm
écru imprimé 671.702.018
T. 38, 40, 42, 44, 46, 48, 50, 52, 54, 56 € 30.-

3 Chemisier au joli motif floral en qualité mousseline légère. Encolure ronde avec petit V. Plis sur l'empèchement poitrine pour une largeur flatteuse. Manches $\frac{3}{4}$ légèrement transparentes, empèchement smocké et petits volants à la finition. Doublure opaque devant et au dos. Polyester recyclé. 100% polyester. Doublure jersey : 100% viscose. Lavable en machine.

Longueur env. 64 cm
pistache-menthe imprimé 675.995.048
T. 38, 40, 42, 44, 46, 48, 50, 52, 54, 56 € 45.-

4 T-shirt imprimé orné de fleurs aux coloris tendance. Encolure en U moderne et manches longues. Soutient l'initiative « Cotton made in Africa ». 50% coton, 50% modal. Lavable en machine.

Longueur env. 62 cm
pistache-menthe imprimé 676.386.046
T. 38, 40, 42, 44, 46, 48, 50, 52, 54, 56 € 30.-

5 Gilet en jean facile à associer avec boutons décoratifs tendance. Encolure en V, patte de boutonnage et ourlet en pointe devant. Coutures structurantes pour une coupe parfaite. Qualité extensible. Soutient l'initiative « Cotton made in Africa ». 81% coton, 17% polyester, 2% élasthanne. Lavable en machine.

Longueur env. 52 cm
bleu foncé 432.223.153 écru 686.345.089
T. 38, 40, 42, 44, 46, 48, 50, 52, 54, 56 € 40.-

6 Jean extensible. Coupe bootcut légèrement évasée, jambes un peu plus longues. Ceinture gainante, glissière et bouton devant. Boutons métalliques décoratifs sur les poches en biais devant. Empèchement et poches arrières plaquées. Coutures contrastées pour parfaire le look. Soutient l'initiative « Cotton made in Africa ». Largeur pieds env. 48 cm. Livré sans la ceinture. 81% coton, 17% polyester, 2% élasthanne. Lavable en machine.

Taille standard, Entrejambe env. 81 cm
bleu foncé 431.854.094 écru 686.356.050
T. 38, 40, 42, 44, 46, 48, 50, 52, 54, 56 € 55.-

Longueur courte, Entrejambe env. 76 cm
bleu foncé 431.923.097 écru 686.367.050
T. 20, 21, 22, 23, 24, 25, 26 € 55.-

7 Chemisier enchanteur avec un motif floral délicat. Légèrement transparent avec doublure opaque en qualité interlock indéformable. Manches $\frac{3}{4}$ transparentes. Plis flatteurs sous l'encolure ronde pour un tombé flatteur. Ourlet légèrement arrondi devant. 100% polyester. Lavable en machine.

Longueur env. 68 cm
roseau-écru imprimé 150.957.006
T. 38, 40, 42, 44, 46, 48, 50, 52, 54, 56 € 40.-

8 Compliments et bien-être garantis avec ce T-shirt ! Coupe évasée flatteuse, nervures affinant sur l'encolure ronde. Soutient l'initiative « Cotton made in Africa ». 95% coton, 5% élasthanne. Lavable en machine.

Longueur env. 66 cm
eucalyptus-beige imprimé 150.550.008
T. 38, 40, 42, 44, 46, 48, 50, 52, 54, 56 € 35.-

4 T-shirt imprimé

30.-

- 50% coton et 50% modal



bleu foncé



5 Gilet en jean

40.-

- Facile à assortir

STRETCH

écru

6 Jean

55.-

- Coton extensible
- Boutons fantaisie

STRETCH



2, 4-6, 8



Cotton made in Africa

Avec ces articles, nous soutenons l'initiative „Cotton made in Africa“ (CmiA) qui s'engage à améliorer les conditions de vie des petits producteurs.

écru

7 Chemisier

40.-

- Peu froissable
- Doublure en interlock opaque
- Tricot affinant
- Plis affinants à l'encolure
- Motif imprimé



8 T-shirt imprimé

35.-

- Qualité coton

STRETCH





2 T-shirt imprimé

35.-

- Viscose
- Coulisse à l'ourlet

STRETCH



MON ATOUT
SILHOUETTE

3 Chemisier

25.-



Ma
mode

Ces favoris tendance au style ethnique moderne e donnent un avant-goût des mois d'été !

1 Jean

69.-

- Motifs découpés au laser mode
- Légèrement évasé

STRETCH



1 Ce jean doux et agréable est du plus bel effet grâce à son motif tendance découpé au laser. Coupe légèrement évasée avec ceinture, passants, glissière et bouton. 2 poches devant. Empiècement au dos et 2 poches arrière plaquées. Soutient l'initiative « Cotton made in Africa ». Largeur pieds env. 54 cm. Livré sans la ceinture. 95% coton, 3% polyester, 2% élasthanne. Lavable en machine.

Taille standard, Entrejambe env. 81 cm
bleu-usé-écru à motifs 651.839.011

T. 38, 40, 42, 44, 46, 48, 50, 52, 54, 56 € 69.-

Longueur courte, Entrejambe env. 76 cm
bleu-usé-écru à motifs 651.857.011

T. 20, 21, 22, 23, 24, 25, 26 € 69.-

2 T-shirt au superbe motif rayé ethnique. Encolure ronde avec petit V et fausse patte de boutonnage courte. Ourlet élastiqué avec coulisse et lien à nouer sur le côté pour un tombé décontracté et flatteur. 95% viscose, 5% élasthanne. Lavable en machine.

Longueur env. 66 cm
papaye-terre cuite imprimé 683.009.057

T. 38, 40, 42, 44, 46, 48, 50, 52, 54, 56 € 35.-

3 Chemisier facile d'entretien, aspect patchwork tendance. Encolure ronde avec fente et liens à nouer. Finitions élastiquées et petits volants aux manches ¾. Ourlet légèrement arrondi. 100% polyester. Lavable en machine.

Longueur env. 64 cm
bleu tourterelle-terre cuite imprimé 131.985.007

T. 40, 42, 44, 46, 48, 50, 52, 54, 56, 58 € 25.-

4 Robe en jersey douce et fluide aux superbes motifs floraux et décoratifs. Encolure ronde avec fente et attache Brandebourg élastique. Ceinture élastique à la taille. Manches chauve-souris courtes pour une touche de fantaisie. 95% viscose, 5% élasthanne. Lavable en machine.

Longueur env. 114 cm
bleu jean-noir imprimé 149.357.019
papaye-noir imprimé 149.368.019

T. 38, 40, 42, 44, 46, 48, 50, 52, 54, 56 € 59.-

5 T-shirt à manches courtes agréable à porter, encolure ronde, motif imprimé tendance style ethnique. 100% coton. Lavable en machine.

Longueur env. 66 cm
écru-sésame 139.579.004
papaye-écru 147.045.004
bleu-écru 147.056.004

T. 40, 42, 44, 46, 48, 50, 52, 54, 56, 58 € 15.-

6 Tunique tissée imprimée en qualité froissée facile à entretenir, douce et fluide. Coupe évasée flatteuse avec encolure en V, fausse patte de boutonnage courte. Fronces décoratives sur les coutures de séparation. Finitions élastiques aux manches ¾. 100% viscose (Ecovero). Lavable en machine.

Longueur env. 72 cm
bleu foncé-blanc à motifs 170.900.008

T. 38, 40, 42, 44, 46, 48, 50, 52, 54, 56 € 45.-

4 Robe en jersey

59.-

- Viscose
- Élastique à la taille
- Encolure en goutte d'eau devant

STRETCH

MON ATOUT SILHOUETTE

Coupe ample et légère pour une silhouette affinée.

papaye-noir imprimé



bleu jean-noir imprimé

1+5

Cotton made in Africa

Avec ces articles, nous soutenons l'initiative „Cotton made in Africa“ (CmiA) qui s'engage à améliorer les conditions de vie des petits producteurs.

5 T-shirt à manches courtes

15.-



papaye-écreu



bleu-écreu



écreu-sésame

6 Tunique tissée

45.-

- Viscose (Ecovero)

MON ATOUT SILHOUETTE

1 T-shirt

20.-



2 Pantalon 7/8

30.-



Forme : Hamburg

- Hauteur de taille confortable
- Largeur normale aux cuisses
- Largeur de pieds standard

3 Chemisier

55.-

- imprimé moderne
- Débardeur inclus



Découvrez aussi notre **SITE WEB** witt.fr

Ma mode

Qu'est-ce qui fait de cette mode ma nouvelle mode favorite ? Les coupes flatteuses, les motifs fantaisie et les coloris gais !

1 Une coupe qui attire tous les regards ! T-shirt avec bandes croisées à l'encolure ronde. 100% coton. Lavable en machine.

Longueur env. 62 cm
rouge coquelicot **790.417.024**

T. 38, 40, 42, 44, 46, 48, 50, 52, 54 **€ 20.-**

2 Les rayures galon tendance flattent la silhouette ! Pantalon 7/8 soigné avec plis repassés soignés et ceinture élastique confortable. 2 poches avant. Pincés à la taille derrière. Largeur pieds env. 32 cm. 88% polyester, 12% élasthanne. Lavable en machine.

Taille standard, Entrejambe env. 65 cm
marine **790.451.014**

T. 38, 40, 42, 44, 46, 48, 50, 52, 54 **€ 30.-**

Longueur courte, Entrejambe env. 60 cm
marine **790.473.014**

T. 19, 20, 21, 22, 23, 24, 25, 26, 27 **€ 30.-**

3 Chemisier imprimé en mousseline transparente légère. Encolure ronde avec découpe en V, lien à nouer et houppes. Boutons recouverts de tissu. Manches longues à manchettes. Polyester recyclé. Débardeur à porter dessous inclus, longueur env. 62 cm. 100% polyester. Débardeur : 100% viscosse. Lavable en machine.

Longueur env. 64 cm
marine-ocre imprimé **138.554.010**

T. 36, 38, 40, 42, 44, 46, 48, 50, 52 **€ 55.-**

4 Robe en jersey douce et fluide au superbe imprimé original. Fronces flatteuses le long de la couture aux épaules et empiècement affinant à la taille. Autres détails avantageux : encolure en V flatteuse, partie smockée au dos et manches chauve-souris pour dissimuler le haut des bras. Viscose en matière ECOVERO signée Lenzing. 95% viscosse, 5% élasthanne. Lavable en machine.

Taille standard, Longueur env. 120 cm
jaune soleil-champagne imprimé **163.609.003**

vert pomme-champagne imprimé **163.610.003**

fraise-couleur ivoire imprimé **645.269.072**

T. 38, 40, 42, 44, 46, 48, 50, 52, 54, 56 **€ 59.-**

4 Robe en jersey

59.-

• Viscose (Ecovero)

STRETCH



fraise-couleur
ivoire imprimé

**MON ATOUT
SILHOUETTE**
Tombé ample
et flatteur
sur la silhouette

vert pomme-
champagne
imprimé

jaune soleil-
champagne
imprimé



5 Débardeur à
encolure carrée

25.-



- jaune
- orange
- rouge
- vert kiwi
- vert olive
- vert
- corail
- vert d'eau
- rose
- bleu
- lilas
- bleu azur
- marine
- gris-chiné
- blanc
- beige
- taupe
- chocolat
- noir



i
Cotton made in Africa
Avec ces articles, nous soutenons l'initiative „Cotton made in Africa“ (CmiA) qui s'engage à améliorer les conditions de vie des petits producteurs.

1+5

Longueur courte, Longueur env. 114 cm
jaune soleil-champagne imprimé 163.621.003
vert pomme-champagne imprimé 163.632.003
fraise-couleur ivoire imprimé 645.270.072
T. 19, 20, 21, 22, 23, 24, 25, 26 € 59.-

5 Débardeur à encolure carrée, basique et facile à associer. Matière facile d'entretien. 100% coton, gris chiné : 95% coton, 5% viscose. Lavable en machine.

Longueur env. 62 cm

bleu	805.655.199	rose	805.666.205
noir	805.677.216	vert kiwi	805.688.204
blanc	805.699.212	marine	805.707.216
jaune	805.718.202	vert d'eau	805.729.203
rouge	805.730.206	corail	805.741.207
orange	805.752.202	bleu azur	805.768.207
vert	805.779.197	vert olive	805.789.202
beige	805.804.204	chocolat	805.815.203
taupe	805.826.201	lilas	805.837.197
gris-chiné	805.790.188		

T. 36, 38, 40, 42, 44, 46, 48, 50, 52 € 25.-

1 Pull

69.-

- 53% coton
- Fil fantaisie léger



3 Manteau

119.-

- Qualité légèrement brillante
- Coupe longue et dissimulante
- boutons imitation corne
- Brides décorative aux manches
- Fente au dos



taupe



noir



sable

2 Bermuda

40.-

- Qualité supérieure
- Petites pincés



Tencel

- Agréable à porter
- Thermo-isolant
- Thermorégulatrice
- Plus absorbant que le coton
- Plus doux que la soie
- Plus frais que le lin
- Fabriqué écologiquement et avec peu de ressources

Ma mode

Je me laisse séduire – par la mode qui met en valeur mes plus beaux côtés.

1 Pull au motif ajouré. Fil ruban multicolore léger et doux, emmanchures diminuées. Finitions côtelées à l'encolure ronde, aux manches ¾ et à l'ourlet. Notre conseil : portez un débardeur dessous pour un effet opaque. Soutient l'initiative « Cotton made in Africa ». 53% coton, 47% polyester. Lavable en machine.

Longueur env. 62 cm
écru-bleu fumée chiné 669.787.016
T. 38, 40, 42, 44, 46, 48, 50, 52, 54, 56 € 69.-

2 Ce bermuda léger est idéal pour les beaux jours ! Coupe large et petites pincés pour une tenue parfaite. Ceinture gainante, passants, bouton, glissière et deux poches. Largeur pieds env. 60 cm. Livré sans la ceinture. 100% lyocell. Lavable en machine.

Entrejambe env. 29 cm
bleu foncé 164.497.044
T. 38, 40, 42, 44, 46, 48, 50, 52, 54 € 40.-

3 Manteau court style trench-coat typique. Col à revers, boutons fantaisie imitation corne aux brides d'épaule, au bavolet devant et au dos, aux poches et brides fantaisie aux emmanchures. Couture double qualité légèrement brillante. Fente au dos. 64% coton, 36% polyamide. Doublure : 100% polyester. Lavable en machine.

Taille standard, Longueur env. 86 cm
sable 679.889.055 noir 679.899.059
taupe 679.908.052
T. 38, 40, 42, 44, 46, 48, 50, 52, 54, 56 € 119.-

Longueur courte, Longueur env. 80 cm
sable 679.980.041 noir 679.991.045
taupe 680.017.049
T. 20, 21, 22, 23, 24, 25, 26 € 119.-

4 Chemisier

45.-

- Bords smockés
- Qualité tissée
- Imitation lin



MON ATOUT SILHOUETTE

Parties smockées aux manches et à l'ourlet pour un tombé flatteur.

i **Cotton made in Africa**
Avec ces articles, nous soutenons l'initiative „Cotton made in Africa“ (CmiA) qui s'engage à améliorer les conditions de vie des petits producteurs.

1+3,4

5 Débardeur

40.-

- Qualité viscose douce
- Dentelle au décolleté

STRETCH

6 Jupe

55.-

- Pure viscose
- bande élastique côtelée avec ceinture



bleu nuit

écru

i **Viscose**

- Agréable à porter
- Respirante
- Régule l'humidité



4 Chemisier imprimé avec encolure ronde et nombreux détails : plis décoratifs à l'empiecement des épaules et du dos. Plis flatteurs le long de la patte de boutonnage sur toute la longueur. Parties smockées avec finitions volantes aux manches courtes et à l'ourlet pour un tombé flatteur. Superbe imitation lin. Soutient l'initiative « Cotton made in Africa ». 100% coton. Lavable en machine.

Longueur env. 58 cm
sable-menthe-imprimé 675.984.021
T. 38, 40, 42, 44, 46, 48, 50, 52, 54, 56 € 45.-

5 Débardeur très doux avec dentelle crochetée devant. Encolure ronde avec petit V et emmanchures soigneusement passepoilées. 95% viscose, 5% élasthanne. Dentelle : 60% coton, 40% polyester. Lavable en machine.

Longueur env. 62 cm
bleu nuit 171.992.059
T. 38, 40, 42, 44, 46, 48, 50, 52, 54, 56 € 40.-

6 Jupe tendance, tombé fluide et agréable à porter – facile à enfiler, ceinture côtelée et élastique en haut et 2 passants. La ceinture assortie est incluse à l'achat. 2 poches pratiques. Le coloris écru est doublé pour éviter les regards indiscrets. 100% viscose. Doublure : 100% polyester. Lavable en machine.

Taille standard, Longueur env. 84 cm
écru 171.679.090 bleu nuit 171.771.090
T. 38, 40, 42, 44, 46, 48, 50, 52, 54, 56 € 55.-
Longueur courte, Longueur env. 76 cm
écru 171.787.090 bleu nuit 171.798.090
T. 20, 21, 22, 23, 24, 25, 26 € 55.-

1 Chemisier

45.-

- Qualité mousseline
- Col orné de dentelle



MON ATOU SILHOUETTE



2 Pantalon 7/8

69.-

- 30% de lin
- Ceinture élastique confortable
- Jambes larges mode

ceinture élastique

3 T-shirt à manches courtes

30.-

- 50% coton
- Motif imprimé



4 Pantalon

45.-

- Avec viscose (Ecovero)
- Tombé fluide
- Poches latérales



i

Viscose

- Agréable à porter
- Respirante
- Régule l'humidité

5 Robe en jersey

69.-

- Avec viscose (Ecovero)
- Effet cache-cœur
- Finitions ruchées

STRETCH

MON ATOU SILHOUETTE



Ma mode

La nature crée les plus jolis coloris et motifs.
Ces superbes favoris me séduisent !

1 Chemisier en mousseline associée à un petit col chemise en délicate dentelle. Coupe décontractée avec fronces sur l'empiècement au niveau des épaules et au dos, mancherons et patte de boutonage sur toute la longueur. Soutient l'initiative « Cotton made in Africa ». 100% coton. Lavable en machine.

Longueur env. 64 cm
couleur ivoire **189.395.003**
T. 38, 40, 42, 44, 46, 48, 50, 52, 54, 56 € **45.-**

2 Pantalon 7/8 en mélange coton-lin agréable à porter, au magnifique motif floral et à la coupe ample tendance. Patte lisse devant pour rendre la ceinture élastique invisible, même sous des hauts près du corps. 2 poches plaquées devant. Soutient l'initiative « Cotton made in Africa ». Largeur pieds env. 50 cm. Livré sans la ceinture. 70% coton, 30% lin. Lavable en machine.

Entrejambe env. 65 cm
vanille-sable imprimé **189.953.003**
T. 38, 40, 42, 44, 46, 48, 50, 52, 54, 56 € **69.-**

3 Le T-shirt à manches courtes merveilleusement doux avec imprimé à pois et cerclés tendance devant est très facile à assortir. Encolure ronde, manches courtes et finitions droites. Soutient l'ini-

tiative « Cotton made in Africa ». 50% coton, 50% modal. Lavable en machine.

Longueur env. 62 cm
blanc-marron rouge imprimé **173.013.006**
T. 38, 40, 42, 44, 46, 48, 50, 52, 54, 56 € **30.-**

4 Pantalon estival avec ceinture élastique confortable et motif à pois original. 2 poches devant et pinces structurantes au dos. Largeur pieds env. 38 cm. Viscose en qualité ECOVERO signée Lenzing. 100% viscose (ECOVERO). Lavable en machine.

Taille standard, Entrejambe env. 77 cm
rouge marron-blanc imprimé **173.023.006**
T. 38, 40, 42, 44, 46, 48, 50, 52, 54, 56 € **45.-**

Longueur courte, Entrejambe env. 72 cm
rouge marron-blanc imprimé **173.034.006**
T. 20, 21, 22, 23, 24, 25, 26 € **45.-**

5 Robe en jersey tendance en qualité douce et fluide avec superbe imprimé petites fleurs. Effet cache-cœur flatteur grâce à l'encolure en V chevauchante et à la partie jupe arrondie. Petits volants à la finition des manches courtes et de l'ourlet. Couture structurante à la taille. Viscose en qualité ECOVERO signée Lenzing. 95% viscose (ECOVERO), 5% élasthanne. Lavable en machine.



6 Chemisier imprimé

45.-

- Facile à enfiler
- Manches réglables
- Imprimé digital magnifique
- Ourlet arrondi



Longueur env. 100 cm
écru-papaye imprimé 195.242.003
T. 38, 40, 42, 44, 46, 48, 50, 52, 54, 56 € 69.-

6 Chemisier orné d'un motif graphique aux couleurs harmonieuses. Encolure ronde avec V ouvert, patte de boutonnage courte à boutons marron. Patte à l'arrière des épaules plissée pour plus d'ampleur. Manches ¾ retroussables, à fixer avec bouton et bride. Ourlet arrondi. Soutient l'initiative « Cotton made in Africa ». 100% coton. Lavable en machine.

Longueur env. 64 cm
ivoire-papaye imprimé 177.046.004
T. 38, 40, 42, 44, 46, 48, 50, 52, 54, 56 € 45.-

7 T-shirt à encolure ronde en mélange de coton et modal. Son motif floral, ses paillettes brillantes et son adorable motif smiley nous donnent le sourire. Mancherons et revers fixe aux manches courtes tendance. Certifié OCS. 50% coton, 50% modal. Lavable en machine.

Longueur env. 62 cm
écru 195.300.005
noir 195.627.006
T. 38, 40, 42, 44, 46, 48, 50, 52, 54, 56 € 45.-

8 Veste en tricot 55.-



- Fil fantaisie facile d'entretien
- Motif tricoté délicat
- Fermeture à 1 bouton
- Fentes sur les côtés

8 Veste en tricot douce et facile d'entretien à la conception soignée. Elle séduit par sa qualité grosse maille en fil ruban légèrement brillant, combinée à un motif ajouré flatteur. Encolure en V et bordure à l'aspect côtelé horizontal devant, fermeture à 1 bouton. Manches ¾ et ourlet avec bords-côtes. Fentes latérales. 100% acrylique. Lavable en machine.

Longueur env. 66 cm
beige 171.652.008
T. 38, 40, 42, 44, 46, 48, 50, 52, 54, 56 € 55.-

9 Pantalon chino très doux en qualité satin de coton légèrement chatoyante. Ceinture gainante avec passants, glissière et bouton. 2 poches latérales, 2 fausses poches raglan et pinces structurantes au dos. Largeur pieds env. 34 cm. Soutient l'initiative « Cotton made in Africa ». 98% coton, 2% élasthanne. Lavable en machine.

Taille standard, Entrejambe env. 79 cm
sable 177.137.004
T. 38, 40, 42, 44, 46, 48, 50, 52, 54, 56 € 55.-
Longueur courte, Entrejambe env. 74 cm
sable 177.148.004
T. 20, 21, 22, 23, 24, 25, 26 € 55.-

7 T-shirt à encolure ronde

45.-

- 50% coton et 50% modal
- Paillettes brillantes



écru



noir

9 Pantalon chino

55.-

- Satin de coton
- Toucher doux
- Fausses poches raglan au dos



Forme : Hambourg

- Hauteur de taille confortable
- Largeur normale aux cuisses
- Largeur de pieds standard

1-3,6+9

i **Cotton made in Africa**
Avec ces articles, nous soutenons l'initiative « Cotton made in Africa » (CmiA) qui s'engage à améliorer les conditions de vie des petits producteurs.



1 Jean

Conseil Coupe

45.-

- Qualité légère
- Coutures de séparation affinant
- Longueur mode

STRETCH



1+2,4,5

i Cotton made in Africa

Avec ces articles, nous soutenons l'initiative „Cotton made in Africa“ (CmiA) qui s'engage à améliorer les conditions de vie des petits producteurs.

vert jade



2 Pull

55.-

- 55% coton
- 45% viscose
- Joli motif ajouré
- Dégradé de couleurs mode



jade-écru à motifs

Les motifs de rêve, les coupes flatteuses et les qualités agréables à porter rendent la plus belle saison de l'année encore plus belle !

Ma mode

1 Ce pantalon 7/8 léger est la pièce à avoir en été. Ceinture gainante, passants, fermeture à glissière et bouton. Coupe parfaite grâce à l'empiecement au dos. Rivets couleur argent sur les poches arrière passepôilées devant et sur les poches arrière plaquées. Coutures décoratives sur le côté pour un effet affinant. Largeur pieds env. 36 cm, 97% coton, 3% élasthanne. Lavable en machine.

Taille standard, Entrejambe env. 65 cm
 noir 204.082.123 bleu fumée 239.988.129
 blanc 239.999.132 rose 788.437.134
 beige 788.448.138 vert jade 788.454.078
T. 38, 40, 42, 44, 46, 48, 50, 52, 54, 56 € 45.-

Longueur courte, Entrejambe env. 60 cm
 noir 204.128.124 bleu fumée 240.003.129
 blanc 240.019.134 rose 788.700.131
 beige 788.716.138 vert jade 788.727.123
T. 20, 21, 22, 23, 24, 25, 26 € 45.-

2 Nous aimons tout de ce pull : sa qualité douce, son motif ajouré et son dégradé de couleurs effet

« color block ». Décidez par vous-même. Finitions côtelées à l'encolure ronde, aux manches longues et à l'ourlet. Conception soignée. Soutient l'initiative « Cotton made in Africa ». 55% coton, 45% viscose. Lavable en machine.

Longueur env. 66 cm
 bleu roi-écru à motifs 163.993.019
 terre cuite-écru à motifs 631.730.027
 jade-écru à motifs 631.741.026
 mauve-écru à motifs 631.758.025
 anthracite-écru à motifs 631.763.025
T. 38, 40, 42, 44, 46, 48, 50, 52, 54, 56 € 55.-

3 Liguette facile à associer et à enfiler avec imprimé mandala fantaisie. Coupe évasée au tombé fluide avec ourlet arrondi. Joli détail avec la couture de séparation centrale de l'encolure à l'ourlet. 100% viscose. Lavable en machine.

Longueur env. 66 cm
 abricot-sauge imprimé 151.053.030
T. 38, 40, 42, 44, 46, 48, 50, 52, 54, 56 € 35.-

3 Débardeur

35.-

- Pure viscose
- Couleurs faciles à assortir

i **Viscose**

- Agréable à porter
- Respirante
- Régule l'humidité

4 Veste en tricot

59.-

- Pur coton
- Coupe dissimulante avec col châle
- À porter ensemble ou séparément pour un style parfait
- 2 poches plaquées



Longueur env. 60 cm

marine	300.499.217	blanc cassé	520.627.140
taupe	520.633.144	vert roseau	520.649.132
noir	529.183.144		

T. 38, 40, 42, 44, 46, 48, 50, 52, 54, 56 € 79.-

6 Débardeur imprimé fantaisie agréable à porter. Les plis flatteurs et l'ourlet élastique mettent la silhouette en valeur. Et vous aussi. Certifié OCS. 50% coton, 50% modal. Lavable en machine.

Longueur env. 66 cm

sauge-abricot imprimé 150.833.012

T. 38, 40, 42, 44, 46, 48, 50, 52, 54, 56 € 30.-

4 Vous ne voudrez plus vous séparer de ce modèle facile à associer au quotidien : Veste en tricot à la coupe longue flatteuse et au motif tricoté original. Col châle, 2 poches plaquées et manches ¾ avec revers fixe, bande et bouton. Soutient l'initiative « Cotton made in Africa ». 100% coton. Lavable en machine.

Longueur env. 70 cm

sauge 151.009.008

T. 38, 40, 42, 44, 46, 48, 50, 52, 54, 56 € 59.-

5 Blazer robuste à l'aspect jean avec bordure à l'encolure ronde et le long de la patte à glissière. Jolie allure grâce aux 2 glissières fantaisie au-dessus des poches. 98% coton, 2% élasthanne. Lavable en machine.

5 Blazer

Conseil Coupe

79.-

- Détails mode
- Accompagne tous vos mouvements

STRETCH



blanc cassé

6 Débardeur

30.-

- 50% coton
- 50% modal



At least 50% OCS organically grown cotton certified by CU 1105712



1 Robe en jersey

69.-

- Avec viscose (Ecovero)
- Partie arrière smockée pour une taille cintrée

STRETCH

MON ATOU SILHOUETTE

Coupe ample légère pour une silhouette affinée.

6-8

Cotton made in Africa

Avec ces articles, nous soutenons l'initiative „Cotton made in Africa“ (CmiA) qui s'engage à améliorer les conditions de vie des petits producteurs.



2 Pantalon de jogging

mauve

55.-

- Revers des jambes fixe

STRETCH

ceinture élastique

3 Chemisier à manches longues

40.-

- Viscose (Ecovero)
- Tombé fluide
- Manches retroussables

MON ATOU SILHOUETTE

4 Blazer en jersey

85.-

- Avec viscose (Ecovero)
- Toucher doux
- Boutons décoratifs aux manches

STRETCH

beige

bleu foncé

mauve

Un air de printemps sur commande : des tons pastel délicats et des détails enchanteurs qui me font rayonner !

Ma mode

1 Cette robe en jersey séduit par son motif floral harmonieux et sa qualité fluide. Silhouette flatteuse avec encolure en V affinante et jolies manches chauve-souris qui tombent sur les épaules et le haut des bras. L'empèchement en pointe avec fronces devant et l'empèchement smocké au dos soulignent joliment la taille. Volants à l'ourlet de la partie jupe. Viscose en qualité Ecovero signée Lenzing. 95% viscose (Ecovero), 5% élasthanne. Lavable en machine.

Longueur env. 120 cm hortensia-jaune imprimé 193.235.008
T. 38, 40, 42, 44, 46, 48, 50, 52, 54, 56 € 69.-

2 Pantalon de jogging décontracté et tendance en qualité interlock douce et indéformable. Repassage superflu. Facile à enfiler grâce à la ceinture élastique avec partie lisse, coulisse avec lien à nouer devant et passants. Tenue parfaite grâce aux plis repassés devant et aux pinces au dos. 2 poches devant et fausses poches raglan au dos. Longueur chevilles

avec revers fixe au bas des jambes. Viscose en qualité Ecovero signée Lenzing. Largeur pieds env. 32 cm. Livré sans la ceinture. 58% viscose (Ecovero), 36% polyamide, 6% élasthanne. Lavable en machine.

Entrejambe env. 68 cm
mauve 190.113.006 bleu foncé 190.124.005
beige 190.135.005
T. 38, 40, 42, 44, 46, 48, 50, 52, 54, 56 € 55.-

3 Chemisier à manches longues léger avec imprimé ornemental. Encolure ronde, petit V et patte de boutonnage courte. Pli pour plus d'ampleur au niveau de l'empèchement au dos. Manches à manchettes boutonnées pouvant être retroussées et fixées par une bride et un bouton. Ourlet légèrement arrondi. Viscose en qualité Ecovero signée Lenzing. 100% viscose. Lavable en machine.

Longueur env. 68 cm
écru-mauve imprimé 190.420.008
T. 38, 40, 42, 44, 46, 48, 50, 52, 54, 56 € 40.-

5 T-shirt imprimé

40.-

- Viscose
- Fronces mode aux manches

STRETCH



4 Blazer en jersey sobre et tendance. Coupe classique avec col à revers, patte de boutonage, 2 poches raglan, bords arrondis devant et boutons décoratifs à la finition des manches longues. Épaulettes et coutures princesse pour une coupe optimale. Qualité interlock indéformable, douce et facile d'entretien, très confortable et adaptée au quotidien. Viscose en qualité ECOVERO signée Lenzing. 58% viscose (ECOVERO), 36% polyamide, 6% élasthanne. Lavable en machine.
Longueur env. 60 cm
mauve 190.351.005 bleu foncé 190.362.005 beige 190.373.005

T. 38, 40, 42, 44, 46, 48, 50, 52, 54, 56

€ 85.-

5 T-shirt en qualité viscose extensible douce et souple avec motif floral fantaisie. Encolure ronde passepoilée unie et manches ¾ avec fronces aux finitions. 95% viscose, 5% élasthanne. Lavable en machine.

Longueur env. 66 cm
écru-flamant imprimé 187.233.008

T. 38, 40, 42, 44, 46, 48, 50, 52, 54, 56 € 40.-

6 Ce chemisier en coton doit son look romantique à ses nombreux détails : volants au niveau du col et de la patte aux épaules, nervures et bordures en dentelle aspect crochet devant et sur les manches, fronces aux épaules et manches ¾ aux finitions élastiquées. Encolure en V, patte de boutonage sur toute la longueur avec boutons recouverts de tissu et pinces poitrine structurantes. Ourlet légèrement arrondi. Qualité coton agréable à porter. Soutient l'initiative « Cotton made in Africa ». 100% coton. Lavable en machine.

Longueur env. 64 cm
écru 171.572.009

T. 38, 40, 42, 44, 46, 48, 50, 52, 54, 56 € 55.-

7 Ce gilet en jean doit son look irrésistible à sa superbe broderie ornementale avec perles décoratives devant. Encolure en V et fermeture crochets. Qualité twill robuste entièrement doublée. Soutient l'initiative « Cotton made in Africa ». 100% coton. Doublure : 100% coton. Lavable en machine.

Longueur env. 52 cm
écru 171.583.007

T. 38, 40, 42, 44, 46, 48, 50, 52, 54, 56 € 55.-

8 T-shirt à manches ¾ avec motif floral coloré et papillons. Soutient l'initiative « Cotton made in Africa ». 50% coton, 50% modal. Lavable en machine.

Longueur env. 62 cm
écru-olive imprimé 171.593.007

T. 38, 40, 42, 44, 46, 48, 50, 52, 54, 56 € 35.-

6 Chemisier en coton

55.-



- Détails transparents en dentelle
- Superbes nervures

7 Gilet en jean

55.-



- Qualité twill
- Jolie broderie florale avec perles décoratives
- Fermeture crochets



8 T-shirt à manches ¾

35.-

- 50% coton
- Toucher doux
- Motif floral



Motif floral avec fleurs et papillons

1 Pantalon 7/8

Conseil Coupe

49.-

- Avec coton
- Qualité ultra-douce
- Ceinture maille
- Facile à enfiler
- Longueur mode

STRETCH
Ceinture "élastique"

CC
Coupe Courte



Ceinture en jersey douce avec élastique intégré

citron

1-3,5

Cotton made in Africa

Avec ces articles, nous soutenons l'initiative „Cotton made in Africa“ (CmiA) qui s'engage à améliorer les conditions de vie des petits producteurs.

2 Chemisier

49.-

- 50% coton
- Détails dentelle

blanc



pomme



fuchsia



bleu roi



Ma mode

Vive le changement : je trouve ici une mode facile à assortir pour de nombreux superbes looks du quotidien !

1 Doux ! Ultra-doux ! Jean 7/8 ultra-doux, mélange de matières agréables haute qualité ! Ceinture intérieure élastique en jersey doux pour plus de confort. Fausse patte à glissière devant et empiècement au dos. Coupe 5 poches avec rivets sur les deux poches devant, sur la poche gousset, ainsi que sur les poches plaquées arrière. Largeur pieds env. 38 cm. Livré sans la ceinture. 56% coton, 31% modal, 10% polyester, 3% élasthanne. Lavable en machine.

Taille standard, Entrejambe env. 65 cm
menthe 198.268.183 blanc 198.289.196
citron 198.290.193 corail 625.143.153
rose 649.929.117 beige 649.935.127
marine 649.940.124

T. 38, 40, 42, 44, 46, 48, 50, 52, 54, 56 € 49.-

Longueur courte, Entrejambe env. 60 cm

menthe 198.304.184 blanc 198.348.193
citron 198.428.192 corail 625.534.154
rose 649.951.117 beige 649.963.127
marine 649.973.124

T. 20, 21, 22, 23, 24, 25, 26 € 49.-

2 La dentelle qui va de l'épaule à l'ourlet confère un charme indéniabie à ce chemisier. Doublure opaque devant et épaules légèrement transparentes. Encolure ronde avec V ouvert et pinces poitrine structurantes. Le pli creux sous la patte à l'arrière des épaules confère une largeur agréable. Manches 3/4 tendance avec empiècement en dentelle transparent et finition arrondie. 50% coton, 50% polyester. Dentelle : 100% coton. Lavable en machine.

Longueur env. 64 cm
blanc 335.879.151 fuchsia 649.893.063
bleu roi 649.906.057 pomme 649.917.061

T. 38, 40, 42, 44, 46, 48, 50, 52, 54, 56 € 49.-

3 Superbe motif. Qualité ultra-douce. Coupe très flatteuse. Vous avez tout intérêt à acquérir cette veste en tricot immédiatement ! Motif ajouré léger. Col à revers et plis au dos pour un port ouvert décontracté. 60% coton, 40% viscose. Lavable en machine.

Longueur env. 70 cm
vert pistache 152.675.157 citron 343.634.022
blanc 343.645.039 bleu nuit 343.656.059

T. 38, 40, 42, 44, 46, 48, 50, 52, 54, 56 € 35.-



3 Veste en tricot

35.-

- Tendance : pas de fermeture
- Un partenaire élégant pour toutes les occasions :
- Superbe motif ajouré

3 Veste en tricot



3 citron

bleu nuit

blanc

vert pistache

4 Débardeur

20.-

- Qualité viscose douce
- Bretelles réglables
- Un basique facile à assortir

STRETCH

blanc

4 Qu'il soit porté en-dessous ou seul, ce débardeur est facile à assortir et prêt à porter. Encolure ronde et bretelles spaghetti réglables en longueur. 95% viscose, 5% élasthanne. Lavable en machine.

Longueur env. 66 cm

vert pistache 117.572.027 citron 343.689.049
blanc 343.695.049 bleu nuit 343.709.037

T. 38, 40, 42, 44, 46, 48, 50, 52, 54, 56 € 20.-

5 Chemisier incontournable de toute garde-robe : polyvalent, simple et très facile à entretenir grâce au traitement Easy Care. Col chemise ouvert, patte de boutonnage jusqu'à la taille avec boutons brillants effet nacré et pinces poitrine. Manches ¾ avec manchettes et petite fente. Mélange de matières douces. En achetant ce vêtement, vous soutenez l'initiative

« Cotton made in Africa ». 50% coton, 50% polyester. Lavable en machine.

Longueur env. 64 cm
blanc

152.165.102

T. 38, 40, 42, 44, 46, 48, 50, 52, 54, 56 € 35.-

6 T-shirt en qualité douce et fluide au joli motif floral. Les plis sous l'encolure ronde s'élargissent vers l'ourlet pour une ampleur flatteuse. 95% polyester, 5% élasthanne. Lavable en machine.

Longueur env. 66 cm

rose clair-gris clair imprimé

197.049.121

citron-bleu jean imprimé

239.387.101

bleu clair-bleu jean imprimé

446.799.056

T. 38, 40, 42, 44, 46, 48, 50, 52, 54, 56 € 45.-

5 Chemisier

35.-

- 50% coton
- Boutons imitation nacré



Easy Care

Plus froissable, repassage superflu.
Traitement contre les taches.
Superbe allure, même après plusieurs lavages.

6 T-shirt

45.-

- Plis affinant à l'encolure
- Joli motif floral

STRETCH

citron-bleu
jean imprimé



bleu clair-bleu
jean imprimé

rose clair-gris
clair imprimé

MON ATOUT
SILHOUETTE



fuchsia-vert d'eau imprimé

1 T-shirt long

20.-

- Longueur amovible
- Plis affinants à l'encolure



pistache-turquoise imprimé



turquoise-flamant imprimé

2 Pull col rond

29.-

- Joli dégradé de couleurs



3 Veste en tricot

30.-



fuchsia



1 T-shirt long coloré et flatteur au motif imprimé élégant et en qualité agréable à porter. Plis à l'encolure ronde s'évasant légèrement. Manches ¾. 100% coton. Lavable en machine.

Longueur env. 74 cm
 fuchsia-vert d'eau imprimé 147.103.014
 pistache-turquoise imprimé 147.114.013
 turquoise-flamant imprimé 147.125.013
 40, 42, 44, 46, 48, 50, 52, 54, 56, 58
€ 20.-

2 Pull à encolure ronde doté d'un superbe motif rayé en dégradé de couleurs. Encolure large et finitions côtelées aux manches longues et à l'ourlet. Entretien facile. 100% acrylique. Lavable en machine.

Longueur env. 62 cm
 fuchsia-écru à motifs 131.147.008
 40, 42, 44, 46, 48, 50, 52, 54, 56, 58
€ 29.-

3 Veste en tricot polyvalente avec encolure ronde, boutons ton sur ton et finitions des manches côtelées. 100% coton. Lavable en machine.

Longueur env. 66 cm
 noir 695.494.233 sauge 542.979.101
 lilas 838.122.173 marine 338.103.288
 bleu 320.521.282 fuchsia 542.980.101
 beige 338.114.255 rouge corail 338.099.233
 40, 42, 44, 46, 48, 50, 52, 54, 56, 58
€ 30.-

4 Pantalon extensible, parfaitement ajusté et indéformable ! Ceinture élastique au dos, bouton fantaisie et fausse patte à glissière devant. 2 poches et glissières décoratives devant. Largeur pieds env. 36 cm. 72% viscose, 25% polyamide, 3% élasthanne. Lavable en machine.

Taille standard, Entrejambe env. 77 cm
 gris 348.795.439 sable 348.784.370
 noir 159.878.510 blanc 159.889.476
 kaki 348.752.460 rouge 159.867.198
 rose 348.809.391 marine 348.741.409
 anthracite 713.290.476
 marron toffee 141.017.289
 40, 42, 44, 46, 48, 50, 52, 54, 56, 58
€ 35.-

Longueur courte, Entrejambe env. 72 cm
 gris 348.821.430 sable 348.810.472
 noir 159.914.527 blanc 159.920.488
 kaki 159.903.275
 rose 348.763.464
 anthracite 713.309.471
 marron toffee 141.017.322
 20, 21, 22, 23, 24, 25, 26, 27, 28, 29
€ 35.-

5 Débardeur basique à petit prix. Encolure ronde avec petit V, patte de boutonnage avec boutons à l'aspect nacré. Jersey fin. 100% coton. Lavable en machine.

Longueur env. 66 cm
 beige 387.147.131 émeraude 387.153.133
 rouge 345.486.190 bleu clair 345.492.208
 marine 345.470.213 blanc 656.390.155
 fuchsia 656.414.151 turquoise 656.436.192
 40, 42, 44, 46, 48, 50, 52, 54, 56, 58
€ 16.-

6 T-shirt à manches ¾. Motif graphique et tombé décontracté grâce aux finitions élastiques aux manches et à l'ourlet. Encolure ronde passepoilée. 100% coton. Lavable en machine.

Longueur env. 66 cm
 aubergine-parme imprimé 776.551.049
 40, 42, 44, 46, 48, 50, 52, 54, 56, 58
€ 20.-

4 Pantalon

35.-

- Indéformable
- Entretien facile

SUPERSTRETCH

ceinture élastique

CC

Coupe Courte



5 Débardeur

16.-

- Boutons imitation nacre



bleu clair

marine

rouge

beige

émeraude

blanc

turquoise



6 T-shirt à manches 3/4

20.-



1+3,5,6



Cotton made in Africa

Avec ces articles, nous soutenons l'initiative „Cotton made in Africa“ (CmiA) qui s'engage à améliorer les conditions de vie des petits producteurs.

FAVORIS

Super qualité – super prix

1 Pantacourt

50.-

- Tombe parfaitement
- Ceinture élastique confortable
- Coupe parfaite avec empiècement au dos
- Poches à glissière
- Glissière aux jambes



Forme : Bonn

- Hauteur de taille confortable
- Cuisses larges
- Largeur de pieds standard

Découvrez aussi notre
SITE WEB
witt.fr

2 T-shirt

23.-



rose

turquoise

blanc

bordeaux

vert olive

marine

jaune

orange

vert pistache

bleu

lavande

noir

turquoise

blanc

bleu clair

bleu jean

gris pierre

3 Pull col V

27.-

1 Pantalon décontracté longueur mollet avec ceinture élastique confortable côtelée. Partie lisse devant. Fermeture à glissière et bouton, passants. Empiècement au dos et qualité extensible pour une coupe parfaite. 2 poches devant et 1 poche à glissière sur le côté de la jambe. Très pratique : glissière avec fente à la finition des jambes. Largeur pieds env. 44 cm. 98% coton, 2% élasthanne. Lavable en machine.

Taille standard, Entrejambe env. 59 cm
 blanc 128.427.119 bleu clair 128.392.124
 bleu jean 128.405.127
 gris pierre 128.416.131
 T. 38, 40, 42, 44, 46, 48, 50, 52, 54, 56 **€ 50.-**

Longueur courte, Entrejambe env. 54 cm
 blanc 128.461.127 bleu clair 128.438.132
 bleu jean 128.449.138
 gris pierre 128.450.128
 T. 20, 21, 22, 23, 24, 25, 26 **€ 50.-**

2 T-shirt avec encolure arrondie : un basique incontournable pour votre garde-robe ! 100% coton. Lavable en machine.
Longueur env. 66 cm
 noir 313.601.002 marine 205.890.048
 rose 551.079.033 orange 313.597.093
 bleu 313.586.046 lavande 313.612.040
 blanc 205.904.152 vert olive 205.925.047
 jaune 313.570.207 turquoise 551.069.025
 bordeaux 205.914.018
 vert pistache 313.623.202
 T. 38, 40, 42, 44, 46, 48, 50, 52, 54, 56 **€ 23.-**

3 Pull en tricot structuré et à encolure en V. Ses rayures colorées subliment la silhouette dans toutes les tailles ! Bords-côtes aux manches et à l'ourlet. 100% acrylique. Lavable en machine.

Longueur env. 66 cm
 écru-océan à motifs 140.171.004
 T. 40, 42, 44, 46, 48, 50, 52, 54, 56, 58 **€ 27.-**

4 Polo en qualité piqué : un confort optimal même en été ! Patte de boutonnage et 2 fentes latérales. 100% coton. Lavable en machine.
Longueur env. 62 cm
 gris 140.585.094 marine 363.284.101
 vert 363.251.073 fuchsia 363.319.064
 noir 363.320.066 marron 140.609.074

lilas 645.082.089 vert d'eau 362.576.059
 sable 140.596.083 mandarine 363.309.040
 blanc 362.587.060 jaune mais 362.565.046
 rouge cerise 363.273.055
 vert pistache 363.331.046

T. 38, 40, 42, 44, 46, 48, 50, 52, 54, 56 **€ 30.-**

5 Mélange coton et modal : très agréable à porter ! Débardeur à encolure ronde avec superbe motif batik. Soutient l'initiative « Cotton made in Africa ». 50% coton, 50% modal. Lavable en machine.

Longueur env. 66 cm
 abricot-jade imprimé 724.535.026
 T. 38, 40, 42, 44, 46, 48, 50, 52, 54, 56 **€ 30.-**

4 Polo

30.-



vert d'eau

5 Débardeur

30.-

• 50% coton et
50% modal



4 Polo



vert d'eau

blanc

vert pistache

jaune maïs

fuchsia

rouge cerise

marine

mandarine

vert

noir

lilas

gris

sable

marron

1+2,4,5



Cotton made in Africa

Avec ces articles, nous soutenons l'initiative „Cotton made in Africa” (CmiA) qui s'engage à améliorer les conditions de vie des petits producteurs.

FAVORIS

Super qualité – super prix



1 T-shirt

13.-

- Coupe longue et dissimulante



marine-écru imprimé

blanc



2 Corsaire

30.-

- Facile à enfiler
- Ceinture élastique confortable
- Broderie florale
- Fente au bas des jambes
- Deux poches



Forme : Oslo

- Hauteur de taille confortable
- Cuisses larges
- Largeur de pieds standard

marine



Broderie florale contrastée



écru



4 Bermuda en jean

27.-

- Ceinture élastique au dos
- avec revers fixé



blanc



3 Tunique

18.-

- Coupe en A



1 T-shirt affinant à assortir selon vos envies ! 100% coton. Lavable en machine.

Longueur env. 70 cm

noir	283.747.328	lavande	101.714.026
blanc	283.725.337	bleu clair	115.872.308
rouge	283.736.254	bleu pétrole	815.574.305
sauge	101.725.028	bois de rose	700.914.305
marine	580.108.318		

T. 40, 42, 44, 46, 48, 50, 52, 54, 56, 58

€ 13.-

2 Corsaire joliment orné d'une broderie florale contrastée au bas des jambes. Confortable ceinture élastique. 2 poches, fentes aux chevilles. Largeur pieds env. 42 cm. Livré sans la ceinture. 100% polyester. Lavable en machine.

Taille standard, Entrejambe env. 55 cm

marine 660.400.009 écru 660.411.009

T. 40, 42, 44, 46, 48, 50, 52, 54, 56 € 30.-

Longueur courte, Entrejambe env. 52 cm

marine 660.578.009 écru 660.585.009

T. 20, 21, 22, 23, 24, 25, 26 € 30.-

3 Tunique ornée d'un empiècement au superbe imprimé ethnique devant. Passepoil à l'encolure ronde avec petit V, manches courtes tendance et dos uni. Fronces sous l'empiècement pour un look plus ample et coupe en A flatteuse. 100% coton. Lavable en machine.

Longueur env. 66 cm

marine-écru imprimé 580.409.083

fraise-écru imprimé 580.413.084

écru-marine imprimé 580.424.077

T. 40, 42, 44, 46, 48, 50, 52, 54, 56, 58

€ 18.-

4 Bermuda en jean décontracté aux coloris estivaux. Ceinture élastique au dos, passants, fermeture à glissière et bouton. 2 poches devant, 2 fausses poches arrière. Ourlet à revers fixe. 97% coton, 3% élasthanne. Lavable en machine.

Entrejambe env. 29 cm

blanc 498.573.232 rouge 498.608.241

marine 498.619.228 bleu 498.620.237

beige 499.188.104 océan 499.195.104

citron 729.153.013 rose 729.164.013

T. 40, 42, 44, 46, 48, 50, 52, 54, 56, 58

€ 27.-

5 T-shirt à imprimé coquillages devant. Fentes latérales. 100% coton. Lavable en machine.

Longueur env. 72 cm

noir 171.159.177 marron 445.963.013

figue 276.226.009 bleu roi 483.724.013

blanc 127.107.015 bleu clair 445.952.024

beige 484.342.033 vert olive 371.657.005

citron 171.137.173 turquoise 190.013.009

rouge 784.823.032 framboise 185.680.007

marine 122.090.024 émeraude 784.812.012

abricot 445.984.033 vert pistache 445.974.037

fuchsia 371.646.024

T. 40, 42, 44, 46, 48, 50, 52, 54, 56, 58

€ 25.-

6 Haut avec imprimé coquillages devant et encolure ronde passepoilée. Petites fentes latérales. Soutient l'initiative « Cotton made in Africa ». 100% coton. Lavable en machine.

Longueur env. 66 cm

noir 649.688.047 marron 649.758.047

figue 649.713.047 bleu roi 649.786.047

blanc 649.662.047 bleu clair 649.742.047

beige 649.791.047 vert olive 649.736.047

citron 649.673.047 turquoise 649.704.047

rouge 649.815.047 framboise 649.695.047

marine 649.656.047 émeraude 649.804.047

abricot 649.779.047 vert pistache 649.769.047

fuchsia 649.725.047

T. 38, 40, 42, 44, 46, 48, 50, 52, 54, 56

€ 20.-

1,3-6

i **Cotton made in Africa**
 Avec ces articles, nous soutenons l'initiative « Cotton made in Africa » (CmiA) qui s'engage à améliorer les conditions de vie des petits producteurs.

5 T-shirt

25.-



blanc



6 Débardeur

20.-

- Très confortable à porter
- Imprimé



marine



T-shirt et débardeur en 17 coloris !

5+6



Découvrez aussi notre
SITE WEB
 witt.fr

FAVORIS

Super qualité – super prix

1 Corsaire

15.-

ceinture élastique

beige

pamplemousse

marine

vert émeraude

beige

rouge

blanc

bleu roi

prune

kaki

noir



3+5,6

1

Cotton made in Africa

Avec ces articles, nous soutenons l'initiative „Cotton made in Africa“ (CmiA) qui s'engage à améliorer les conditions de vie des petits producteurs.

1 Une mode à prix imbattable ! Corsaire sport avec plis repassés et 2 poches arrondies. Ceinture élastique pour un confort optimal. Fentes chevilles. 100% polyester. Lavable en machine. Entrehanche env. 49 cm

noir	597.756.098	prune	326.583.059
kaki	597.745.071	rouge	597.734.053
blanc	597.713.035	marine	481.106.011
beige	597.724.051	bleu roi	192.109.061
vert émeraude			192.132.007
pamplemousse			734.197.106

T. 40, 42, 44, 46, 48, 50, 52, 54, 56, 58 € 15.-

2 Élégant chemisier long au motif animal. Coupe en A légèrement évasée pour un effet flatteur ! Col chemise, manches ¾ à manchettes boutonnées et ourlet légèrement ar-

rondi pour une allure soignée. Pincés poitrine pour une bonne tenue dans toutes les tailles. 100% polyester. Lavable en machine.

Longueur env. 72 cm 772.425.041

T. 40, 42, 44, 46, 48, 50, 52, 54, 56, 58 € 27.-

3 À ne pas manquer : T-shirt à manches longues à imprimé léopard au prix avantageux ! Jersey fin doux, agréable à porter. 100% coton. Lavable en machine.

Longueur env. 66 cm 772.356.031

T. 40, 42, 44, 46, 48, 50, 52, 54, 56, 58 € 15.-

4 Peu froissable, facile d'entretien et confortable ! Pantalon à ceinture élastique. Passants derrière et fausse patte à glissière. 2 poches pratiques. Ceinture à nouer assortie incluse ! Largeur pieds env. 46 cm. 100% polyester. Lavable en machine.

Taille standard, Entrehanche env. 74 cm

noir	122.549.061	kaki	220.645.048
taupe	220.651.004	marine	220.667.170
écru	220.736.027	turquoise	220.689.131

T. 38, 40, 42, 44, 46, 48, 50, 52, 54, 56 € 35.-

Longueur courte, Entrehanche env. 69 cm

noir	122.550.009	kaki	220.704.170
taupe	220.714.039	marine	220.725.173
écru	220.736.027	turquoise	220.747.015

T. 20, 21, 22, 23, 24, 25, 26 € 35.-

2 Chemisier long

27.-



3 T-shirt à manches longues

chamois-noir

15.-



bleu roi-noir

terre cuite-noir



noir	807.666.277	rouge	807.634.280
rose	591.889.277	parme	163.128.342
bleu	163.117.296	menthe	830.255.261
blanc	591.890.342	bleu nuit	831.600.262
turquoise			807.612.344
jaune vanille			807.655.281

T. 40, 42, 44, 46, 48, 50, 52, 54, 56, 58 € 13.-

6 Éléments mandala en filigrane sur toute la surface : T-shirt long coloré très facile à assortir ! Coupe légèrement évasée qui flatte la silhouette. Encolure ronde et manches ¾. 100% coton. Lavable en machine.

Longueur env. 74 cm 128.890.010

T. 40, 42, 44, 46, 48, 50, 52, 54, 56, 58 € 20.-

4 Pantalon

35.-

- Lavez, séchez, portez
- Qualité peu froissable
- Ceinture amovible
- Ceinture élastique



5 T-shirt

13.-



6 T-shirt long

20.-



- Coupe longue affinante



Découvrez aussi notre
SITE WEB
witt.fr

FAVORIS

Super qualité – super prix

1 Polo

30.-



bleu

blanc

jaune

orange

vert pistache

turquoise

lavande

rose

vert olive

bordeaux

marine

noir

1 Polo en qualité jersey fin. Col polo et patte de boutonnage. Manches longues. 100% coton. Lavable en machine.

Longueur env. 66 cm

noir	279.728.172	marine	205.936.170
rose	491.176.175	orange	279.698.126
bleu	279.687.263	lavande	279.706.199
blanc	551.091.153	vert olive	551.080.157
jaune	279.676.181	turquoise	491.198.171
bordeaux			205.958.158
vert pistache			279.717.222
	38, 40, 42, 44, 46,		
T.	48, 50, 52, 54, 56		€ 30.-

2 Superbe motif palmiers : T-shirt imprimé à encolure ronde et manches courtes. Agréable à porter. 100% coton. Lavable en machine.
Longueur env. 66 cm
chocolat-blanc imprimé 124.505.004

mauve-blanc imprimé 124.516.004
bleu foncé-blanc imprimé 124.527.004
T. 40, 42, 44, 46, 48, 50, 52, 54, 56, 58 € 18.-

3 Jupe étroite en qualité bengaline extensible et indéformable. Les œillets et les rubans décoratifs devant attirent tous les regards. Ceinture gainante, glissière et bouton au dos. Fente devant pour faciliter les mouvements. 74% viscose, 23% polyamide, 3% élasthanne. Lavable en machine.
Longueur env. 64 cm
écru 683.417.005 émeraude 683.428.006
marine 683.434.005 gris pierre 683.449.005
T. 38, 40, 42, 44, 46, 48, 50, 52, 54, 56 € 55.-

4 Pantalon 7/8 à ceinture élastique latérale. Coutures affinantes et fente arrondie avec

2 T-shirt imprimé

18.-



bleu foncé-blanc imprimé

mauve-blanc imprimé

chocolat-blanc imprimé



3 Jupe

55.-

- Ceinture élastique
- Pourcentage élevé de viscose
- Qualité extensible
- Indéformable

QUALITÉ BI-EXTENSIBLE

STRETCH ceinture élastique

marine

écru

émeraude

gris pierre



5 Des papillons dans le ventre et sur ce T-shirt à manches 3/4 ! Le motif fantaisie multicolore sur toute la surface est très facile à assortir. Bords-côtes extensibles aux manches et à l'ourlet pour une coupe ample flatteuse. 100% coton. Lavable en machine.
Longueur env. 66 cm

écru-bleu ciel imprimé	147.395.004
bleu clair-fuchsia imprimé	147.409.004
bleu foncé-écru imprimé	147.410.004
	40, 42, 44, 46, 48,
T.	50, 52, 54, 56, 58

€ 20.-

6 Joli : pull ajouré avec superbe motif rayé. Encolure ronde et finitions côtelées aux manches et à l'ourlet. 100% acrylique. Lavable en machine.
Longueur env. 66 cm

fuchsia-vert d'eau à motifs	131.577.005
	40, 42, 44, 46, 48,
T.	50, 52, 54, 56, 58

€ 29.-

4 Pantalon 7/8

45.-

• 96% coton



Forme: Nizza

- Hauteur de taille confortable
- Largeur normale aux cuisses
- Largeur de pieds standard

bleu blanchi

1+2,4,5

i
Cotton made in Africa
 Avec ces articles, nous soutenons l'initiative „Cotton made in Africa“ (CmiA) qui s'engage à améliorer les conditions de vie des petits producteurs.

ambre

beige clair

kaki

marine

blanc

noir

5 T-shirt à manches ¾

20.-

• Finitions extensibles



bleu foncé-écru imprimé

bleu clair-fuchsia imprimé

écru-bleu ciel imprimé

6 Pull ajouré

29.-

Découvrez aussi notre
SITE WEB
 witt.fr

FAVORIS

Super qualité – super prix

1 Pull

40.-

• 50% coton

rouge-blanc à motifs



océan-blanc à motifs



noir-blanc à motifs

2 Robe en matière sweat

59.-

- Détails en qualité lisse
- Poche kangourou
- Coupe décontractée



rouge

MON ATOU SILHOUETTE



pomme



marine



1 Pull décontracté au motif tricoté léger. Encolure ronde et bords-côtes aux manches courtes et à l'ourlet. Soutient l'initiative « Cotton made in Africa ». 50% coton, 50% acrylique. Lavable en machine.

Longueur env. 66 cm

noir-blanc à motifs

rouge-blanc à motifs

océan-blanc à motifs

T. 38, 40, 42, 44, 46,

48, 50, 52, 54, 56

676.789.010

676.794.010

676.808.010

€ 40.-

2 Il n'y a pas plus décontracté : robe sweat à capuche, coulisse avec lien à nouer et glissière courte. Superbe poche kangourou devant avec inscription sur la bordure et détails synthétiques. Manches longues avec bords-côtes extensibles. Fentes latérales pour une liberté de mouvement optimale. Certifié GOTS. 100% coton. Lavable en machine.

Longueur env. 100 cm

rouge 132.683.003 pomme 132.693.003

3 Pantalon 7/8

Conseil Coupe

55.-

- Qualité coton
- Ceinture élastique confortable
- Coulisse pour régler la largeur

STRETCH

ceinture élastique

Forme : Oslo

- Hauteur de taille confortable
- Cuisses larges
- Largeur de pieds standard



rouge



marine

blanc

marine 132.707.003

38, 40, 42, 44, 46,

T. 48, 50, 52, 54, 56

€ 59.-

3 Le bien-être à enfiler : pantalon 7/8 avec ceinture élastique confortable, coulisse et lien à nouer. Pratique : deux poches à glissière en biais devant et deux poches arrière plaquées. Coutures de séparation devant pour des jambes affinées. Largeur pieds env. 36 cm. Soutient l'initiative « Cotton made in Africa ». 98% coton, 2% élasthanne. Lavable en machine.

Entrejambe env. 65 cm

marine 132.570.003

rouge 132.581.003

blanc 132.592.003

38, 40, 42, 44, 46,

T. 48, 50, 52, 54, 56

€ 55.-

4 Ce T-shirt nous séduit par sa qualité ultra-douce ainsi que par son superbe motif imprimé ! Encolure en V, manches courtes et ourlet droit. Soutient l'initiative « Cotton made in Africa ». 50% coton, 50% modal. Lavable en machine.

collection



4 T-shirt

40.-

- Très confortable à porter
- Encolure en V flatteuse

rouge-écru
imprimé

1+3,4

Cotton made in Africa

Avec ces articles, nous soutenons l'initiative „Cotton made in Africa“ (CmiA) qui s'engage à améliorer les conditions de vie des petits producteurs.



pomme



marine



rouge

5 T-shirt

30.-

• motif marin



At least 95% OCS organically grown cotton certified by CU 1105712



4 T-shirt

chamois-écru imprimé

papaye-écru imprimé

orchidée-écru imprimé

noir-écru imprimé

kaki-écru imprimé

Longueur env. 66 cm

rouge-écru imprimé 162.774.014
noir-écru imprimé 162.785.014
orchidée-écru imprimé 162.796.014
kaki-écru imprimé 396.958.189
chamois-écru imprimé 396.975.180
papaye-écru imprimé 682.923.109

T. 38, 40, 42, 44, 46, 48, 50, 52, 54, 56 € 40.-

5 Touche maritime : T-shirt avec imprimé au centre devant, encolure ronde et manches courtes. Certifié OCS. 100% coton. Lavable en machine.

Longueur env. 66 cm

marine 132.616.003 rouge 132.627.003
pomme 132.638.003

T. 38, 40, 42, 44, 46, 48, 50, 52, 54, 56 € 30.-

1 T-shirt en V

35.-

- bande en dentelle filigrane
- Mancherons tendance
- Ourlet arrondi



kaki



citron

écru

2 Pantalon lin

69.-

- 20% lin
- Jacquard
- Forme courte tendance



champagne-kaki à rayures

champagne-sésame à rayures

sable

grège

Forme : Hamburg

- Hauteur de taille confortable
- Largeur normale aux cuisses
- Largeur de pieds standard



kaki

3 Jupe culotte

45.-

- léger et aérien
- Taille haute
- Ceinture élastique confortable



ceinture élastique

couleur chamois

marron rouge



1 Superbe T-shirt en V orné d'un ruban en dentelle transparent sur la patte aux épaules en biais devant et le long de l'encolure en V. Col chemise ouvert, mancherons avec revers fixe. Ourlet légèrement arrondi. Certifié GOTS. 100% coton. Lavable en machine.

Longueur env. 62 cm
 écru 190.496.006 kaki 190.485.007
 citron 190.500.003
 T. 38, 40, 42, 44, 46, 48, 50, 52, 54, 56 € 35.-

2 Pantalon estival en lin à la coupe courte tendance et d'une légèreté exceptionnelle. Superbe association de la qualité structurée typique du lin et d'un élégant motif jacquard. Ceinture gainante avec passants, glissière et bouton. Pincés structurants au dos et 2 poches latérales. Largeur pieds env. 36 cm. Livré sans la ceinture. 80% viscose, 20% lin. Lavable en machine.

Taille standard, Entrejambe env. 65 cm
 sable 190.157.006 grège 190.157.006
 champagne-kaki à rayures 190.088.006
 champagne-sésame à rayures 190.077.006
 T. 38, 40, 42, 44, 46, 48, 50, 52, 54, 56 € 69.-

Longueur courte, Entrejambe env. 60 cm
 sable 190.317.006 grège 190.328.006
 champagne-kaki à rayures 190.260.006
 champagne-sésame à rayures 190.259.006
 T. 20, 21, 22, 23, 24, 25, 26 € 69.-

3 Qualité légère et joliment structurée : jupe-culotte en qualité mousseline avec taille haute, large ceinture élastique avec coulisse et ceinture à nouer fixe et deux poches pratiques devant. Largeur pieds env. 59 cm. Soutient l'initiative « Cotton made in Africa ». 100% coton. Lavable en machine.

Entrejambe env. 65 cm
 kaki 188.745.004 marron rouge 188.767.004
 couleur chamois 188.756.004
 T. 38, 40, 42, 44, 46, 48, 50, 52, 54, 56 € 45.-

4 Qualité mousseline merveilleusement douce : chemisier structuré en pur coton avec col chemise, patte de boutonnage sur toute la longueur, manches longues à manchettes boutonnées, qui peuvent être transformées en manches ¾ et fixées avec une bride et un bouton, et ourlet légèrement arrondi. Pli creux au dos pour un tombé flatter. Soutient l'initiative « Cotton made in Africa ». 100% coton. Lavable en machine.

collection



4 Chemisier

40.-

- ultra-léger
- Manches $\frac{3}{4}$ retroussables



5 T-shirt

27.-

- Très facile à entretenir
- Imprimé mode



5 T-shirt

3-5

i

Cotton made in Africa

Avec ces articles, nous soutenons l'initiative „Cotton made in Africa“ (CmiA) qui s'engage à améliorer les conditions de vie des petits producteurs.

kaki

MON ATOU
SILHOUETTE

Tombé ample
et flatteur sur
la silhouette.

3 Jupe culotte

Longueur env. 64 cm

kaki 189.181.004 marron rouge 189.205.004
couleur chamois 189.192.004

T. 38, 40, 42, 44, 46, 48, 50, 52, 54, 56 € 40.-

5 Style classique avec imprimé multicolore devant : T-shirt avec encolure ronde et mancherons décontractés. Soutient l'initiative « Cotton made in Africa ». 100% coton. Lavable en machine.

Longueur env. 66 cm

écru-kaki 189.034.004

T. 38, 40, 42, 44, 46, 48, 50, 52, 54, 56 € 27.-

couleur
chamois

marron
rouge

1 Chemisier à carreaux

55.-

- Avec coton
- Carreaux en fils teintés
- manches 3/4 fendues
- Fentes sur les côtés



2 Jupe en jean

30.-

- Dissimule les rondeurs
- Facile à enfiler
- Légèrement évasé

STRETCH
ceinture élastique



bleu blanchi

bleu délavé

blanc

1 Les carreaux de ce chemisier sont votre atout mode ! Col chemise, glissière sur toute la longueur et poches plaquées. Fente à la finition des manches 3/4. Fentes latérales pour faciliter les mouvements. Mélange de matières en fils teintés de qualité. 65% polyester, 35% coton. Lavable en machine.

Longueur env. 68 cm

bleu jean-coral à carreaux 686.935.015
T. 38, 40, 42, 44, 46, 48, 50, 52, 54, 56 € 55.-

2 Jupe en jean coupe légèrement évasée pour une jolie silhouette. Ceinture élastique confortable au dos. Patte haute devant pour un effet affinant. 2 poches arrondies devant. 81% coton, 17% polyester, 2% élasthanne. Blanc : 98% coton, 2% élasthanne. Lavable en machine.

Longueur env. 62 cm

blanc 814.301.134
bleu blanchi 814.312.141
bleu délavé 814.328.139
T. 40, 42, 44, 46, 48, 50, 52, 54, 56, 58 € 30.-

3 Jeans 3/4 estival avec œillets et rubans décoratifs au bas des jambes à l'arrière. Ceinture gainante, passants, fermeture à glissière et bouton. Coupe 5 poches tendance avec rivets sur les poches avant. Qualité extensible pour une tenue parfaite. Largeur pieds env. 38 cm. 98% coton,

3 Jean

Conseil Coupe

49.-

CC STRETCH
Coupe Courte

Forme : Nizza

- Hauteur de taille confortable
- Largeur normale aux cuisses
- Largeur de pieds standard

corail

coupe parfaite grâce à l'élasthanne

œillets et rubans décoratifs



beige

bleu blanchi

bleu denim foncé

gris clair-denim

blanc

Favori de l'été :

robe en jean en qualité lyocell !

collection



4 Robe en jean

69.-

- Pur lyocell
- Lien à nouer au dos



i

Lyocell

- Fibre de cellulose au tombé souple
- Brillance des couleurs permanente
- Douceur extrême
- Régule la température
- Régule l'humidité

5 T-shirt

30.-

- Ruban gros grain avec rivets
- Qualité coton doux sur la peau



corail



bleu ciel



blanc

2% élasthanne. Bleu blanchi, denim bleu foncé et denim gris clair : 81% coton, 17% polyester, 2% élasthanne. Lavable en machine.

Taille standard, Entrejambe env. 55 cm

bleu denim foncé	350.028.135	bleu blanchi	350.067.135
gris clair-denim	648.502.055	blanc	350.001.134
corail	350.099.131	beige	648.551.071
T.	38, 40, 42, 44, 46, 48, 50, 52, 54, 56		€ 49.-

Longueur courte, Entrejambe env. 52 cm

bleu denim foncé	350.120.135	bleu blanchi	350.131.135
gris clair-denim	648.539.055	blanc	350.103.134
corail	350.142.131	beige	648.562.071
T.	20, 21, 22, 23, 24, 25, 26		€ 49.-

4 Un favori décontracté pour les beaux jours : robe en jean en qualité lyocell avec nervures affinantes devant. Détails : col chemise, patte de boutonnage extra-longue, manches mi-longues à revers fixe, poches cousues pratiques, lien à nouer au dos et coutures décoratives structurantes pour une coupe parfaite. 100% lyocell. Lavable en machine.

Longueur env. 106 cm

bleu blanchi	683.263.011
T.	38, 40, 42, 44, 46, 48, 50, 52, 54, 56

5 T-shirt avec encolure ronde passepoilée et V ouvert, orné d'un ruban gros grain et de rivets couleur argenté. Soutient l'initiative « Cotton made in Africa » 100% coton. Lavable en machine.

Longueur env. 66 cm

bleu ciel	686.946.028	corail	686.957.028
blanc	686.968.028		
T.	38, 40, 42, 44, 46, 48, 50, 52, 54, 56		€ 30.-

i

2+3,5

Cotton made in Africa

Avec ces articles, nous soutenons l'initiative „Cotton made in Africa“ (CmiA) qui s'engage à améliorer les conditions de vie des petits producteurs.



1 Chemisier

40.-

- Viscose douce et fluide
- Motif affinant

vieux rose-écri à rayures



marine-écri à rayures

bleu tourterelle-écri à rayures

i

Viscose

- Agréable à porter
- Respirante
- Régule l'humidité

1 Un favori mode tout en légèreté ! Chemisier à rayures affinentes. Col chemise, patte de boutonnage sur toute la longueur et manches courtes à revers fixe. Ourlet légèrement arrondi pour un port à l'intérieur comme à l'extérieur. 100% viscose. Lavable en machine.

Longueur env. 64 cm

vieux rose-écri à rayures
bleu tourterelle-écri à rayures
marine-écri à rayures

290.602.065
290.618.065
290.641.065

T. 38, 40, 42, 44, 46, 48, 50, 52, 54, 56

€ 40.-

2 Parfaite ! Robe en jersey à la coupe droite et au tombé décontracté, sans être volumineuse. Motif facile à associer. Mancherons et coulisse avec lien à nouer à la taille. 100% coton. Lavable en machine.

Longueur env. 104 cm

vieux rose-noir imprimé

512.244.053

T. 40, 42, 44, 46, 48, 50, 52, 54, 56, 58

€ 35.-

3 Coupe parfaite et indéformable offrant une grande liberté de mouvement. Pantalon en qualité extensible avec fermeture à glissière et bouton, passants. 2 poches arrondies et 2 fausses poches avec zip fantaisie. Ceinture intégrée à passants. Largeur pieds env. 36 cm. 72% viscose, 25% polyamide, 3% élasthanne. Lavable en machine. Livré sans ceinture.

Taille standard, Entrejambe env. 77 cm

menthe 344.568.192
blanc 448.428.198
marine 448.440.231
vert émeraude 448.462.208
gris pierre 692.510.195
rose 879.403.209

bleu 344.579.196
gris 448.439.223
noir 448.451.250
taupe 692.504.230
rouge cerise 879.399.218

T. 38, 40, 42, 44, 46, 48, 50, 52, 54, 56

€ 59.-

Long, Entrejambe env. 82 cm

menthe 124.851.259
blanc 124.873.285
marine 124.890.292
vert émeraude 124.914.265
gris pierre 124.931.289
rose 124.964.262

bleu 124.862.259
gris 124.884.283
noir 124.904.303
taupe 124.920.290
rouge cerise 124.953.268

T. 76, 80, 84, 88, 92, 96, 100, 104, 108, 112

€ 59.-

Longueur courte, Entrejambe env. 72 cm

menthe 344.596.220
blanc 448.520.226
marine 448.553.200

bleu 344.604.219
gris 448.542.230
noir 448.564.256

collection



Ravissant :

roben jersey décontractée

2 Robe en jersey

Conseil
PRIX

35.-

- Coulisse à la taille



Découvrez
aussi notre
SITE WEB
witt.fr

2+4

i

Cotton made in Africa

Avec ces articles, nous soutenons l'initiative „Cotton made in Africa“ (CmiA) qui s'engage à améliorer les conditions de vie des petits producteurs.



3 Pantalon

2 fausses
poches avec
glissière
décorative

**Conseil
Coupe**

59.-

• Tombe parfaitement
grâce au stretch, dans
toutes les tailles



SUPERSTRETCH

accompagne
tous vos
mouvements
sans se déformer

vert émeraude

qualité agréable
et douce

Forme : London

- Légèrement taille basse
- Cuisseuses étroites
- Largeur de pieds étroite

Stehmann
Comfort Line

4 T-shirt à
manches courtes

20.-



5 T-shirt rayé

30.-

- Très agréable
à porter
- Rayures en
fils teintés



bleu jean à rayures fines

vieux
rose à
rayures
fines

sable à rayures fines



vert émeraude 448.574.203 taupe 692.521.221
gris pierre 692.532.224 rouge cerise 879.414.206
rose 879.420.215

T. 20, 21, 22, 23, 24, 25, 26 € 59.-

Longueur extra courte, Entrejambe env. 67 cm

menthe 344.610.236 bleu 344.626.226
blanc 448.622.232 gris 448.633.207
marine 448.644.243 noir 448.654.190
vert émeraude 448.665.203 taupe 692.543.234
gris pierre 692.554.234 rouge cerise 879.436.207
rose 879.479.209

T. 205, 215, 225, 235, 245, 255, 265 € 59.-

4 Tendance et moderne : ce T-shirt à manches courtes a
tout pour plaire ! Chaque pièce est unique ! Mancherons.
100% coton. Lavable en machine.

Longueur env. 66 cm

vieux rose-noir imprimé 523.830.058
T. 40, 42, 44, 46, 48, 50, 52, 54, 56, 58 € 20.-

5 T-shirt à rayures en fils teintés de haute qualité avec
encolure arrondie unie et ourlet droit. Certifié GOTS.
100% coton. Lavable en machine.

Longueur env. 66 cm

vieux rose à rayures fines 724.591.005
bleu jean à rayures fines 724.604.005
sable à rayures fines 724.615.005
T. 38, 40, 42, 44, 46, 48, 50, 52, 54, 56 € 30.-



1 T-shirt

35.-

- Pur coton
- Coupe décontractée aux épaules



vert tilleul-écru imprimé

écru-kaki imprimé

bois de rose-écru imprimé

bleu tourterelle-écru imprimé

3 Pantalon 7/8

45.-

- Qualité coton
- Élasthanne
- Ceinture élastique pour plus de confort
- 2 poches plaquées



Forme : Oslo

- Hauteur de taille confortable
- Cuisses larges
- Largeur de pieds standard

écru

noir

2 Corsaire en jean

Conseil Coupe

45.-

- Qualité coton
- Élasthanne
- Petites fentes au bas des jambes

STRETCH

bleu blanchi

corail

eucalyptus

Forme : New York

- Légèrement taille basse
- Largeur normale aux cuisses
- Largeur de pieds étroite

1+6

1 Cotton made in Africa

Avec ces articles, nous soutenons l'initiative „Cotton made in Africa“ (CmiA) qui s'engage à améliorer les conditions de vie des petits producteurs.

1 Les rayures plaisent toujours ! T-shirt facile à associer à la coupe affinant. Passepoil et coutures décoratives à l'encolure ronde. Mancherons décontractés à manchettes. Soutient l'initiative « Cotton made in Africa ». 100% coton. Lavable en machine.

Longueur env. 66 cm	
vert tilleul-écru imprimé	183.016.032
bleu tourterelle-écru imprimé	183.027.034
bois de rose-écru imprimé	183.038.034
écru-kaki imprimé	670.844.039
T. 38, 40, 42, 44, 46, 48, 50, 52, 54, 56	€ 35.-

2 Corsaire en jean décontracté à effet délavé ! Ceinture gainante, passants, fermeture à glissière et bouton. 2 poches devant et au dos. Petites fentes aux chevilles. Qualité extensible pratique pour une coupe parfaite. Largeur pieds env. 43 cm. Livré sans la ceinture. Soutient l'initiative « Cotton made in Africa ». 97% coton, 3% élasthanne. Bleu blanchi : 98% coton, 2% élasthanne. Lavable en machine.

Entrejambe env. 44 cm	
eucalyptus	736.783.015
bleu blanchi	736.793.015
T. 38, 40, 42, 44, 46, 48, 50, 52, 54, 56	€ 45.-

3 Enfilez-le et c'est parti ! pantalon 7/8 pratique, facile à enfiler, avec ceinture élastique froncée, cordon et coulisse. Jolie patte à glissière décorative. 2 poches pla-

quées devant et 2 poches carrées au dos. Couture latérale avancée discrète pour affiner la jambe. Largeur pieds env. 40 cm. Soutient l'initiative « Cotton made in Africa ». 98% coton, 2% élasthanne. Lavable en machine.

Taille standard, Entrejambe env. 59 cm	
noir	736.567.009
écru	736.578.009
T. 38, 40, 42, 44, 46, 48, 50, 52, 54, 56	€ 45.-
Longueur courte, Entrejambe env. 54 cm	
noir	736.590.009
écru	736.603.009
T. 20, 21, 22, 23, 24, 25, 26	€ 45.-

4 Sweatshirt à capuche léger avec superbe motif imprimé devant. Capuche réglable en largeur à l'aide d'un cordon. Ourlet élastique pour une largeur affinant. Soutient l'initiative « Cotton made in Africa ». 50% coton, 50% polyester. Lavable en machine.

Longueur env. 66 cm	
abricot-écru imprimé	184.187.034
eucalyptus-écru imprimé	184.198.036
bleu glacier-écru imprimé	184.202.034
écru-eucalyptus imprimé	668.376.093
T. 38, 40, 42, 44, 46, 48, 50, 52, 54, 56	€ 45.-

5 Jean 5 poches, ceinture gainante, passants et cordon. Fermeture à glissière et bouton. Largeur pieds env. 32 cm. Livré sans la ceinture. Soutient l'initiative « Cot-

collection



4 Sweat-shirt

45.-

- 50% coton
- Ourlet avec bande élastique
- Capuche à coulisse



abricot-écru imprimé

bleu glacier-écru imprimé

eucalyptus-écru imprimé

écru-eucalyptus imprimé

ton made in Africa ». 81% coton, 17% polyester, 2% élasthanne. Eucalyptus, papaye : 72% coton, 25% polyester, 3% élasthanne. Lavable en machine.

Taille standard, Entrejambe env. 71 cm

papaye 184.143.027 bleu foncé 184.122.029

eucalyptus 668.398.086

bleu blanchi 668.387.082

T. 38, 40, 42, 44, 46,
48, 50, 52, 54, 56

€ 55.-

Longueur courte, Entrejambe env. 66 cm

papaye 184.154.027 bleu foncé 184.133.029

eucalyptus 668.423.084

bleu blanchi 668.413.082

T. 20, 21, 22, 23, 24, 25, 26

€ 55.-

6 Le gilet en jean est de retour ! Tenue parfaite et qualité extensible confortable. Encolure en V, patte de boutonnage et 2 poches. Coutures princesse structurantes. Ourlet légèrement arrondi. Soutient l'initiative « Cotton made in Africa ». 81% coton, 17% polyester, 2% élasthanne, eucalyptus et orange : 72% coton, 25% polyester, 3% élasthanne. Lavable en machine.

Longueur env. 56 cm

eucalyptus 668.661.048 orange 668.683.048

bleu blanchi 668.673.048

T. 36, 38, 40, 42, 44,
46, 48, 50, 52, 54

€ 55.-

7 Décontracté, léger, j'adore ! Chemisier long flatteur, col chemise ouvert et patte de boutonnage. Coulisse et lien à nouer pour régler la largeur de la taille. Manches longues à manchettes et fente pouvant être retroussées et fixées. Longues fentes latérales pour plus de confort et une liberté de mouvement optimale. 100% viscose (Ecovero). Lavable en machine.

Longueur env. 76 cm

écru 668.699.039 eucalyptus 668.707.037

orange 668.718.036

T. 38, 40, 42, 44, 46,
48, 50, 52, 54, 56

€ 40.-

5 Jean

55.-

- Qualité coton
- Élasthanne
- Coupe décontractée
- Cordon pour régler la largeur



Forme : London

- Légèrement taille basse
- Cuisses étroites
- Largeur de pieds étroite

6 Gilet en jean

55.-

- Qualité coton
- Élasthanne
- Poches raglan

STRETCH

eucalyptus



bleu blanchi

orange



7 Chemisier long

40.-

- Pure viscose
- Qualité froissée facile d'entretien
- Manches à longueur réglable avec bride

eucalyptus



orange

écru



eucalyptus



bleu blanchi

bleu foncé

papaye



1 T-shirt

35.-

- Viscose douce et fluide
- Élasthanne
- Imprimé assorti

STRETCH

bleu jean-écru imprimé



jade-écru imprimé



mauve-écru imprimé



jaune citron-écru imprimé

1 T-shirt séduisant au motif rayé assorti. Encolure ronde passe-poilée. Mélange de matières doux, fluide et agréable à porter. 95% viscose, 5% élasthanne. Lavable en machine.

Longueur env. 66 cm

bleu jean-écru imprimé	296.380.042
jade-écru imprimé	296.391.041
mauve-écru imprimé	296.411.041
jaune citron-écru imprimé	296.422.037
T. 38, 40, 42, 44, 46, 48, 50, 52, 54, 56	€ 35.-

2 Coupe parfaite, qui accompagne tous vos mouvements et sublime votre silhouette : jean aux multiples atouts ! Ceinture élastique pour plus de confort, couture latérale avancée pour des jambes allongées et affinées. 2 fausses poches devant, 2 poches plaquées au dos, toutes ornées de petites pierres brillantes fantaisie. Petites fentes aux chevilles. Largeur pieds env. 40 cm. Livré sans la ceinture. Soutient l'initiative « Cotton made in Africa ». 96% coton, 4% élasthanne. Denim bleu foncé et gris clair : 78% coton, 20% polyester, 2% élasthanne. Lavable en machine.

Taille standard, Entrejambe env. 77 cm

gris clair-denim	684.431.003	bleu foncé	684.442.003
blanc	684.419.003	rouge	684.420.003
T. 38, 40, 42, 44, 46, 48, 50, 52, 54, 56			€ 55.-

Longueur courte, Entrejambe env. 72 cm

gris clair-denim	684.474.003	bleu foncé	684.485.003
blanc	684.453.003	rouge	684.463.003
T. 20, 21, 22, 23, 24, 25, 26			€ 55.-

3 Simple, polyvalente et très tendance. On parle de cette veste en jean ! Élégante, avec boutons métalliques sur la patte de boutonnage. 2 poches plaquées avec œillets et laçage fantaisie. Coutures princesse et coutures décoratives pour une coupe parfaite et affiniante. 81% coton, 17% polyester, 2% élasthanne. Lavable en machine.

Longueur env. 66 cm

bleu blanchi	597.412.054
T. 40, 42, 44, 46, 48, 50, 52, 54, 56, 58	€ 45.-

4 T-shirt agréablement doux avec motif imprimé facile à assortir. Encolure ronde et ourlet droit. Certifié GOTS. 100% coton. Lavable en machine.

Longueur env. 62 cm

noir-blanc imprimé	676.932.016
rouge-blanc imprimé	676.944.016
océan-blanc imprimé	676.954.016
T. 38, 40, 42, 44, 46, 48, 50, 52, 54, 56	€ 30.-

collection



Coupe parfaite :

jean extensible confortable avec ceinture élastique

2 Jean

55.-

- Ceinture élastique
- Coton extensible agréable
- Fentes aux chevilles
- poches décoratives
- Petites pierres fantaisie
- Coupe parfaite
- grâce à l'élasthanne



Accompagne tous vos mouvements

Découvrez aussi notre **SITE WEB** witt.fr

rouge

Coupe parfaite



blanc

rouge

gris clair-denim

bleu foncé

3 Veste en jean

**Conseil
PRIX**

45.-

- Poches décoratives
- Couture affinante pour une belle silhouette
- Aspect jean tendance et décontracté

STRETCH

CHALEUR
DOUCE



4 T-shirt

30.-



PUR
COTON

rouge-blanc
imprimé



océan-blanc
imprimé



noir-blanc
imprimé



Organic
Certified by Control Union
CU 1105712



5 Bermuda

55.-

STRETCH

rouge



marine

blanc

2+3,5



Cotton made in Africa

Avec ces articles, nous soutenons l'initiative „Cotton made in Africa“ (CmiA) qui s'engage à améliorer les conditions de vie des petits producteurs.

5 Pour les beaux jours : bermuda en qualité coton légère avec ceinture gainante, passants, fermeture à glissière et bouton. Deux poches avec rivets devant et deux poches arrière plaquées. Joli détail : les jambes retroussables grâce à la bride et au bouton-pression. Coutures de séparation pour des jambes affinées. Largeur pieds env. 50 cm. Livré sans la ceinture. Soutient l'initiative « Cotton made in Africa ». 98% coton, 2% élasthanne. Lavable en machine.

Entrejambe env. 39 cm

rouge 723.930.007 marine 723.941.007

blanc 723.973.007

T. 38, 40, 42, 44, 46,

48, 50, 52, 54, 56

€ 55.-



1 Débardeur

14.-



marine à rayures fines

marine à rayures fines

marine

blanc

rouge à rayures fines

rouge

1 À saisir ! Le débardeur avec encolure ronde et petite patte de boutonnage avec boutons couleur argent antiques. Coloris uni ou rayures au choix. 100% coton. Lavable en machine.

Longueur env. 66 cm

blanc 537.170.076 marine 537.169.100

rouge 537.159.086 rouge à rayures fines 537.181.070

marine à rayures fines 537.148.117

T. 40, 42, 44, 46, 48, 50, 52, 54, 56, 58 € 14.-

2 T-shirt à manches courtes avec ruban côtelé contrasté à l'encolure en V et à la finition des manches. Manchons. 100% coton. Lavable en machine.

Longueur env. 66 cm

écru 131.251.179 cerise 131.267.178

marine 131.299.185

T. 40, 42, 44, 46, 48, 50, 52, 54, 56, 58 € 15.-

3 Superbe corsaire en jean à 5 poches ! Ceinture, passants, ceinture à nouer bicolore, fermeture à glissière et à bouton. Petites fentes aux jambes. Empiècement au dos et qualité extensible pour une tenue parfaite. Largeur pieds env. 41 cm. 81% coton, 17% polyester, 2% élasthanne. Lavable en machine.

Entrejambe env. 49 cm

bleu délavé 457.735.075

T. 38, 40, 42, 44, 46, 48, 50, 52, 54, 56 € 45.-

4 Débardeur avec empiècement contrasté sous l'encolure en V. Modèle à la fois chic et affinant. 100% coton. Lavable en machine.

Longueur env. 66 cm

marine 789.446.102

T. 40, 42, 44, 46, 48, 50, 52, 54, 56, 58 € 18.-

5 Sweatshirt à rayures pour toutes les occasions ! Fil teinté de qualité, intérieur gratté doux. Col montant flatteur avec coulisse et lien à nouer transformable en col à revers. Dos légèrement plus long et fentes latérales. Soutient l'initiative « Cotton made in Africa ». 50% coton, 50% polyester. Lavable en machine.

Longueur env. 66 cm

blanc-marine à rayures fines 634.422.098

blanc-océan à rayures fines 634.433.095

blanc-pamplemousse à rayures fines 634.443.091

T. 38, 40, 42, 44, 46, 48, 50, 52, 54, 56 € 45.-

collection 

3 superbes coloris :

T-shirt aux contrastes sportifs

2 T-shirt à manches courtes

Conseil
PRIX

15.-



marine



cerise



écru

1-5

Cotton made in Africa

Avec ces articles, nous soutenons l'initiative „Cotton made in Africa“ (CmiA) qui s'engage à améliorer les conditions de vie des petits producteurs.

3 Corsaire en jean

Conseil
Coupe

45.-

- Qualité coton
- Fente au bas des jambes
- Empiècement au dos

STRETCH

Forme : New York

- Légèrement taille basse
- Largeur normale aux cuisses
- Largeur de pieds étroite



Motifs
ancres
fantaisie

4 Débardeur

18.-



5 Sweat-shirt

45.-

- Intérieur gratté
- Coupe plus longue au dos
- Fentes latérales

blanc
-marine
à rayures
fines



blanc-océan à rayures fines

blanc-pamplemousse à rayures fines

Découvrez
aussi notre
SITE WEB
witt.fr

collection



Nombreux coloris :

T-Shirt facile à assortir avec encolure carrée

1 T-shirt

25.-



2 Pull

Conseil
PRIX

29.-



1 T-shirt à l'élégante encolure carrée, coloris faciles à assortir. 100% coton. Lavable en machine.

Longueur env. 66 cm

noir	313.634.187	marine	551.116.152
bordeaux	551.127.169	rose	551.138.184
turquoise	551.149.189	vert olive	551.159.210
blanc	551.160.159	jaune	882.703.160
bleu	882.714.247	orange	882.725.216
lavande	882.736.156	vert pistache	882.747.165
T.	38, 40, 42, 44, 46, 48, 50, 52, 54, 56		€ 25.-

2 Pull au motif à rayures en fils teintés de qualité et aux coloris tendance. Finitions côtelées aux manches ¾ et à l'ourlet. 50% coton, 50% acrylique. Lavable en machine.

Longueur env. 66 cm

écru à rayures	197.099.100
T.	40, 42, 44, 46, 48, 50, 52, 54, 56, 58

3 Traitement nano innovant : Pantalon ¾. Qualité anti-taches, peu froissable et respirante. Fermeture à glissière et bouton en métal devant, passants. Ceinture élastique latérale. 2 poches devant. Rivets et nervures sur les poches arrière plaquées. Empiècement au dos. Petites fentes avec rivets aux chevilles. Largeur pieds env. 40 cm. Livré sans la ceinture. 97% coton, 3% élasthanne. Lavable en machine.

Taille standard, Entrejambe env. 59 cm

jaune clair	133.386.145	gris pierre	133.397.187
marine	133.400.225	blanc	133.411.231
gris clair	201.414.225	rouge	201.425.211
bleu pétrole	201.436.205	bleu clair	201.500.182
vert tilleul	294.476.197	noir	294.498.189
moka	382.964.191	lavande	551.971.218
bordeaux	551.982.205	rose	683.280.158
T.	38, 40, 42, 44, 46, 48, 50, 52, 54, 56		€ 45.-

Longueur courte, Entrejambe env. 54 cm

jaune clair	133.499.129	gris pierre	133.502.040
marine	133.513.221	blanc	133.524.211
gris clair	201.458.203	rouge	201.469.057
bleu pétrole	201.470.201	bleu clair	201.511.046
vert tilleul	294.501.201	noir	294.523.209
moka	383.027.187	lavande	551.993.170
bordeaux	580.006.205	rose	683.309.165
T.	20, 21, 22, 23, 24, 25, 26		€ 45.-

4 Pantalon à traitement Nano : qualité respirante, anti-taches, peu froissable et facile d'entretien. Passants, ceinture élastique latérale. 2 poches devant. Poches arrière

1+2

Cotton made in Africa

Avec ces articles, nous soutenons l'initiative "Cotton made in Africa" (CmiA) qui s'engage à améliorer les conditions de vie des petits producteurs.

3 Pantalon 7/8

Conseil Coupe

45.-

• Toucher doux

rose



bleu clair

3+4

ceinture élastique

STRETCH

CC

Coupe Courte



Forme : Nizza

- Hauteur de taille confortable
- Largeur normale aux cuisses
- Largeur de pieds standard

COSMA

5 Chemisier

23.-

rose



bleu
gris argepté
jaune vanille
blanc
turquoise

4 Pantalon

Conseil Coupe

55.-



- Limite les taches
- Peu froissable
- Toucher doux
- Très confortable

avec nervures et rivets décoratifs. Largeur pieds env. 44 cm. Livré sans la ceinture. 97% coton, 3% élasthanne. Lavable en machine.

Taille standard, Entrejambe env. 79 cm

blanc	119.409.149	bleu clair	207.046.178
lavande	207.057.170	jaune clair	357.667.128
rouge	470.717.141	vert tilleul	675.491.157
gris clair	678.252.115	rose	684.170.147
moka	758.244.149	bleu pétrole	867.056.178
bordeaux	867.067.145	marine	490.441.204
gris pierre	490.452.155	noir	758.594.156

T. 38, 40, 42, 44, 46, 48, 50, 52, 54, 56 € 55.-

Longueur courte, Entrejambe env. 74 cm

blanc	119.443.151	bleu clair	207.068.146
lavande	207.079.160	jaune clair	357.689.139
rouge	470.728.129	vert tilleul	675.516.159
gris clair	678.263.180	rose	684.181.153
bleu pétrole	867.078.155	bordeaux	867.089.148
marine	490.463.208	gris pierre	490.474.171
moka	762.309.149	noir	762.375.125

T. 19, 20, 21, 22, 23, 24, 25, 26, 27, 28 € 55.-

Long, Entrejambe env. 84 cm

blanc	119.465.118	bleu clair	207.091.108
lavande	207.104.121	jaune clair	357.736.134
rouge	470.739.095	marine	530.987.114
gris pierre	530.998.101	moka	531.028.145
noir	531.049.137	rose	684.192.117
vert tilleul	687.093.129	gris clair	687.107.151
bleu pétrole	867.090.143	bordeaux	867.104.150

T. 76, 80, 84, 88, 92, 96, 100, 104, 108, 112 € 55.-

5 Chemisier en qualité agréablement légère. Col chemise, patte de boutonnage sur toute la longueur et 2 poches poitrine plaquées à rabat. 65% polyester, 35% coton. Lavable en machine.

Longueur env. 68 cm

jaune vanille	140.069.204	bleu	140.070.224
gris argepté	140.081.224	blanc	690.194.235
turquoise	690.203.189	rose	690.219.228

T. 40, 42, 44, 46, 48, 50, 52, 54, 56, 58 € 23.-



1 Veste légère

55.-

• 50% coton

2 T-shirt

marine

vieux rose

taupe

collection



Superbe motif :

T-shirt en pur coton agréable à porter

2 T-shirt

35.-



1 Facile à assortir et sportive : veste légère en qualité sweat douce. Col montant, glissière sur toute la longueur, poches à rabat et coulisse à la taille pour régler la largeur. Manches longues retroussables avec bride et bouton. Coutures structurantes pour une jolie silhouette. Soutient l'initiative « Cotton made in Africa ». 50% coton, 50% polyester. Lavable en machine.

Longueur env. 66 cm

vieux rose 678.926.005 marine 678.937.005
taupe 678.944.005

T. 38, 40, 42, 44, 46, 48, 50, 52, 54, 56 € 55.-

2 Ce T-shirt à imprimé facile à assortir attire tous les regards. Encolure ronde et manches courtes. Soutient l'initiative « Cotton made in Africa ». 100% coton. Lavable en machine.

Longueur env. 66 cm

bruyère-marine imprimé 678.999.018

T. 38, 40, 42, 44, 46, 48, 50, 52, 54, 56 € 35.-

3 Jean coupe 5 poches. Coupe droite. Très agréable à porter grâce à la ceinture élastique intérieure invisible. Broderie sur la poche arrière. Largeur pieds env. 44 cm. 98% coton, 2% élasthanne. Lavable en machine. Livré sans la ceinture.

Taille standard, Entrejambe env. 79 cm

noir 184.009.061 marine 390.050.044

blanc 729.529.041 bleu blanchi 233.852.055

bleu foncé 233.863.041 bleu délavé 797.325.035

denim gris 836.835.042

T. 38, 40, 42, 44, 46, 48, 50, 52, 54, 56 € 55.-

Longueur courte, Entrejambe env. 74 cm

noir 184.155.044 marine 390.061.055

blanc 735.431.062 bleu blanchi 233.921.057

bleu foncé 233.932.041 bleu délavé 797.461.040

denim gris 836.879.066

T. 19, 20, 21, 22, 23, 24, 25, 26, 27 € 55.-

Longueur extra courte, Entrejambe env. 69 cm

noir 184.177.094 marine 390.072.057

blanc 735.496.074 bleu blanchi 233.954.030

bleu foncé 233.964.042 bleu délavé 797.552.045

denim gris 836.891.035

T. 195, 205, 215, 225, 235, 245, 255 € 55.-

3 Jean

Conseil
Coupe

55.-



STRETCH

cinture
"elastique"

Forme : Nizza

- Hauteur de taille confortable
- Largeur normale aux cuisses
- Largeur de pieds standard

bleu foncé

bleu blanchi

marine

bleu délavé

denim gris

bleu foncé

blanc

noir

4 Débardeur avec larges bretelles, un basique incontournable ! Superbe qualité. 100% coton (coton biologique certifié). Lavable en machine.

Longueur env. 64 cm

vert	883.734.180	prune	208.640.182
noir	688.609.182	rouge	477.867.204
rose	883.427.182	marine	151.617.117
écru	883.381.181	fuchsia	883.472.192
blanc	883.369.188	bleu roi	468.550.191
moka	883.744.194	lavande	687.479.202
taupe	477.878.108	vert tilleul	883.723.163
vert d'eau			883.697.185
jaune poussin			687.468.197

38, 40, 42, 44, 46,
T. 48, 50, 52, 54, 56

€ 20.-

4 Débardeur

20.-

- Qualité supérieure
- Confortable à porter
- Facile à assortir

fuchsia



At least 95% GCS
organically grown cotton
certified by CO 1105712

rouge

moka

taupe

prune

lavande

jaune poussin

rose

vert tilleul

écru

blanc

vert

bleu roi

vert d'eau

marine

noir

4 Débardeur

1-3



Cotton made in Africa

Avec ces articles, nous soutenons l'initiative „Cotton made in Africa“ (CmiA) qui s'engage à améliorer les conditions de vie des petits producteurs.

Découvrez
aussi notre
SITE WEB
witt.fr

collection



Décontractée et légère : veste chemisier en jolie imitation lin !

1 Veste chemisier

45.-

- Imitation lin
- Peu froissable
- Coulisse à la taille
- Retroussables avec bride



gris pierre



bleu tourterelle



taupe

2 T-shirt

35.-

- Pur coton
- Mancherons



i

Cotton made in Africa

Avec ces articles, nous soutenons l'initiative „Cotton made in Africa“ (CmiA) qui s'engage à améliorer les conditions de vie des petits producteurs.

1 Jolie veste chemisier en imitation lin décontractée, légère et facile d'entretien. Elle vous ravira ! Col chemise, patte de boutonnage et 4 poches plaquées. Coulisse à la taille pour un look tendance. Manches facilement retroussables à fixer avec bride et bouton. Fentes pour faciliter les mouvements. 100% polyester. Lavable en machine.

Taille standard, Longueur env. 72 cm

gris pierre 468.935.051 taupe 468.946.092
bleu tourterelle 468.957.091

T. 38, 40, 42, 44, 46, 48, 50, 52, 54, 56 € 45.-

Longueur courte, Longueur env. 68 cm

gris pierre 468.979.090 taupe 468.980.083
bleu tourterelle 468.991.090

T. 20, 21, 22, 23, 24, 25, 26 € 45.-

2 T-shirt à larges rayures colorées pour égayer votre pendurie ! Encolure ronde. Mancherons décontractés à revers fixé. Soutient l'initiative « Cotton made in Africa ». 100% coton. Lavable en machine.

Longueur env. 66 cm vert tilleul-bleu-rayé 669.664.066

T. 38, 40, 42, 44, 46, 48, 50, 52, 54, 56 € 35.-

3 Élégant et très facile d'entretien ! Pantalon léger en imitation lin. Ceinture élastique latérale, passants, glissière et bouton. 2 poches devant. Coupe légère très confortable ! Largeur pieds env. 44 cm. 100% polyester. Lavable en machine. Livré sans ceinture.

Taille standard, Entrejambe env. 77 cm

gris pierre 468.823.064 taupe 468.834.014
bleu tourterelle 468.844.085 vert olive 709.511.090

T. 38, 40, 42, 44, 46, 48, 50, 52, 54, 56 € 49.-

Longueur courte, Entrejambe env. 72 cm

gris pierre 468.877.004 taupe 468.888.004
bleu tourterelle 468.899.004 vert olive 709.565.067

T. 20, 21, 22, 23, 24, 25, 26 € 49.-

4 Décontracté, sportif, beau : débardeur fluide doux en viscose avec imprimé placé sur le devant. Encolure ronde large passepoilée. 95% viscose, 5% élasthanne. Lavable en machine.

Longueur env. 62 cm écru imprimé 735.768.005

T. 36, 38, 40, 42, 44, 46, 48, 50, 52, 54 € 30.-

5 T-shirt à encolure ronde facile à assortir grâce à son imprimé. Manches courtes. Qualité viscose douce très agréable à porter. 95% viscose, 5% élasthanne. Lavable en machine.

Longueur env. 62 cm réséda-citron imprimé 726.348.008

T. 38, 40, 42, 44, 46, 48, 50, 52, 54, 56 € 40.-

3 Pantalon

49.-

- Imitation lin
- Coupe décontractée
- Très confortable

ceinture "lastique"



Forme : Bonn

- Hauteur de taille confortable
- Cuisses larges
- Largeur de pieds standard

gris pierre

vert olive

bleu tourterelle

taupe

4 Débardeur

30.-

- Viscose douce et fluide
- Large encolure ronde
- Imprimé

STRETCH



5 T-shirt à encolure ronde

40.-

- Viscose

STRETCH



Découvrez aussi notre

SITE WEB
witt.fr

collection



Pour une jolie silhouette :

jean extensible avec ceinture haute

1 Jean

Conseil Coupe

40.-

- Qualité coton doux sur la peau
- Élasthanne
- ceinture haute chevauchante
- Glissière latérale

STRETCH



Forme : Trento

- Hauteur de taille confortable
- Cuisses étroites
- Largeur de pieds étroite



bleu délavé

qualité extensible confortable



anthracite-gris-denim

bleu foncé

gris clair-denim

1 L'avantage de ce jean : l'effet ventre plat grâce à la ceinture haute et chevauchante ! Glissière latérale. Qualité extensible confortable pour une coupe seyante. Largeur pieds env. 30 cm. Livré sans la ceinture. Soutient l'initiative « Cotton made in Africa ». 81% coton, 17% polyester, 2% élasthanne. Lavable en machine.

Taille standard, Entrejambe env. 74 cm

bleu délavé	807.993.046
bleu foncé	808.002.046
gris clair-denim	808.013.044
anthracite-gris-denim	808.023.046
T. 38, 40, 42, 44, 46, 48, 50, 52, 54, 56	€ 40.-

Longueur courte, Entrejambe env. 69 cm

bleu délavé	808.034.046
bleu foncé	808.045.046
gris clair-denim	808.056.044
anthracite-gris-denim	808.067.046
T. 20, 21, 22, 23, 24, 25, 26	€ 40.-

2 T-shirt

35.-

- Qualité viscose extensible souple
- Aspect côtelé mode
- Encolure en V affinante
- Patte de boutonnage décorative devant

STRETCH



bleu clair



pomme

écri

magenta

orange

rose

sauge

citron

2 T-shirt confortable en qualité côtelée et extensible pour une grande liberté de mouvement ! Encolure en V et patte de boutonnage décorative sur toute la longueur avec boutons contrastés. 95% viscose, 5% élasthanne. Lavable en machine.

Longueur env. 62 cm

rose	239.161.152	écri	239.172.118
bleu clair	239.188.059	sauge	370.885.084
citron	541.627.199	magenta	649.372.093
pomme	649.383.093	orange	649.393.088

T. 38, 40, 42, 44, 46, 48, 50, 52, 54, 56 € 35.-

3 Tout en légèreté ! Robe en qualité mousseline légèrement structurée et vaporeuse avec encolure ronde et en V chevauchante. Mancherons décontractés. 2 poches. Fentes latérales facilitant les mouvements. Base légèrement arrondie au dos et un peu plus longue. Soutient l'initiative « Cotton made in Africa ». 100% coton. Lavable en machine.

3 Robe

59.-

- Poches cousues latérales
- Qualité mousseline
- ultra-léger



pomme



orange



blanc

bleu jean

**MON ATOUT
SILHOUETTE**

Tombé ample
et flatteur sur la
silhouette.

Longueur env. 106 cm

pomme 673.729.035
blanc 673.730.035
orange 673.747.034
bleu jean 673.752.035

T. 38, 40, 42, 44, 46,
48, 50, 52, 54, 56 € 59.-

4 Incontournable : chemisier classique avec boutons contrastés. Col chemise et 2 rabats fantaisie. Empiècement au dos et coutures décoratives affinantes pour une coupe parfaite. 50% coton, 50% polyester. Lavable en machine.

Longueur env. 64 cm blanc 707.072.171
38, 40, 42, 44, 46,
T. 48, 50, 52, 54, 56 € 35.-

5 Toute de rayures vêtue ! Encolure ronde passepoilée, manches courtes et ourlet droit. La coupe longue décontractée dissimule habilement la silhouette. Certifié GOTS. 100% coton. Lavable en machine.

Longueur env. 66 cm
corail-écru à rayures fines 736.943.018
bleu moyen-écru à rayures fines 736.953.018
citron-écru à rayures fines 736.964.016
eucalyptus-écru à rayures fines 736.975.018
38, 40, 42, 44, 46,
T. 48, 50, 52, 54, 56 € 30.-

i 1+3,4

Cotton made in Africa

Avec ces articles, nous soutenons l'initiative „Cotton made in Africa“ (CmiA) qui s'engage à améliorer les conditions de vie des petits producteurs.

4 Chemisier

35.-



5 T-shirt rayé

30.-

- Pur coton
- Rayures en fils teintés
- Encolure ronde passepoilée



bleu moyen-écru à rayures fines



citron-écru à rayures fines

corail-écru à rayures fines

eucalyptus-écru à rayures fines



1 Polo

40.-

- Qualité piqué respirante
- Pattes contrastées



émeraude

citron

écru

bleu jean

gris clair chiné

fuchsia

rose

1 Look décontracté en qualité piqué agréable à porter : polo avec rayures contrastées au col, patte de boutonnage courte et manches courtes. Fentes latérales. 95% coton, 5% élasthanne. Lavable en machine.

Longueur env. 66 cm

bleu jean	166.986.187	fuchsia	280.459.126
écru	280.460.114	rose	280.487.113
citron	304.224.128	émeraude	304.263.126
gris clair chiné	167.446.054		
T.	38, 40, 42, 44, 46, 48, 50, 52, 54, 56		€ 40.-

2 Décontractée, douce et facile à assortir : exaucez 3 souhaits à la fois avec cette veste polaire ! Capuche amovible contrastée à l'intérieur. Col à revers, glissière et poches à glissière contrastées sur les côtés. Coutures princesse pour une tenue parfaite. Traitement éprouvé contre les bouloches. 100% polyester. Lavable en machine.

Longueur env. 70 cm

fuchsia chiné	679.850.018	bleu jean chiné	679.861.018
vert chiné	679.872.018		
T.	38, 40, 42, 44, 46, 48, 50, 52, 54, 56		€ 49.-

3 Jean à la coupe élançée. Coupe 5 poches. Broderie décorative sur les deux poches arrière. Patte de boutonnage et glissière devant. Passants. Ceinture intégrée. Largeur pieds env. 40 cm. Livré sans la ceinture. 78% coton, 20% polyester, 2% élasthanne. Blanc, chamais et kaki : 98% coton, 2% élasthanne. Lavable en machine.

Taille standard, Entrejambe env. 79 cm

couleur chamais	402.615.273	kaki	593.824.114
blanc	655.905.128	denim noir	402.637.079
bleu délavé	402.648.148	bleu blanchi	402.659.176
bleu foncé	643.999.305	denim gris	655.891.256
taupe-denim	548.488.299		
T.	38, 40, 42, 44, 46, 48, 50, 52, 54, 56		€ 55.-

Longueur courte, Entrejambe env. 74 cm

couleur chamais	402.669.104	kaki	593.835.156
blanc	655.927.156	denim noir	402.670.084
bleu délavé	402.681.162	bleu blanchi	402.692.101
bleu foncé	644.007.219	denim gris	655.916.128
taupe-denim	548.530.118		
T.	19, 20, 21, 22, 23, 24, 25, 26, 27		€ 55.-

Longueur extra courte, Entrejambe env. 69 cm

couleur chamais	116.494.105	blanc	116.536.126
kaki	593.846.127	denim noir	116.503.114
bleu délavé	116.514.148	bleu blanchi	116.525.112
denim gris	116.547.170	bleu foncé	644.018.126
taupe-denim	548.546.247		
T.	195, 205, 215, 225, 235, 245, 255		€ 55.-

collection

Facile à assortir :

veste polaire décontractée aux contrastes sportifs

2 Veste polaire

49.-

6 T-shirt

capuche amovible

coutures princesse structurantes

bleu jean chiné



vert chiné

fuchsia chiné

Poches à glissière pratiques

contrastes décoratifs

3 Jean

Conseil Coupe

55.-



STRETCH

Forme : Paris

- Hauteur de taille confortable
- Cuisse étroites
- Largeur de pieds standard

Long, Entrejambe env. 84 cm

kaki	774.046.160	bleu foncé	774.137.266
blanc	774.057.148	denim gris	774.165.134
denim noir	774.109.188		
bleu délavé	774.115.248		
bleu blanchi	774.126.157		
taupe-denim	774.171.130		
couleur chamois	774.035.131		
T.	84, 88, 92, 96, 100		€ 55.-

4 Vous allez adorer ce chemisier en viscose pure, douce, fluide et très légère. Motif à carreaux chic multicolore. Coupe décontractée facile à enfiler avec pli au dos pour plus d'ampleur et un tombé très flatteur. Encolure ronde en petit V et patte de boutonnerie plus courte, une poche poitrine plaquée et manches longues à manchettes boutonnées retroussables en manches $\frac{3}{4}$, avec bride et bouton. Ourlet légèrement arrondi. 100% viscose. Lavable en machine.

Longueur env. 68 cm

bleu jean et fuchsia à carreaux	637.179.081
	38, 40, 42, 44, 46,
T.	48, 50, 52, 54, 56
	€ 40.-

5 Élégant chemisier avec superbes nervures décoratives devant ! Col chemise ouvert, glissière sur toute la longueur et manches $\frac{3}{4}$ fendues. Coutures princesse pour une coupe parfaite. Qualité extensible agréable à porter. Soutient l'initiative « Cotton made in Africa ». 97% coton, 3% élasthanne. Lavable en machine.

Longueur env. 64 cm

citron	683.303.005	bleu-vert	683.315.005
fuchsia	683.326.005	écru	683.336.005
	38, 40, 42, 44, 46,		
T.	48, 50, 52, 54, 56		€ 45.-

6 T-shirt décontracté orné d'un imprimé facile à assortir avec encolure ronde et ourlet droit. 95% viscose, 5% élasthanne. Lavable en machine.

Longueur env. 62 cm

fuchsia-écru imprimé	683.360.014
	38, 40, 42, 44, 46,
T.	48, 50, 52, 54, 56
	€ 40.-

broderie décorative sur les poches arrière

Coupe avantageuse

blanc

4 Chemisier

40.-

- Pure viscose
- Manches retroussables
- Pincés poitrine

MON ATOUT SILHOUETTE

5 Chemisier

45.-

- Superbes nervures
- 97% coton
- Finitions soignées

STRETCH

citron



6 T-shirt

40.-

- Viscose

STRETCH



marine-
écru
imprimé

1 T-shirt imprimé

30.-

- Pur coton
- Coupe décontractée aux épaules



pomme-écru
imprimé



lavande-écru
imprimé



orange-écru
imprimé



noir-écru
imprimé



At least 95% OCS
organically grown cotton
certified by CU 1105712

marine

3 Corsaire

45.-

- Ceinture élastique
- Pourcentage élevé de viscose
- Qualité extensible
- Indéformable

STRETCH Ceinture élastique



Forme : Basel

- Hauteur de taille confortable
- Largeur normale aux cuisses
- Largeur de pieds standard



émeraude

gris pierre

écru

2 combinaison en jersey

69.-

- Qualité viscose douce
- Élasthanne
- Coulisse à la taille
- 2 poches latérales
- Fermeture boutonnée au dos



marine



pomme



lavande

1 Comment ne pas aimer un imprimé sportif comme celui-ci : T-shirt imprimé 100% coton avec encolure ronde et mancherons décontractés. Certifié OCS. 100% coton. Lavable en machine.

Longueur env. 66 cm
noir-écru imprimé 190.747.006
orange-écru imprimé 190.758.005
pomme-écru imprimé 190.769.005
lavande-écru imprimé 190.770.006
marine-écru imprimé 190.781.006

38, 40, 42, 44, 46,
T. 48, 50, 52, 54, 56 € 30.-

2 Vous préférez un style décontracté et moderne à la fois ? Alors, cette combinaison en jersey ne devrait pas manquer dans votre garde-robe ! Superbes détails : coupe décontractée avec jambes larges, viscose douce et fluide, encolure ronde, manches courtes, deux poches pratiques sur les côtés et fente avec fermeture boutonnée et boucle élastique au niveau du cou pour un enfilage aisé. Coulisse à hauteur de la taille pour une coupe flatteuse et un réglage individuel de la largeur. 95% viscose, 5% élasthanne. Lavable en machine.

Taille standard, Entrejambe env. 71 cm
marine 183.606.009 lavande 183.617.009
pomme 183.628.009

T. 38, 40, 42, 44, 46, 48, 50, 52, 54, 56 € 69.-

Longueur courte, Entrejambe env. 66 cm
marine 183.639.009 lavande 183.640.009
pomme 183.651.009

T. 19, 20, 21, 22, 23, 24, 25, 26 € 69.-

3 Corsaire orné de rubans décoratifs au bas des jambes. Ceinture élastique pour un confort optimal. 2 poches devant, 2 fausses poches arrière. Matière bengaline extensible et indéformable. Largeur pieds env. 45 cm. Livré sans la ceinture. 74% viscose, 23% polyamide, 3% élasthanne. Lavable en machine.

Entrejambe env. 49 cm
écru 683.371.006 émeraude 683.382.006
marine 683.398.006 gris pierre 683.406.006

38, 40, 42, 44, 46,
T. 48, 50, 52, 54, 56 € 45.-

4 Le bien-être à enfiler : robe aux rayures multicolores. La viscose douce en qualité ECOVERO signée

collection



4 Robe

55.-

- Viscose (Ecovero)
- Patte de boutonnage courte
- Motif à rayures mode
- Pour une jolie silhouette

Découvrez aussi notre
SITE WEB
witt.fr

4+5

Viscose

- Agréable à porter
- Respirante
- Régule l'humidité

Lenzing assure un confort absolu, tandis que la couture de séparation horizontale avec plis raffinés garantit un tombé flatteur. Détails : encolure ronde avec patte de boutonnage courte, manches ¾ avec manchettes boutonnées fendues et détails en synthétique à hauteur de la poitrine. 100% viscose (Ecovero). Lavable en machine.

Longueur env. 100 cm

marine-bleu ciel à rayures	176.452.004
rouge-coral à rayures	176.463.004
vert-bleu-vert à rayures	176.473.004
T. 38, 40, 42, 44, 46,	
48, 50, 52, 54, 56	€ 55.-

5 Bermuda avec ceinture élastique, passants et lien à nouer. 2 poches devant. Largeur pieds env. 52 cm. Qualité Ecovero signée Lenzing. 100% viscose (Ecovero). Lavable en machine.

Entrejambe env. 29 cm

bleu moyen-blanc imprimé	172.112.004
corail-blanc imprimé	172.123.004
marine-blanc imprimé	172.144.004
pomme-blanc imprimé	172.155.004
T. 38, 40, 42, 44, 46,	
48, 50, 52, 54, 56	€ 35.-

4 Robe

vert-bleu-vert à rayures



rouge-coral à rayures



marine-bleu ciel à rayures

MON ATOUT
SILHOUETTE

Coupe large flatteuse, motif affinant.

5 Bermuda

35.-

- Viscose (Ecovero)
- ceinture élastique
- Coupe confortable

ceinture élastique

pomme-blanc imprimé

corail-blanc imprimé

marine-blanc imprimé

bleu moyen-blanc imprimé

1 Pull

35.-

menthe

- parme
- rouge corail
- vieux rose
- jaune maïs
- gris chiné
- bleu roi
- blanc cassé
- bleu pétrole
- rouille
- noir
- bleu glacier
- taupe chiné
- fuchsia
- menthe
- marine
- pomme

3 Veste polaire

59.-

Mentonnière sur le col montant

océan-anthracite chiné

qualité polaire chaude

empiècement contrasté sur les côtés

fraise-anthracite chiné

Poches à glissière

MON ATOU SILHOUETTE

2 Chemisier à carreaux

40.-

• 50% coton

Easy Care

noir-blanc à carreaux

1 Pull en tricot bien taillé. Encolure ronde côtelée et bords-côtes aux manches courtes et à l'ourlet. Jersey fin. Soutient l'initiative « Cotton made in Africa ». 50% coton, 50% acrylique. Lavable en machine.

Longueur env. 62 cm

noir	649.189.051	gris chiné	649.236.051
rouille	649.204.051	vieux rose	649.163.051
parme	805.820.009	jaune maïs	649.258.051
marine	649.190.051	blanc cassé	649.178.051
fuchsia	649.214.051	bleu glacier	649.152.051
pomme	649.306.051	taupe chiné	649.247.051
bleu roi	649.270.051	rouge corail	649.225.051
menthe	649.281.051	bleu pétrole	649.269.051

38, 40, 42, 44, 46,
48, 50, 52, 54, 56

€ 35.-

2 Chemisier à carreaux décontracté et facile d'entretien. Col chemise, patte de boutonnage sur toute la longueur et poches poitrine plaquées. Manches ¾ fendues. Fentes latérales à l'ourlet arrondi pour une grande liberté de mouvement. Soutient l'initiative « Cotton made in Africa ». 50% coton, 50% polyester. Lavable en machine.

Longueur env. 64 cm

noir-blanc à carreaux
rouge-blanc à carreaux
océan-blanc à carreaux

676.614.025
676.625.025
676.632.025

38, 40, 42, 44, 46,
48, 50, 52, 54, 56

€ 40.-

3 Très douce et agréablement chaude ! Veste polaire avec mentonnière pratique sur le col montant, glissière sur toute la longueur et 2 poches à glissière. Coutures princesse pour une coupe parfaite et parties unies sur les côtés pour une silhouette affinée. 100% polyester. Lavable en machine.

Longueur env. 66 cm

fraise-anthracite chiné
océan-anthracite chiné

738.279.031
741.268.030

38, 40, 42, 44, 46,
48, 50, 52, 54, 56

€ 59.-

4 Confortable, de qualité et agréable à porter : jean à ceinture élastique et poches pratiques. La deuxième couture latérale et les nervures latérales affinent les jambes. Qualité extensible pour une coupe parfaite qui accompagne vos mouvements. Largeur pieds env. 40 cm. 98% coton, 2% élasthanne. Blanc : 96% coton, 4% élasthanne. Lavable en machine.

collection 

4 Jean

Conseil
Coupe

49.-

- Facile à enfiler
- Couture latérale avancée pour un effet affinant
- Coupe parfaite grâce à l'élasthanne
- Nervures affinentes
- Entretien facile



bleu blanchi

1+2,4,5

1

Cotton made in Africa

Avec ces articles, nous soutenons l'initiative „Cotton made in Africa“ (CmiA) qui s'engage à améliorer les conditions de vie des petits producteurs.

blanc

gris denim

bleu blanchi

darkblue-stone-washed

5 Pull col V

29.-

- Joli motif à rayures
- 50% coton



Nervures affinentes

Découvrez aussi notre
SITE WEB
witt.fr

Taille standard, Entrejambe env. 77 cm

blanc	347.782.104	gris denim	347.817.106
bleu blanchi			347.793.107
darkblue-stone-washed			347.801.107
T.	40, 42, 44, 46, 48, 50, 52, 54, 56		€ 49.-

Longueur courte, Entrejambe env. 72 cm

blanc	347.828.104	gris denim	347.851.106
bleu blanchi			347.839.107
darkblue-stone-washed			347.845.107
T.	20, 21, 22, 23, 24, 25, 26		€ 49.-

5 Pull en V au joli look rayé ! Finitions côtelées au niveau de l'encolure en V, des manches et de l'ourlet. 50% coton, 50% acrylique. Lavable en machine.

Longueur env. 62 cm

gris-menthe à rayures fines	130.870.005
T.	40, 42, 44, 46, 48, 50, 52, 54, 56, 58
	€ 29.-

collection



Nos modèles faciles à assortir :

nombreux coloris pour de superbes looks au quotidien !



1 Polo

35.-

cerise

bleu

marine

gris chiné

1 Élégant polo aux jolis détails à motif losanges. Patte de boutonnage pression et poches poitrine plaquées. Manches ¾ tendance avec bride et bouton décoratif. Soutient l'initiative « Cotton made in Africa ». 50% coton, 50% modal. gris chiné : 88% coton, 12% polyester. Lavable en machine.

Longueur env. 66 cm

bleu 687.600.010 écriu 687.611.011

cerise 687.622.010 marine 687.633.011

gris chiné 687.643.011

T. 38, 40, 42, 44, 46, 48, 50, 52, 54, 56 € 35.-

2 Facile à assortir et léger ! Débardeur avec encolure ronde passepoilée et ourlet droit. Qualité extensible confortable. Soutient l'initiative « Cotton made in Africa ». 95% coton, 5% élasthanne. Lavable en machine.

Longueur env. 62 cm

rose flamant 736.443.015 écriu 736.454.015

marine 736.465.015

T. 38, 40, 42, 44, 46, 48, 50, 52, 54, 56 € 20.-

1 écriu

2 Débardeur

20.-

- Qualité coton doux sur la peau
- Élasthanne
- Finitions passepoilées

STRETCH

marine



rose flamant



écriu



3 Débardeur en tricot facile à assortir en mélange de matières agréablement doux. Finitions côtelées à l'encolure en V flatteuse, aux emmanchures et à l'ourlet. Conception soignée. Soutient l'initiative « Cotton made in Africa ». 50% coton, 50% acrylique. Lavable en machine.

Longueur env. 62 cm

bleu glacier 164.099.025 vieux rose 164.103.025

blanc cassé 164.113.025 noir 164.124.025

marine 164.135.025 rouille 164.146.025

fuchsia 164.157.025 rouge corail 164.168.025

gris chiné 164.179.025 taupe chiné 164.180.025

jaune maïs 164.191.025 bleu pétrole 164.204.025

bleu roi 164.215.025 menthe 164.226.025

pomme 164.237.025 parme 164.248.025

T. 38, 40, 42, 44, 46, 48, 50, 52, 54, 56 € 35.-

4 Pantalon en qualité peu froissable, indispensable en voyage ! Mélange de matières extensible et ceinture élastique pour une coupe parfaitement ajustée, mais qui accompagne tous les mouvements. 2 poches devant et au dos. Largeur pieds env. 40 cm. 43% viscose, 42% polyester, 11% polyamide. 4% élasthanne. Lavable en machine.

3 Débardeur en tricot

35.-

- 50% coton
- Encolure en V affinante



vieux rose

gris chiné

bleu pétrole

pomme

menthe

rouille

bleu glacier

rouge corail

bleu roi

parme

jaune maïs

noir

fuchsia

marine

blanc cassé

taupe chiné



4 Pantalon

Conseil Coupe

55.-



Forme : Trento

- Hauteur de taille confortable
- Cuisses étroites
- Largeur de pieds étroite

Qualité très extensible

qualité jacquard peu froissable

1-3,5

i

Cotton made in Africa

Avec ces articles, nous soutenons l'initiative « Cotton made in Africa » (CmiA) qui s'engage à améliorer les conditions de vie des petits producteurs.

Taille standard, Entrejambe env. 77 cm

marine-écru à motifs 673.526.022
 anthracite-écru à motifs 673.536.022
 chocolat-écru à motifs 673.547.022
 kaki-écru à motifs 673.558.022
 T. 38, 40, 42, 44, 46, 48, 50, 52, 54, 56 € 55.-

Longueur courte, Entrejambe env. 72 cm

marine-écru à motifs 673.612.022
 anthracite-écru à motifs 673.628.022
 chocolat-écru à motifs 673.639.022
 kaki-écru à motifs 673.645.022
 T. 20, 21, 22, 23, 24, 25, 26 € 55.-

5 Le blazer en jean est un indispensable ! Coupe parfaite grâce aux coutures structurantes devant, au dos et aux épaulettes. Qualité coton extensible pour plus de confort.

Encolure ronde, glissière sur toute la longueur, 2 poches à glissière pratiques et manches longues avec petite fente. Soutient l'initiative « Cotton made in Africa ». 96% coton, 4% élasthanne. Bleu blanchi : 99% coton, 1% élasthanne. Lavable en machine.

Longueur env. 60 cm
 blanc 680.203.011 corail 680.226.010
 bleu blanchi 680.214.010
 T. 38, 40, 42, 44, 46, 48, 50, 52, 54, 56 € 69.-

6 T-shirt à manches courtes au joli motif imprimé. Qualité viscose douce et fluide avec encolure ronde. 95% viscose, 5% élasthanne. Lavable en machine.

Longueur env. 62 cm
 rouge-marine imprimé 726.494.027
 T. 38, 40, 42, 44, 46, 48, 50, 52, 54, 56 € 40.-

Ceinture élastique agréable

5 Blazer en jean

69.-

- 96% coton

STRETCH

blanc

bleu blanchi

corail

chocolat-écru à motifs

anthracite-écru à motifs

kaki-écru à motifs

chocolat-écru à motifs

marine-écru à motifs

Découvrez aussi notre SITE WEB witt.fr

6 T-shirt à manches courtes

40.-

- Viscose

STRETCH

collection



Très confortable :
jean en qualité extensible avec ceinture élastique

1 Pantalon

Conseil
Coupe

55.-

- 65% coton
- Facile à enfiler



STRETCH
ceinture élastique

Forme : Genf

- Hauteur de taille confortable
- Largeur normale aux cuisses
- Largeur de pieds standard

ceinture
élastique haute

marine

pour
une silhouette
affinée

2 T-shirt imprimé

30.-

- Pur coton
- Coupe décontractée aux épaules
- Manches à revers fixe
- Imprimé assorti



noir-écru
imprimé

beige-écru
imprimé

écru-noir
imprimé



1 Pantalon à ceinture élastique haute : Il n'est pas seulement très confortable, mais il dissimule aussi habilement les petites rondeurs. Patte à glissière et 2 fausses poches devant. 2 poches arrière plaquées. Largeur pieds env. 36 cm. 65% coton, 33% polyester, 2% élasthanne. Lavable en machine. Livré sans la ceinture.

Taille standard, Entrejambe env. 77 cm

kaki	432.257.236	bordeaux	432.263.211
marine	432.274.203	noir	727.115.190
sable	727.126.237	taupe foncé	782.022.108
T.	38, 40, 42, 44, 46, 48, 50, 52, 54, 56		€ 55.-

Longueur courte, Entrejambe env. 72 cm

kaki	432.291.212	bordeaux	432.304.217
marine	432.315.206	noir	727.137.157
sable	727.148.264	taupe foncé	782.033.108
T.	20, 21, 22, 23, 24, 25, 26		€ 55.-

Longueur extra courte, Entrejambe env. 67 cm

kaki	805.546.100	bordeaux	805.557.099
marine	805.568.099	noir	805.579.104
sable	805.580.099	taupe foncé	805.591.092
T.	205, 215, 225, 235, 245, 255, 265		€ 55.-

2 T-shirt à encolure ronde avec motif graphique harmonieux. Manches courtes à revers fixe. Certifié GOTS. 100% coton. Lavable en machine.

Longueur env. 66 cm

écru-noir imprimé	181.509.005
beige-écru imprimé	181.510.005
noir-écru imprimé	181.521.005
T.	38, 40, 42, 44, 46, 48, 50, 52, 54, 56

3 Ce chemisier long en jean est un classique revisité à l'effat flatteur ! Col chemise, patte de boutonnage pression, poches poitrine plaquées à rabat avec boutons-pression et poches latérales cousues. Coupe décontractée et pli creux au dos pour des rondeurs dissimulées. Manches longues avec manchettes et bouton-pression. Soutient l'initiative « Cotton made in Africa ». 100% coton. Lavable en machine.

Longueur env. 80 cm

bleu blanchi	181.735.007	mauve	181.746.005
T.	38, 40, 42, 44, 46, 48, 50, 52, 54, 56		€ 49.-

4 Superbe T-shirt à rayures ! Encolure ronde et ourlet légèrement arrondi. Manchons décontractés à revers fixe. Soutient l'initiative « Cotton made in Africa ». 100% coton. Lavable en machine.



3 Jean-chemisier long

49.-

- Pur coton
- Boutons-pression pratiques
- Poches cousues latérales
- Plis creux au dos pour plus d'ampleur

3+4



bleu blanchi

4 T-shirt imprimé

35.-

- Pur coton
- Coupe décontractée aux épaules
- Rayures assorties sur la couture latérale

3 mauve



4 T-shirt imprimé

Longueur env. 66 cm

mauve-bleu foncé à rayures fines 182.080.004

38, 40, 42, 44, 46,

T. 48, 50, 52, 54, 56 € 35.-

5 Sweatshirt décontracté avec superbe motif imprimé. Encolure ronde réglable en largeur grâce à la coulisse. Mancherons et ourlet droit. Certifié OCS. 50% coton, 50% polyester. Lavable en machine.

Longueur env. 66 cm

beige-noir imprimé 180.313.006

38, 40, 42, 44, 46,

T. 48, 50, 52, 54, 56 € 40.-

6 Vous allez l'adorer ! Robe en jersey confortable avec superbe motif imprimé. Manches courtes et ourlet droit. Certifié OCS. 50% coton, 50% polyester. Lavable en machine.

Longueur env. 94 cm

beige-noir imprimé 181.418.006

38, 40, 42, 44, 46,

T. 48, 50, 52, 54, 56 € 40.-

5 Sweat-shirt

40.-

- 50% coton
- Qualité jersey molletonnée
- Encolure ronde avec coulisse
- Détails en matière synthétique



6 Robe en jersey

40.-

- 50% coton
- Qualité jersey molletonnée
- Tricoté
- Imprimé décoratif



At least 50% OCS organically grown cotton certified by CU 1105712



1+3,4

i **Cotton made in Africa**
Avec ces articles, nous soutenons l'initiative „Cotton made in Africa“ (CmiA) qui s'engage à améliorer les conditions de vie des petits producteurs.



ceinture élastique®
CC
 Coupe Courte

 PUR COTON

bleu délavé

1 Jean

40.-

- Denim doux
- Facile à enfiler
- Boutons décoratifs aux poches
- Confortable à porter



bleu blanchi

1+2,4

i

Cotton made in Africa

Avec ces articles, nous soutenons l'initiative « Cotton made in Africa » (CmiA) qui s'engage à améliorer les conditions de vie des petits producteurs.

1 Enfilage aisé : jean doux avec taille élastique et empiècement avant lisse. Boutons décoratifs sur les 2 poches piquées, fausse patte à glissière. Largeur pieds env. 38 cm. Soutient l'initiative « Cotton made in Africa ». 100% coton. Lavable en machine.

Taille standard, Entrejambe env. 77 cm
 bleu blanchi 726.053.005
 bleu délavé 726.064.005
 38, 40, 42, 44, 46, € 40.-
 T. 48, 50, 52, 54, 56

Longueur courte, Entrejambe env. 72 cm
 bleu blanchi 726.075.005
 bleu délavé 726.086.005
 T. 20, 21, 22, 23, 24, 25, 26 € 40.-

2 Jupe en jean tendance avec ceinture élastique et empiècements horizontaux à l'avant et à l'arrière. 2 poches latérales avec 3 boutons fantaisie. Soutient l'initiative « Cotton made in Africa ». 100% coton. Lavable en machine.

Taille standard, Longueur env. 64 cm
 bleu blanchi 726.097.007
 bleu délavé 726.101.007

T. 38, 40, 42, 44, 46, € 40.-
 T. 48, 50, 52, 54, 56

Longueur courte, Longueur env. 60 cm
 bleu blanchi 726.112.007
 bleu délavé 726.123.007
 T. 20, 21, 22, 23, 24, 25, 26 € 40.-

3 T-shirt très agréable à porter au joli motif floral devant. Encolure ronde passepoilée. Manches courtes. Jersey fin. 100% coton (OCS). Lavable en machine.
Longueur env. 62 cm
 rose 648.335.073 blanc 389.363.137
 menthe tendre 648.342.075

T. 38, 40, 42, 44, 46, € 30.-
 T. 48, 50, 52, 54, 56

4 Robe confortable et facile d'entretien en qualité seersucker agréable à porter. Col che-



bleu blanchi

2 Jupe en jean

40.-

- Denim doux
- Empiècements devant et au dos
- Poche
- Boutons décoratifs
- Coupe moderne



bleu délavé

3 T-shirt

30.-

- Encolure ronde passepoilée

PUR COTON



rose



menthe tendre



At least 50% OCS organically grown cotton, certified by COT 1100712

blanc



4 Robe

45.-

- 70% coton
- Qualité seersucker
- Poches cousues latérales
- Ourlet légèrement arrondi

rose flamant



bleu glacier



mise, mancherons et pinces poitrine structurantes. Patte de boutonnage sur toute la longueur. Poches latérales cousues et ourlet légèrement arrondi. Passants et lien à nouer. Soutient l'initiative « Cotton made in Africa ». 70% coton, 30% viscose. Lavable en machine.

Longueur env. 100 cm
 bleu glacier 726.574.005
 rose flamant 726.585.005
 T. 38, 40, 42, 44, 46, € 45.-
 T. 48, 50, 52, 54, 56

5 Qualité bouclé extrêmement douce : pull avec motif ajouré sur les manches courtes allongées. Finition des manches côtelée durablement extensible. Aspect tricoté sur l'avers devant. 100% acrylique. Lavable en machine.
Longueur env. 62 cm
 vanille 660.762.018 vert tilleul 660.750.018
 vieux rose 660.739.018
 bleu glacier 660.749.018

T. 40, 42, 44, 46, 48, € 30.-
 T. 50, 52, 54, 56

6 Chemisier en qualité jersey agréable et indéformable. Motif floral très facile à assortir ! Col chemise, pinces poitrine, manches ¾ avec manchettes et fentes. Certifié OCS. 50% coton, 50% polyester. Lavable en machine.

Longueur env. 64 cm
 marine-rose imprimé 661.583.007
 T. 40, 42, 44, 46, 48, € 40.-
 T. 50, 52, 54, 56

7 Facile à enfiler ! Jupe à la coupe légèrement évasée et ceinture élastique. Qualité crêpe pratique et facile d'entretien. Livré sans la ceinture. Poches latérales. 98% polyester, 2% élasthanne. Lavable en machine.

Longueur env. 72 cm
 beige 684.918.014 gris pierre 684.929.014 marine 684.930.014
 T. 40, 42, 44, 46, 48, € 35.-
 T. 50, 52, 54, 56

MES BASIQUES

Offre et prix
irrésistibles !

- Qualité bouclé légère
- Tricot ajouré aux manches
- Manches courtes allongées
- Partie tricotée sur l'envers devant
- Confortable à porter

bleu
glacier



vieux rose



vert tilleul



vanille

Pull en qualité bouclé
incroyablement légère !

6 Chemisier en
jersey

40.-

- 50%
coton
- Qualité
jersey
indéfor-
mable



At least 50% OCS
organically grown cotton
certified by CU 1105712



7 Jupe

35.-

- Qualité crêpe
- Peu froissable
- Entretien
facile
- Forme
à panneaux

STRETCH
ceinture
élastique



marine

beige

gris pierre

5 Pull

30.-

MES BASIQUES

Offre et prix irrésistibles !

1 Polo

35.-

- Petites pierres brillantes fantaisie



2 T-shirt

30.-

sable

- Mancherons
- Petites pierres brillantes fantaisie



3 Chemisier

40.-

- Qualité structurée
- Encolure ronde avec V ouvert
- plis affinants devant



écru



1 Polo imprimé facile à assortir avec petites pierres brillantes fantaisie au col et le long de la glissière. Manches courtes. Qualité jersey fin agréable à porter. Certifié GOTS. 100% coton. Lavable en machine.

Longueur env. 66 cm

bois de rose-écru imprimé 683.915.007
T. 40, 42, 44, 46, 48, 50, 52, 54, 56 € 35.-

2 Très joli : T-shirt avec application brillante. Superbe encolure et mancherons. Soutient l'initiative « Cotton made in Africa ». 100% coton. Lavable en machine.

Longueur env. 66 cm

bleu clair 665.630.005
rose 665.647.005
sable 665.652.005
T. 40, 42, 44, 46, 48, 50, 52, 54, 56 € 30.-

3 Chemisier facile à enfiler. Pattes structurantes aux épaules devant et au dos. Encolure ronde avec V ouvert et pli creux. Ourlet légèrement arrondi. Soutient l'initiative « Cotton made in Africa ». 100% coton. Lavable en machine.

Longueur env. 64 cm

écru 727.261.030 vert tilleul 727.272.029
bois de rose 727.283.030
T. 38, 40, 42, 44, 46, 48, 50, 52, 54, 56 € 40.-

4 Superbe motif graphique en fils teintés. Coupe raffinée et sportive. T-shirt facile d'entretien avec encolure ronde et manches 3/4. Soutient l'initiative « Cotton made in Africa ». 60% coton, 40% polyester. Lavable en machine.

Longueur env. 66 cm

hortensia-écru à rayures 673.403.010
bleu ciel-écru à rayures fines 673.413.009
bleu vert-écru à rayures fines 673.423.009
T. 38, 40, 42, 44, 46, 48, 50, 52, 54, 56 € 45.-

5 Jean 7/8 facile à enfiler et qualité popeline légère et aérée. Ceinture élastique, fausse patte à glissière et 2 poches arrière plaquées. Passants et ceinture à nouer. Soutient l'initiative « Cotton made in Africa ». 98% coton, 2% élasthanne. Lavable en machine.

Taille standard, Entrejambe env. 65 cm

beige 727.421.025 kaki 727.432.025
bois de rose 727.443.025
T. 38, 40, 42, 44, 46, 48, 50, 52, 54, 56 € 40.-

Longueur courte, Entrejambe env. 60 cm

beige 727.453.025 kaki 727.464.025
bois de rose 727.475.025
T. 20, 21, 22, 23, 24, 25, 26 € 40.-

6 Bermuda en jean facile à enfiler en qualité coton agréable. Coutures contrastées, fausse patte à glissière et poches arrière plaquées. Ceinture élastique avec passants et ceinture à nouer. Soutient l'initiative « Cotton made in Africa ». 98% coton, 2% élasthanne. Lavable en machine.

Entrejambe env. 25 cm

beige 727.395.026 kaki 727.409.027
bois de rose 727.410.026
T. 38, 40, 42, 44, 46, 48, 50, 52, 54, 56 € 35.-

7 Joli T-shirt avec motif coloré et mélange coton-modal confortable. Encolure ronde et mancherons. Soutient l'initiative « Cotton made in Africa ». 50% coton, 50% modal. Lavable en machine.

Longueur env. 62 cm

sable-kaki imprimé 727.227.026
rose flamant-bleu imprimé 727.205.026
vert tilleul-rose flamant imprimé 727.216.026
T. 38, 40, 42, 44, 46, 48, 50, 52, 54, 56 € 30.-

4 T-shirt

45.-

- 60% coton

hortensia-écru à rayures



2-7

i **Cotton made in Africa**
Avec ces articles, nous soutenons l'initiative « Cotton made in Africa » (CmiA) qui s'engage à améliorer les conditions de vie des petits producteurs.

sable-kaki imprimé 7 T-shirt

30.-

- 50% coton et 50% modal
- Mancherons
- Confortable à porter



vert tilleul-rose flamant imprimé

rose flamant-bleu imprimé

En 3 coloris !

5 Jean

40.-

- 98% coton
- Facile à enfiler
- Ceinture à nouer
- Deux poches plaquées au dos



STRETCH
ceinture «lastique»

bois de rose

- 98% coton
- Facile à enfiler
- Ceinture à nouer
- Deux poches plaquées au dos
- Coutures contrastées

STRETCH
ceinture «lastique»

5+6

beige

kaki



6 Bermuda en jean

35.-

Différentes longueurs : jean estival facile à enfiler !

MES BASIQUES

Offre et prix irrésistibles !



bleu délavé

1 Jean

40.-

Ceinture élastique



Forme : Oslo

- Hauteur de taille confortable
- Cuisses larges
- Largeur de pieds standard



taupe gris marine bleu blanchi beige vert roseau blanc



2 Polo

35.-

- Col polo avec encolure en V



1 Jeans offrant une grande liberté de mouvement, léger et agréable à porter même en été grâce à la qualité coton. Ceinture élastique, 2 poches et empiècement au dos. Largeur pieds env. 42 cm. 100% coton. Lavable en machine.

Taille standard, Entrejambe env. 77 cm

gris	459.254.051	marine	459.243.070
blanc	217.481.032	vert roseau	217.516.069
beige	217.492.026	bleu délavé	217.470.076
taupe	459.264.039	bleu blanchi	217.469.045
T.	40, 42, 44, 46, 48, 50, 52, 54, 56		€ 40.-

Longueur courte, Entrejambe env. 72 cm

gris	459.297.054	marine	459.286.063
blanc	217.549.070	vert roseau	217.566.034
beige	217.550.062	bleu délavé	217.538.061
taupe	459.301.051	bleu blanchi	217.527.052
T.	20, 21, 22, 23, 24, 25, 26		€ 40.-

2 Polo à imprimé floral avec col polo et V ouvert. Qualité jersey fin agréable à porter en pur coton. Certifié GOTS. 100% coton. Lavable en machine.

Longueur env. 66 cm

lavande-eucalyptus imprimé	728.773.006
T.	38, 40, 42, 44, 46, 48, 50, 52, 54, 56

3 Doux et soigné ! Pull à superbe motif ajouré et tricoté devant. Encolure ronde avec fausse patte de boutonnage et boutons fantaisie. Conception soignée et finitions côtelées. 100% acrylique. Lavable en machine.

Longueur env. 62 cm

aigue-marine	160.962.022
abricot	347.410.088
parme	347.426.087
vanille	347.437.087
T.	40, 42, 44, 46, 48, 50, 52, 54, 56

4 Veste idéale pour les jours froids ! Micropolaire douce et chaude. Extérieur coupe-vent et imperméable. Capuche pratique, fermeture à glissière protégée et bords extensibles aux manches. 2 poches et une poche intérieure boutonnée. 100% polyester. Doublure : 100% polyester (micro-polaire). Lavable en machine.

Taille standard, Longueur env. 70 cm

marine	123.467.004	bleu pétrole	123.478.038
mûre	123.490.006	noir	123.504.039
châtaigne	307.471.034	kaki clair	307.482.016
blanc cassé	544.320.032		
T.	38, 40, 42, 44, 46, 48, 50, 52, 54, 56		€ 69.-

Longueur courte, Longueur env. 66 cm

marine	123.605.024	bleu pétrole	123.616.037
mûre	123.627.018	noir	123.638.037
châtaigne	307.493.039	kaki clair	307.506.046
blanc cassé	544.331.034		
T.	19, 20, 21, 22, 23, 24, 25, 26, 27		€ 69.-

5 Doux et chaud : joli pull à encolure ronde. Conception soignée : pour une forme durable. Bords-côtes aux manches longues et à l'ourlet. 100% acrylique. Lavable en machine.

Longueur env. 62 cm

rose	168.493.314	bleu	168.502.309
vert d'eau	168.518.309	parme	168.524.312
gris chiné	168.534.304	ocre	174.452.219
terre cuite	174.485.219	bordeaux	174.496.221
bleu roi	174.509.222		
T.	40, 42, 44, 46, 48, 50, 52, 54, 56, 58		€ 23.-



3 Pull

35.-

- Motif tricoté avec partie ajourée devant
- Avec patte de boutonnage décorative
- Conception soignée

parme

abricot

aigue-marine

vanille





CC
Coupe
Courte

CHALEUR
INTENSE

mûre



kaki clair

châtaigne

marine

noir

bleu pétrole

5 Pull col rond

23.-

parme

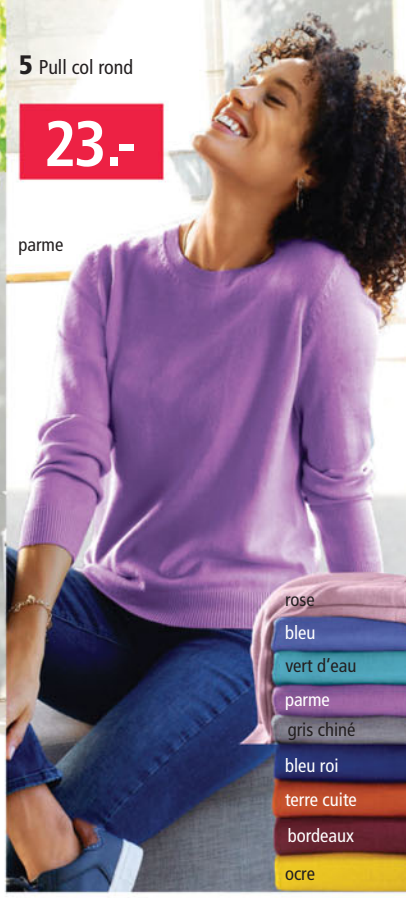

rose

bleu

vert d'eau

parme

gris chiné

bleu roi

terre cuite

bordeaux

ocre



4 blanc cassé

4 Veste

Imperméable et coupe-vent :
veste avec doublure polaire !

69.-



1 Corsaire

35.-

ceinture élastique

Forme : Oslo

- Hauteur de taille confortable
- Cuisses larges
- Largeur de pieds standard

noir-blanc à carreaux

rouge



1 Très pratiques à enfiler ! Corsaire avec partie lisse devant et ceinture élastique au dos. Plis repassés affinants devant et au dos. 2 poches plaquées devant. Entretien facile. Rubans et œillets décoratifs au bas des jambes. Largeur pieds env. 49 cm. Livré sans la ceinture. 100% polyester. Lavable en machine. **Entrejambe env. 49 cm**

rouge 684.033.005
marine 684.044.005
écru 684.055.005
gris pierre 684.066.005
noir-blanc à carreaux 684.077.005

T. 40, 42, 44, 46, 48, 50, 52, 54, 56 € 35.-

2 Facile à assortir et très confortable : veste en tricot avec motif ajouré estival devant et sur les manches. Col en tricot lisse. Col en V et patte de boutonnage à bords arrondis.

2 poches plaquées. Entretien facile. 53% acrylique, 47% coton. Lavable en machine.

Longueur env. 66 cm

noir-gris clair chiné 683.982.019
marine-bleu clair chiné 683.993.019
rouge-écru chiné 684.001.019
T. 40, 42, 44, 46, 48, 50, 52, 54, 56 € 40.-

3 Enfilez cette jupe à l'imprimé original et découvrez son confort absolu ! Coupe légèrement évasée et affinante avec ceinture élastique. Qualité ultra-douce. 100% viscose. Lavable en machine.

Taille standard, Longueur env. 60 cm

noir à pois 774.482.087
noir motif à fleurs 774.493.083
T. 40, 42, 44, 46, 48, 50, 52, 54, 56, 58 € 20.-

2 Veste en tricot

40.-

- Fils chinés
- Ajouré

noir-gris clair chiné



rouge-écru chiné

marine-bleu clair chiné

noir-gris clair chiné

3 Jupe

20.-

- Pure viscose
- Tombé fluide

CC Ceinture élastique Coupe Courte

noir motif à fleurs



noir à pois

Longueur courte, Longueur env. 56 cm

noir à pois 774.545.086
noir motif à fleurs 774.556.081

T. 20, 21, 22, 23, 24, 25, 26, 27, 28, 29 € 20.-

4 Pantalon léger en qualité viscose douce et fluide au toucher soyeux. Ceinture élastique confortable. 2 poches pratiques. Largeur pieds env. 40 cm. 100% viscose. Lavable en machine.

Taille standard, Entrejambe env. 77 cm

noir-sable imprimé 829.019.015
noir-écru imprimé 829.041.015
marine-blanc imprimé 829.063.015
beige-écru imprimé 829.110.015
grège-écru-imprimé 829.121.015
T. 40, 42, 44, 46, 48, 50, 52, 54, 56 € 35.-

Longueur courte, Entrejambe env. 72 cm

noir-sable imprimé 829.154.015
noir-écru imprimé 829.193.015
marine-blanc imprimé 829.234.015
beige-écru imprimé 829.471.015
grège-écru-imprimé 829.609.015
T. 20, 21, 22, 23, 24, 25, 26 € 35.-

5 Très agréable à porter ! Joli polo à imprimé floral, petites pierres brillantes fantaisie sur le col et le long de la glissière courte.

Manches ¾. Qualité jersey fin facile d'entretien. Certifié GOTS. 100% coton. Lavable en machine.

Longueur env. 66 cm

rouge-gris imprimé 684.012.018
T. 40, 42, 44, 46, 48, 50, 52, 54, 56 € 35.-

MES BASIQUES

Offre et prix irrésistibles !

- Pure viscose
- Coupe confortable
- Différents motifs

ceinture élastique



Forme : Oslo

- Hauteur de taille confortable
- Cuisses larges
- Largeur de pieds standard

noir-écru imprimé

noir-sable imprimé

grège-écru imprimé

marine-blanc imprimé

beige-écru imprimé

Découvrez aussi notre

SITE WEB
witt.fr

3+4



Viscose

- Agréable à porter
- Respirante
- Régule l'humidité

5 Polo

35.-

- Petites pierres brillantes fantaisie



Made with Organic Materials
Certified by Control Union
CU 1105712

4 noir-sable imprimé



4 Pantalon

Pantalon estival en viscose fluide et douce !

35.-

1 Polo

30.-

- Détails contrastés
- Motif floral
- Entretien facile
- Confortable à porter



sable-fuchsia imprimé

1+2,4

i
Cotton made in Africa
Avec ces articles, nous soutenons l'initiative „Cotton made in Africa“ (CmiA) qui s'engage à améliorer les conditions de vie des petits producteurs.



MES BASIQUES

Offre et prix irrésistibles !

1 Polo à imprimé floral avec col polo, patte de boutonnerie et extrémités des manches contrastées. Qualité jersey fin agréable à porter en pur coton. Soutient l'initiative « Cotton made in Africa ». 100% coton. Lavable en machine.

Longueur env. 66 cm	
pomme-citron imprimé	161.035.026
bleu-fuchsia imprimé	471.957.090
rose-fuchsia-imprimé	472.144.087
sable-fuchsia imprimé	472.615.090
citron-fuchsia imprimé	473.646.084
	38, 40, 42, 44, 46,
	48, 50, 52, 54, 56
T.	€ 30.-

2 Lot de 2 pratique : jupe en jersey avec taille élastique et couture centrale à l'arrière. 1x motif floral, 1x uni. Mélange coton et modal agréable à porter. Soutient l'initiative « Cotton made in Africa ». 50% coton, 50% modal. Lavable en machine.

2 pièces, Longueur env. 64 cm	
eucalyptus + eucalyptus-blanc imprimé	676.031.055
mauve + mauve-blanc imprimé	676.111.054
noir + noir-blanc imprimé	676.235.056
	38, 40, 42, 44, 46,
	48, 50, 52, 54, 56
T.	€ 55.-

3 Uni et à motifs : lot de 2 pantalons faciles à enfiler et agréables à porter, qualité estivale. Largeur pieds env. 40 cm. Poches latérales. Qualité douce et respirante. 100% viscose. Lavable en machine.

Le lot (2 pièces) : Taille standard, Entre-jambe env. 77 cm	
rose flamant + rose flamant imprimé	685.273.009
réséda + réséda imprimé	685.284.009
taupe + taupe imprimé	685.295.009
gris pierre + gris pierre imprimé	685.309.009
	40, 42, 44, 46, 48,
	50, 52, 54, 56
T.	€ 55.-

Le lot (2 pièces) : Longueur courte, Entre-jambe env. 72 cm	
rose flamant + rose flamant imprimé	685.332.009
réséda + réséda imprimé	685.343.009
taupe + taupe imprimé	685.353.009
gris pierre + gris pierre imprimé	685.364.009
	20, 21, 22, 23, 24, 25, 26
T.	€ 55.-

4 Un basique polyvalent ! T-shirt, effet brillant devant. Encolure ronde et manches courtes. Soutient l'initiative « Cotton made in Africa ». 100% coton. Lavable en machine.

Longueur env. 66 cm	
écru	684.736.011
orchidée	684.747.011
menthe	684.758.011
T.	€ 30.-
	40, 42, 44, 46, 48, 50, 52, 54, 56

5 Classique facile à assortir ! gilet matelassé avec motif flatteur et passepoil contrasté. Encolure en V, patte boutonnerie pression. Poches à glissière dans les coutures princesse. 100% polyester. Doublure : 100% polyester. Passepoil : 100% polyester. Lavable en machine.

Longueur env. 66 cm	
rose	684.237.003
marine	684.226.003
	40, 42, 44, 46, 48,
	50, 52, 54, 56
T.	€ 45.-

2 Jupe en jersey

2 pièces

55.-

- 50% coton
- Lot de 2
- ceinture élastique intégrée
- Très agréable à porter

ceinture élastique

noir + noir-blanc imprimé

eucalyptus + eucalyptus-blanc imprimé

mauve + mauve-blanc imprimé



Lot de 2 pantalons !

2 pantalons – 1 prix ! 2 modèles et 4 coloris !

Lot de 2 !

taupe +
taupe imprimé

ceinture
élastique



Forme : Oslo

- Hauteur de taille confortable
- Cuisses larges
- Largeur de pieds standard

i **Viscose**

- Agréable à porter
- Respirante
- Régule l'humidité



rose flamant + rose
flamant imprimé

rose flamant + rose
flamant imprimé

rose flamant + rose
flamant imprimé

4 T-shirt

30.-



orchidée



écru



5 Gilet matelassé

45.-

- Matelassage affinant
- Passepoil contrasté

beige



3 Lot de 2 pantalons

55.-

MES BASIQUES

Offre et prix irrésistibles !

1 T-shirt à manches ¾

20.-



kaki-noir imprimé

bleu foncé-noir imprimé

bruyère-noir imprimé

rouille-noir imprimé

2 Veste en tricot

35.-

• Motif ajouré léger

lie-de-vin

grège

bleu tourterelle

3 Pull

30.-

• Superbe bouclé
• Qualité légère, confortable à porter

blanc cassé

4 Pull

35.-

• Superbe bouclé
• Qualité légère, confortable à porter
• lavez, séchez, portez

abricot

3-4

aigue-marine

rose

vert tilleul

abricot

blanc cassé

parme

5 T-shirt long

20.-

• Coupe longue affinante



écru-pistache imprimé

1 T-shirt à manches ¾ orné d'une multitude de petites feuilles formant un joli motif. Encolure ronde avec petit V et fausse patte de boutonnage courte. 100% coton. Lavable en machine.

Longueur env. 66 cm

bruyère-noir imprimé 100.915.020
rouille-noir imprimé 416.726.115
kaki-noir imprimé 416.737.114
bleu foncé-noir imprimé 416.748.114

T. 40, 42, 44, 46, 48, 50, 52, 54, 56, 58

€ 20.-

2 Motif ajouré aéré et légèrement transparent : veste en tricot avec encolure en V flatteuse. Patte de boutonnage également ornée d'un motif ajouré. Finitions côtelées. 100% acrylique. Lavable en machine.

Longueur env. 66 cm

lie-de-vin 665.721.006
grège 665.738.006
bleu tourterelle 665.749.006

T. 40, 42, 44, 46, 48, 50, 52, 54, 56 € 35.-

3 Pull aux doux coloris d'été. Encolure ronde et finitions côtelées. Finement tricoté. 100% acrylique. Lavable en machine.

Longueur env. 62 cm

rose 627.874.058 vert tilleul 828.275.089
parme 828.242.090 blanc cassé 828.253.071
abricot 828.264.071 aigue-marine 627.852.058

T. 40, 42, 44, 46, 48, 50, 52, 54, 56 € 30.-

4 Pull léger en fine qualité bouclé. Encolure ronde et finitions côtelées aux manches ¾ et à l'ourlet. Conception soignée. 100% acrylique. Lavable en machine.

Longueur env. 66 cm

rose 648.609.036 vert tilleul 648.643.036
parme 648.615.036 blanc cassé 648.620.036
abricot 648.631.036 aigue-marine 648.594.036

T. 40, 42, 44, 46, 48, 50, 52, 54, 56 € 35.-

5 Comment obtenir un look parfait ? Avec un T-shirt long joliment imprimé comme celui-ci ! Coupe évasée avec pli creux devant, assurant une largeur agréable. Encolure ronde passepoilée et manches ¾. 100% coton. Lavable en machine.

6 Pantalon

35.-



ceinture élastique

Forme : Oslo

- Hauteur de taille confortable
- Cuisses larges
- Largeur de pieds standard

lie de vin



couleur chamois

marine

blanc

vert olive

1+5-7



Cotton made in Africa

Avec ces articles, nous soutenons l'initiative „Cotton made in Africa“ (CmiA) qui s'engage à améliorer les conditions de vie des petits producteurs.



7 Débardeur

18.-



8 Veste en tricot

33.-

- Superbe motif losanges ajouré
- Superbe broderie florale
- boutons imitation corne



Longueur env. 74 cm

écru-pistache imprimé 128.711.005
écru-rose imprimé 128.722.006
écru-abricot imprimé 128.733.006

T. 40, 42, 44, 46, 48, 50, 52, 54, 56, 58 € 20.-

6 Pantalon avec ceinture élastique confortable, passants et 2 poches pratiques. Largeur pieds env. 42 cm. 100% coton. Lavable en machine.

Taille standard, Entrejambe env. 77 cm

blanc 662.542.026 lie de vin 662.574.059
marine 662.633.035 vert olive 662.564.040
couleur chamois 662.553.026

T. 38, 40, 42, 44, 46, 48, 50, 52, 54, 56 € 35.-

Longueur courte, Entrejambe env. 72 cm

blanc 656.828.021 lie de vin 656.850.015
marine 656.861.031 vert olive 656.849.049
couleur chamois 656.839.034

T. 19, 20, 21, 22, 23, 24, 25, 26, 27, 28 € 35.-

7 Débardeur à motif imprimé exotique. Il vous donnera envie de voyage ! Col V passepoilé et em-manchures. 100% coton. Lavable en machine.

Longueur env. 66 cm

vert olive à motifs 547.312.088
T. 40, 42, 44, 46, 48, 50, 52, 54, 56, 58 € 18.-

8 Un classique indémodable ! La veste en tricot avec motif ajouré et broderies florales multicolores devant. Tricot lisse au dos. Boutons imitation corne. Bords-côtes confortables aux manches et à l'ourlet. 100% acrylique. Lavable en machine.

Longueur env. 62 cm

sable 132.242.004
T. 40, 42, 44, 46, 48, 50, 52, 54, 56, 58 € 33.-

Parfait pour l'été :
pantalon facile à enfiler !

1 Robe d'été

27.-

• Coupe en A



noir

fuchsia



2 Robe d'été

49.-

• Jersey fin
• 50% modal

i

Modal

- Brillance soyeuse et mate
- Confort et douceur
- Élastique et indéformable
- Facile d'entretien et durable
- Peu froissable et facile à repasser

abricot-
terre cuite

3 Robe d'été

35.-

• Jersey fin
• Viscose
• Coupe évasée

3+5,6

i

Viscose

- Agréable à porter
- Respirante
- Régule l'humidité

4 Maillot
de bain

40.-

- Bon. B, C, D
- Coques
douces
- Ruban
élastique
sous la
poitrine

Vue
de dos



STRETCH



aigue-marine-
bleu pétrole

Jour de plage !

Avec des robes d'été ultra-légères et des maillots de bain super confortables, les vacances sont encore plus agréables !

1 Avec ses anneaux décoratifs aux bretelles, cette robe d'été ne manque pas d'originalité. Coupe évasée affinante avec encolure ronde. 100% coton. Lavable en machine.

Longueur env. 100 cm

fuchsia 363.852.047 noir 364.049.047

T. 38/40, 42/44, 46/48, 50/52, 54/56, 58/60 € 27.-

2 Mélange d'imprimés tendance : robe d'été en mélanges coton/modal doux. Encolure en V arrondie et mancherons décontractés. Jersey fin. 50% coton, 50% modal.

Longueur env. 100 cm

chamois-jade imprimé 803.610.005

T. 38/40, 42/44, 46/48, 50/52, 54/56 € 49.-

3 Coupe évasée flatteuse et dégradé de couleurs tendance : robe d'été ornée d'un élément sur l'encolure ronde. Jersey fin. 95% viscose, 5% élasthanne.

Longueur env. 95 cm

aigue-marine-bleu pétrole 698.673.008

abricot-terre cuite 698.694.008

T. 38/40, 42/44, 46/48, 50/52, 54/56 € 35.-

4 Séduisant mélange de motif léopard et de rayures éclatantes : ce maillot de bain vous sublimera ! Encolure en V flatteuse devant et décolléte arrondi au dos. Bonnets doux avec ruban sous poitrine. Fronces affinantes sur le côté. 80% polyamide, 20% élasthanne.

Bon. B noir-blanc imprimé 725.743.008

Bon. C noir-blanc imprimé 725.753.008

Bon. D noir-blanc imprimé 725.764.008

T. 40, 42, 44, 46, 48, 50, 52, 54, 56 € 40.-

5 Le motif : ultra-moderne ! Robe d'été à la coupe évasée flatteuse. Encolure en V dégagée affinante et mancherons décontractés. Jersey fin doux. 95% viscose, 5% élasthanne.

Longueur env. 110 cm

vert tilleul-kaki 722.813.005

T. 38/40, 42/44, 46/48, 50/52, 54/56 € 35.-

6 Robe d'été à la coupe évasée flatteuse. Imprimé animal sauvage. Encolure ronde ornée d'une petite fente et d'une boucle décorative. Mancherons décontractés et lien à nouer. Viscose en qualité ECOVERO de Lenzing. Jersey fin. 95% viscose (EcoVero), 5% élasthanne.

5 Robe d'été

35.-

- Jersey fin
- Viscose
- Coupe évasée



MON ATOUT
SILHOUETTE

6 Robe d'été

35.-

- Jersey fin
- Avec viscose (Ecovero)
- Coupe évasée



MON ATOUT
SILHOUETTE

7 Haut de maillot de bain

40.-

- Bon. B, C, D
- Bretelles réglables
- Avec armatures

ambre

champagne-chocolat imprimé



chocolat-champagne imprimé



ambre

8 Bas de maillot de bain

30.-

STRETCH

Longueur env. 95 cm

champagne-chocolat imprimé

719.659.007

T. 38/40, 42/44, 46/48, 50/52, 54/56

€ 35.-

7 Ne passez pas à côté de ce haut de maillot de bain ! Bretelles réglables. Bonnets amovibles et armatures. 80% polyamide, 20% élasthanne.

Bon. B champagne-chocolat imprimé 721.865.007

Bon. C champagne-chocolat imprimé 721.945.007

Bon. D champagne-chocolat imprimé 721.967.007

Bon. B ambre 721.934.007

Bon. C ambre 721.956.007

Bon. D ambre 721.978.007

T. 40, 42, 44, 46, 48, 50, 52, 54 € 40.-

8 Motif animal : slip de maillot de bain pour profiter de la baignade ! Large bordure. 80% polyamide, 20% élasthanne.

chocolat-champagne imprimé 721.989.007

ambre 721.990.007

T. 40, 42, 44, 46, 48, 50, 52, 54 € 30.-

9 Robe d'été

40.-

- Qualité froissée, repassage superflu



9 Robe d'été tendance pour la plage ou la piscine extérieure ! Dentelle crochétée décorative à l'encolure en V et aux manches trompette ¾. Finitions volantes. Qualité froissée douce en jersey fin. Soutient l'initiative « Cotton made in Africa ». 100% coton.

Longueur env. 100 cm terre cuite-écru

723.248.006

T. 38/40, 42/44, 46/48, 50/52, 54/56

€ 40.-

3, 5-9



i Cotton made in Africa

Avec ces articles, nous soutenons l'initiative „Cotton made in Africa“ (CmiA) qui s'engage à améliorer les conditions de vie des petits producteurs.

1 Robe d'été

35.-

- Jersey fin
- Viscose
- Coupe évasée
- Lien à nouer aux fronces sur les épaules

MON ATOUT SILHOUETTE



2 Robe d'été

25.-

- Coupe en A affinité
- Volants tendance



Cotton made in Africa

Avec ces articles, nous soutenons l'initiative „Cotton made in Africa“ (CmiA) qui s'engage à améliorer les conditions de vie des petits producteurs.

3 Robe d'été

35.-

- Jersey fin
- Viscose
- Coupe évasée
- Deux poches latérales

MON ATOUT SILHOUETTE

Coupe ample agréable pour une silhouette affinée.



4 Maillot de bain

40.-

- Bon. B, C, D
- Coques douces
- Ruban élastique sous la poitrine

STRETCH

Vue de dos



Bonne humeur !

Les motifs tropicaux, les tissus légers et les motifs colorés apportent un véritable air d'été.

1 À la plage ou à la piscine : vous ferez sensation dans cette robe d'été légèrement évasée ! Encolure ronde avec boucle décorative. Mancherons décontractés avec liens à nouer. Jersey fin. 95% viscose, 5% élasthanne.

Longueur env. 100 cm
fuchsia-turquoise imprimé 790.224.044
T. 38/40, 42/44, 46/48, 50/52, 54/56 € 35.-

2 Transformez votre promenade en bord de mer en défilé de mode avec cette superbe robe d'été ! Coloris tendance et volants froncés. Encolure en V et emmanchures passe-poilées. 100% coton. Lavable en machine.

Longueur env. 105 cm
rouge 725.367.007
T. 38/40, 42/44, 46/48, 50/52, 54/56, 58/60 € 25.-

3 Motif tropical : robe d'été à la coupe évasée flatteuse avec imprimé sur l'ourlet. Viscose douce et fluide avec encolure ronde, mancherons décontractés et deux poches pratiques. Jersey fin. 95% viscose, 5% élasthanne.

Longueur env. 95 cm.
marine-orange imprimé 722.518.006
T. 38/40, 42/44, 46/48, 50/52, 54/56 € 35.-

4 Ce maillot de bain séduit par son motif aux couleurs rafraîchissantes de la mer. Encolure carrée. Bonnets avec coques douces, ruban sous poitrine et doublure devant. Encolure ronde au dos. 80% polyamide, 20% élasthanne.

Bon. B noir imprimé 725.935.007
Bon. C noir imprimé 725.946.007
Bon. D noir imprimé 725.957.007
T. 40, 42, 44, 46, 48, 50, 52, 54, 56 € 40.-

5 Maillot de bain à la coupe petite robe flatteuse. Encolure ronde, bretelles réglables et bonnets doux avec ruban sous poitrine. Fronces entre les bonnets. Encolure droite au dos. 80% polyamide, 20% élasthanne.

Bon. B bleu foncé-blanc imprimé 725.538.007
Bon. C bleu foncé-blanc imprimé 725.549.007
Bon. D bleu foncé-blanc imprimé 725.550.007
T. 40, 42, 44, 46, 48, 50, 52, 54, 56 € 45.-

5 Maillot de bain

45.-

- Bon. B, C, D
- Bretelles réglables
- Coupe dissimulante

STRETCH



Vue de dos



6 Robe d'été

35.-

- Jersey fin
- Viscose



1+3,6-8

i Viscose

- Agréable à porter
- Respirante
- Régule l'humidité



7 Maillot de bain

85.-

- Bon. B, C, D, E

Vue de dos



aigue-marine



8 Chemisier de plage

49.-

- Qualité
- mousseline fluide



6 Cette superbe robe d'été a tout à fait sa place dans votre sac de plage ! Superbe imprimé avec encolure ronde et bretelles larges. Mélange de matières extensible. Jersey fin. 95% viscose, 5% élasthanne.

Longueur env. 110 cm
 turquoise-fuchsia imprimé 787.285.032
 T. 38/40, 42/44, 46/48, 50/52, 54/56 € 35.-

7 Maillot de bain au dégradé de couleurs tendance. Bonnets doux. Brassière. Encolure ronde au dos. 80% polyamide, 20% élasthanne.

Bon. B marine-turquoise imprimé 535.691.056
 Bon. C marine-turquoise imprimé 535.760.056
 Bon. D marine-turquoise imprimé 535.936.056
 Bon. E marine-turquoise imprimé 535.991.056
 T. 40, 42, 44, 46, 48, 50, 52, 54 € 85.-

8 Chemisier de plage légèrement transparent. Encolure ronde, patte de boutonnage, manches 3/4 retroussables. 2 poches poitrine. Fentes latérales pour faciliter les mouvements. 100% polyester.

Longueur env. 90 cm
 aigue-marine 262.684.082
 noir 262.736.109
 rouge 375.765.045
 T. 38/40, 42/44, 46/48, 50/52, 54/56 € 49.-

Saison d'été, soleil et sable !

1 Robe d'été

25.-

- Fentes sur les côtés



1 Robe d'été originale aux couleurs vives et au motif animal tendance. Finitions passepoilées soignées sur l'encolure ronde et aux manches. Fentes latérales facilitant les mouvements. Qualité jersey fin agréable à porter. 100% coton.

Longueur env. 100 cm
bleu-turquoise imprimé 395.106.035
38/40, 42/44, 46/48,
T. 50/52, 54/56, 58/60 € 25.-

2 Légère, joliment imprimée et très flatteuse : cette robe d'été a tout à fait sa place dans

vos valises ! Coupe légèrement évasée avec mancherons et fentes sur les côtés. 100% coton. Lavable en machine.

Longueur env. 95 cm
blanc-noir imprimé 725.378.008
38/40, 42/44, 46/48,
T. 50/52, 54/56, 58/60 € 27.-

3 Haut de tankini entièrement imprimé et facile à assortir. Encolure en cœur féminine, bretelles réglables et couture de séparation devant pour une coupe parfaite. Encolure droite au dos. 80% polyamide, 20% élasthanne.

2 Robe d'été

27.-

- Jersey fin
- Coupe en A affinant
- Fentes sur les côtés



5 Robe d'été

25.-

- Jersey fin

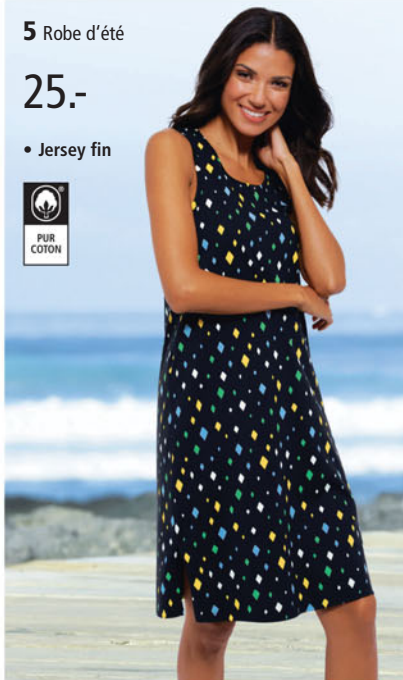

Bon. B noir-blanc imprimé 725.844.008
Bon. C noir-blanc imprimé 725.855.008
Bon. D noir-blanc imprimé 725.866.008
T. 40, 42, 44, 46, 48, 50, 52, 54, 56 € 35.-

4 Bas de maillot de bain avec bordure imprimée à la ceinture. Fine ceinture élastique pour un confort absolu. 80% polyamide, 20% élasthanne.
noir 725.924.008
T. 40, 42, 44, 46, 48, 50, 52, 54, 56 € 27.-

3 Haut de caraco

35.-

- Bon. B, C, D
- Bretelles réglables
- Coques douces
- Ruban élastique sous la poitrine

STRETCH

Vue de dos



4 Bas de maillot de bain

27.-

STRETCH



6 Robe d'été

30.-

- Jersey fin
- Viscose
- Coupe évasée



6
i Viscose

- Agréable à porter
- Respirante
- Régule l'humidité

5 Robe d'été légère avec joli motif losanges. Encolure ronde et fente latérale. Jersey fin doux. 100% coton. Lavable en machine.
Longueur env. 100 cm
noir-jaune imprimé 306.983.060
38/40, 42/44, 46/48,
T. 50/52, 54/56, 58/60 € 25.-

7 Serviette de bain multifonction

30.-

- Superbe qualité



océan

8 Serviette de bain multifonction

30.-

- Superbe qualité

gris pierre

eucalyptus

bois de rose

beige

7+8



1+2, 6+7+8



Cotton made in Africa

Avec ces articles, nous soutenons l'initiative « Cotton made in Africa » (CmiA) qui s'engage à améliorer les conditions de vie des petits producteurs.

9 Peignoir

58.-

- Éponge légère
- Qualité coton

vert émeraude



blanc

gris argenté

6 Motif tendance : robe d'été en jersey fin doux. Encolure ronde ornée d'une fente. Coupe évasée flatteuse. 95% viscose, 5% élasthanne. Longueur env. 95 cm.

blanc-noir 721.923.005
T. 38/40, 42/44, 46/48, 50/52, 54/56 € 30.-

7 Serviette de bain multifonction en éponge douce. Finitions raffinées. 2 passants élastiques pour la porter comme une robe. 100% coton. Lavage en machine jusqu'à 60 °C, adapté au sèche-linge.

blanc 837.990.282 gris argenté 838.020.282 océan 838.031.284

T. 1 (40-42), 2 (44-46), 3 (48-50), 4 (52-54) € 30.-

8 Serviette de bain multifonction en éponge de qualité. 2 bretelles élastiques. Soutient l'initiative « Cotton made in Africa ». 100% coton. Lavage en machine jusqu'à 60 °C. Adapté au sèche-linge.

beige 128.669.183 gris pierre 128.615.183 eucalyptus 767.801.042 bois de rose 481.580.119

T. 1 (40-42), 2 (44-46), 3 (48-50), 4 (52-54) € 30.-

9 Léger et décontracté : peignoir en éponge légère et douce pour être élégante. Épaules et poitrine côtelées. Encolure ronde, 2 poches plaquées et glissière sur toute la longueur. 80% coton, 20% polyester.

Longueur env. 100 cm
vert émeraude 170.359.001
jaune 550.984.003
bleu 551.122.001
rouge 791.238.002

T. 38/40, 42/44, 46/48, 50/52, 54/56 € 58.-

Un pur moment de détente !

Favoris loisirs super confortables pour vos moments de bien-être

1 Poncho de bain

35.-



fuchsia



turquoise

fuchsia

gris pierre



Poncho et serviette de plage

2 Pantalon

30.-

- Jersey fin
- Qualité coton

STRETCH



eucalyptus-écorce

noir-écorce

Coton extensible confortable

3 Legging

2 pièces

45.-

- Jersey fin
- Qualité coton

STRETCH



marine

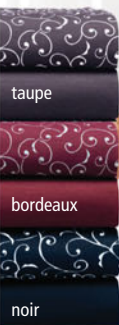

taupe

bordeaux

noir

Lot de 2

4 Pantalon

35.-

- Matière sweat
- 50% coton



At least 50% OCS organically grown cotton certified by CU 1109712

magenta

marine

noir

Jambes extra-larges

1 Poncho de bain en éponge douce par wäschepur. Fente centrale ourlée et fermeture latérale boutonnée pour une coupe parfaite. Déboutonné, il se transforme en une grande serviette de bain ou de plage ! Soutient l'initiative « Cotton made in Africa ». Dimensions en taille SM 78x200 cm, en taille L/XL 88x200 cm. 100% coton. Lavable en machine jusqu'à 60 °C.

gris pierre 120.571.009 turquoise 120.582.009
fuchsia 120.593.009
T. 1 (S/M), 2 (L/XL) € 35.-

2 Pantalon feel good ultra-confortable et agréablement léger en qualité jersey fin imprimée contenant un pourcentage élevé de coton. Ceinture douce et 2 poches. Soutient l'initiative « Cotton made in Africa ». 95% coton, 5% élasthanne. Lavable en machine.

Tailles standard : entrejambe env. 72 cm.

noir-écorce 122.237.004
eucalyptus-écorce 122.259.004
T. 38/40, 42/44, 46/48, 50/52, 54/56 € 30.-

Coupes courtes : Entrejambe env. 67 cm.

noir-écorce 122.260.004
eucalyptus-écorce 122.282.004
T. 19/20, 21/22, 23/24, 25/26, 27/28 € 30.-

3 Lot de 2 leggings : 1x uni, 1x imprimé. Ceinture élastique pour une forme parfaite. Qualité jersey fin agréable à porter. 95% coton, 5% élasthanne. Lavable en machine.

2 pièces : Tailles standard : Entrejambe env. 69 cm.

marine 273.437.065 bordeaux 273.448.027
noir 273.459.021 taupe 464.554.070
T. 38/40, 42/44, 46/48, 50/52, 54/56 € 45.-

2 pièces : Coupes courtes : Entrejambe env. 64 cm.

marine 266.147.022 bordeaux 266.158.046
noir 266.164.063 taupe 464.587.064
T. 19/20, 21/22, 23/24, 25/26, 27/28 € 45.-

4 Pantalon feel good avec petit pendentif logo sur la large ceinture élastique. Les jambes du pantalon sont droites et légèrement plus larges pour plus de liberté de mouvement ! 2 poches. Certifié OCS. 50% coton, 50% polyester. Lavable en machine.

Tailles standard : entrejambe env. 72 cm.

noir 121.803.024
marine 121.824.024
magenta 121.835.024
T. 38/40, 42/44, 46/48, 50/52, 54/56 € 35.-

Coupes courtes : Entrejambe env. 67 cm.

noir 121.813.024
marine 121.846.024
magenta 121.857.024
T. 19/20, 21/22, 23/24, 25/26, 27/28 € 35.-

5 Legging court, superbes coloris ! Ceinture élastique. 95% coton, 5% élasthanne. Lavable en machine.

Entrejambe env. 49 cm

blanc 112.896.336 noir 130.655.375
marine 130.666.396 rouge 130.677.351
mûre 130.688.340 turquoise 546.874.315
T. 40, 42, 44, 46, 48, 50, 52, 54, 56, 58 € 17.-

6 Pantalon 7/8 très léger. Qualité jersey fin signé feel good. Ceinture douce, 2 poches et jambes droites pour faciliter les mouvements. Soutient l'initiative « Cotton made in Africa ». 95% coton, 5% élasthanne. Lavable en machine.

Entrejambe env. 54 cm

noir 740.882.035
bleu roi 740.893.035
grain 740.906.035
T. 38/40, 42/44, 46/48, 50/52, 54/56 € 27.-

7 Pantalon feel good ultra-confortable avec petit pendentif logo et 2 poches. Très confortable grâce à sa matière sweat douce avec ceinture élastique. Soutient l'initiative « Cotton made in Africa ». 50% coton, 50% polyester. Lavable en machine.

Tailles standard : entrejambe env. 72 cm.

mauve 122.496.013
marine 122.500.013
eucalyptus 122.511.013
T. 38/40, 42/44, 46/48, 50/52, 54/56 € 30.-

TABLEAU DE CORRESPONDANCE :

Femmes	36	38	40	42	44
Tailles internationales	S	M	L	XL	XXL

5 Legging court

17.-

STRETCH
ceinture élastique

turquoise

rouge

mûre

blanc

turquoise

marine

noir

Nombreux coloris

6 Pantalon 7/8

27.-

- Jersey fin
- Qualité coton

STRETCH

bleu roi

grain

noir

Coton mélangé

7 Pantalon

30.-

- Matière sweat
- 50% coton

CC
Coupe Courte

marine

mauve

eucalyptus

8 Corsaire

28.-

- Matière sweat
- 50% coton

mauve

eucalyptus

marine

Coupes courtes : Entrejambe env. 67 cm.

mauve	122.522.013
marine	122.533.013
eucalyptus	122.543.013
T. 19/20, 21/22, 23/24, 25/26, 27/28	€ 30.-

8 Corsaire feel good avec petit pendentif logo. Matière sweat indéformable et facile d'entretien. Ceinture élastique et 2 poches. Soutient l'initiative « Cotton made in Africa ». 50% coton, 50% polyester. Lavable en machine. Entrejambe env. 44 cm.

mauve	122.554.008
marine	122.565.008
eucalyptus	122.576.008
T. 38/40, 42/44, 46/48, 50/52, 54/56	€ 28.-

9 T-shirt long et flatteur signé feel good. Grand imprimé à pois. Encolure ronde avec passepoil assorti. Manches ¾. Fentes latérales à l'ourlet. Soutient l'initiative « Cotton made in Africa ». 95% coton, 5% élasthanne. Lavable en machine. écriu-marine 740.973.031
écriu-fuchsia 740.983.031
T. 38/40, 42/44, 46/48, 50/52, 54/56 € 27.-

9 T-shirt long

27.-

- Jersey fin
- Qualité coton

STRETCH

écriu-fuchsia

fuchsia

écriu-marine

marine

10 Legging

23.-

- Jersey fin
- Qualité coton

CC
Coupe Courte **STRETCH**

1-3, 5-10



Cotton made in Africa

Avec ces articles, nous soutenons l'initiative « Cotton made in Africa » (CmiA) qui s'engage à améliorer les conditions de vie des petits producteurs.

2-4, 6-10



10 Legging confortable à ceinture élastique et petit logo feel good imprimé. Qualité jersey fin. Soutient l'initiative « Cotton made in Africa ». 95% coton, 5% élasthanne. Lavable en machine. Entrejambe env. 71 cm
marine 741.013.031 fuchsia 741.035.031
T. 38/40, 42/44, 46/48, 50/52, 54/56 € 23.-



noir + gris chiné

1 Lot de 2 pantalons en jersey

2 pièces

35.-

ceinture élastique

mûre + marine

pétrole + taupe

Lot de 2

1 Qualité à petit prix : lot de 2 pantalons en jersey, ceinture élastique confortable. Poche cousue. 100% coton. Gris chiné : 85% coton, 15% viscose. Lavable en machine.

2 pièces, Entrejambe env. 72 cm

pétrole + taupe	539.534.119
noir + gris chiné	539.540.117
mûre + marine	539.578.114
T. 40, 42, 44, 46, 48, 50, 52, 54, 56, 58	€ 35.-

2 Longueur tendance : Corsaire de loisirs avec jambes larges. Ceinture élastique et 2 poches cousues. 100% coton. Lavable en machine.

Entrejambe env. 44 cm

noir	762.519.132
mûre	762.535.122
T. 40, 42, 44, 46, 48, 50, 52, 54, 56, 58	€ 18.-

3 Lot de 2 économique et estival ! Corsaires en jersey fin doux. Avec ceinture élastique confortable, poches et fentes latérales. 95% coton, 5% élasthanne. Gris chiné : 60% coton, 35% polyester, 5% élasthanne.

2 pièces, Entrejambe env. 44 cm

blanc + jaune citron	157.362.013
pétrole + taupe	395.605.013
noir + gris chiné	698.324.024
mûre + marine	698.334.016
T. 38/40, 42/44, 46/48, 50/52, 54/56, 58/60	€ 40.-

4 Pantalon de loisirs longueur 3/4. Ceinture élastique, passe-poil contrasté et 2 poches latérales. 92% coton, 8% élasthanne.

marine-bleu clair	340.857.080
marine-turquoise	340.868.080
noir-fuchsia	340.879.079
noir-rouge	795.926.078
T. 38/40, 42/44, 46/48, 50/52, 54/56	€ 35.-

5 Idéal pour le sport et les moments de détente : Pantalon de loisirs. Ceinture élastique et 2 poches à glissière. Le passepoil contrastant et les rayures font tout son charme. Qualité jersey fin. 100% coton. Lavable en machine.

Entrejambe env. 74 cm

noir-menthe	522.054.222	marine-fuchsia	522.065.288
T. 40, 42, 44, 46, 48, 50, 52, 54, 56, 58	€ 33.-		



2 Corsaire de loisirs

18.-

ceinture élastique



noir

mûre



Jambes larges



4 Pantalon de loisirs

35.-

- Qualité coton extensible indéformable
- Rayure contrastée

STRETCH

marine-bleu clair

marine-turquoise

noir-rouge

noir-fuchsia

Catamaran Sports



Longueur 3/4 moderne



3 Corsaires

mûre + marine

2 pièces

40.-

- Jersey fin
- Qualité coton

STRETCH

pétrole + taupe

noir + gris chiné

blanc + jaune citron



Lot de 2



5 Pantalon de loisirs

33.-

- Poches à glissière

STRETCH

marine-fuchsia

noir-menthe



ceinture élastique

Détails contrastés

6 T-shirt surpiquées chics. Fentes latérales. Jersey fin 100% coton. Lavable en machine.

Longueur env. 70 cm

rose 691.584.100 cyclamen 375.931.101
corail 691.506.123 vert tilleul 691.528.122
pêche 691.539.128 vert d'eau 691.594.160
marine 375.920.140

T. 40, 42, 44, 46, 48, 50, 52, 54, 56, 58 € 16.-

7 Que ce soit pour l'entraînement intensif ou le podium, cette serviette de sport est le choix parfait. Intègre une poche à glissière pratique sur l'envers, pour ranger en toute sécurité les clés et le téléphone portable. Protection antidérapante – idéale pour le positionnement sur l'équipement d'entraînement. Signée wäsche-pur. Éponge 400 g/m². Soutient l'initiative « Cotton made in Africa ». 100% coton. Lavable en machine jusqu'à 60 °C.

fuchsia 120.967.008 turquoise 120.956.008
bleu roi 120.990.008 gris pierre 120.978.008
anthracite 120.989.008

T. 50x140 cm € 20.-

8 T-shirt de loisirs avec imprimé couleur argent devant. Encolure ronde et manches courtes. Qualité agréable à porter. 100% coton. Lavable en machine.

Longueur env. 66 cm

gris pierre 122.872.004
marine 122.883.004
rouge 122.893.004

T. 40, 42, 44, 46, 48, 50, 52, 54, 56, 58 € 20.-

9 Pantalon de loisirs 7/8 associant un imprimé graphique à des détails contrastés. Ceinture élastique confortable avec coulisse et lien à nouer. 2 poches latérales. Bande contrastée flat-teuse le long des coutures latérales. 100% coton. Lavable en machine.

Entrejambe env. 54 cm

gris pierre-anthracite imprimé 122.907.004
marine-gris pierre imprimé 122.918.004

T. 40, 42, 44, 46, 48, 50, 52, 54, 56, 58 € 25.-

Pour le sport et les loisirs !

Partenaires d'entraînement séduisants pour votre prochaine session



6 T-shirt

16.-

• Fentes sur les côtés

100% coton

7 Serviette de sport

20.-

turquoise



Poche à glissière

8 T-shirt de loisirs

20.-

• Imprimé feuille brillante



gris pierre



9 Pantalon de loisirs 7/8

25.-

• Coulisse et lien à nouer
• Rayures contrastées affinentes



ceinture élastique

gris pierre-anthracite imprimé



marine-gris pierre imprimé

Joli motif



1-3, 5-9

Cotton made in Africa

Avec ces articles, nous soutenons l'initiative „Cotton made in Africa“ (CmiA) qui s'engage à améliorer les conditions de vie des petits producteurs.



Bonne humeur dès le matin !

1 Chemise de nuit

2 pièces

35.-

- Jersey fin
- Coupe ample



3 Pyjama court

30.-

- Jersey fin

3+4



4 Chemises de nuit

2 pièces

30.-

- Jersey fin
- Qualité coton



2 Pyjama court

40.-

rouge-noir imprimé

- Jersey fin
- Avec viscose
- Coupe tunique
- Caleçons

blanc-noir imprimé



1 Pour une merveilleuse nuit de sommeil : chemises de nuit avec motif imprimé ! Coupe ample flatteuse. Encolure ronde. Jersey fin. Soutient l'initiative « Cotton made in Africa ». 100% coton. Chiné : 65% polyester, 35% coton.

2 pièces, Longueur env. 95 cm
jaune-graphite + anthracite-graphite **111.999.020**
T. 38/40, 42/44, 46/48, 50/52, 54/56 **€ 35.-**

2 Pyjama court imprimé en qualité bien-être douce. Coupe tunique. Encolure en V passepoilée. Mancherons et fentes sur les côtés. Legging court uni à ceinture élastique. Jersey fin. 50% coton, 50% viscose. Legging : 48% coton, 48% viscose, 4% élasthanne.

rouge-noir imprimé **111.219.017**
blanc-noir imprimé **111.220.017**
T. 38/40, 42/44, 46/48, 50/52, 54/56 **€ 40.-**

3 Bonne nuit ! Faites de beaux rêves avec ce pyjama court à motif imprimé. Couture décorative à l'encolure en V, à la finition des manches et à l'ourlet. Pantalon court entièrement imprimé avec ceinture élastique. Jersey fin. Soutient l'initiative « Cotton made in Africa ». 52% coton, 48% polyester. Pantalon : 98% coton, 2% polyester.

anthracite-gris imprimé **111.923.026**
T. 38/40, 42/44, 46/48, 50/52, 54/56 **€ 30.-**

4 Lot de 2 chemises de nuit au motif et au prix séduisants ! Encolure en V et fines bretelles. Jersey fin. Soutient l'initiative « Cotton made in Africa ». 100% coton. Chiné : 98% coton, 2% polyester.

2 pièces, Longueur env. 95 cm
gris clair imprimé + jaune imprimé **111.683.018**
T. 38/40, 42/44, 46/48, 50/52, 54/56 **€ 30.-**

5 Ces chemises de nuit séduisent par leur haut à motif. Coupe ample flatteuse. Encolure en V et mancherons. Jersey fin. Soutient l'initiative « Cotton made in Africa ». 50% coton, 50% viscose.

2 pièces, Longueur env. 95 cm
blanc + rouge **111.274.017**
T. 38/40, 42/44, 46/48, 50/52, 54/56 **€ 30.-**

6 Votre expérience bien-être commence avec cette serviette de hammam ! Légère, aérée et luxueuse avec un tissu lisse à l'avant et un tissu éponge à poils ras sur l'envers. Décorée de franges nouées. Soutient l'initiative « Cotton made in Africa ». 100% coton. Lavable en machine jusqu'à 60 °C.



5 Chemise de nuit

2 pièces
30.-

- Jersey fin
- 50% viscose
- Coupe ample

6 fouta
30.-

jaune

vert pistache
fuchsia
turquoise
gris pierre



7 Pyjamas courts

2 pièces
40.-

- Jersey fin



gris pierre	120.785.006	turquoise	120.796.006
fuchsia	120.800.006	vert pistache	120.811.006
jaune	120.822.006		
T.	100x200 cm		€ 30.-

7 Ces pyjamas courts au superbe motif imprimé sont vos partenaires bien-être au quotidien. Passepoil contrasté et joli nœud en satin sur l'encolure ronde. Corsaire uni avec ceinture élastique. Jersey fin. Soutient l'initiative « Cotton made in Africa ». 100% coton.

2 pièces
blanc-noir imprimé + blanc-rouge imprimé **537.964.036**
T. 38/40, 42/44, 46/48, 50/52, 54/56 **€ 40.-**

8 Pantalon court au superbe imprimé. Ceinture élastique avec lien à nouer. Jersey fin. Soutient l'initiative « Cotton made in Africa ». 98% coton, 2% polyester. Blanc-jaune imprimé : 50% coton, 50% modal.
blanc-jaune à imprimé **112.700.008** gris chiné-noir imprimé **112.711.008**
T. 38/40, 42/44, 46/48, 50/52, 54/56 **€ 15.-**

9 Ce corsaire est absolument parfait ! Ceinture élastique avec lien à nouer et fentes au bas des jambes. Jersey fin. Soutient l'initiative « Cotton made in Africa ». 98% coton, 2% polyester. Blanc-jaune imprimé : 50% coton, 50% modal.
blanc-jaune à imprimé **112.834.009** gris chiné-noir imprimé **112.845.009**
T. 38/40, 42/44, 46/48, 50/52, 54/56 **€ 23.-**

10 Pantalon de pyjama au superbe motif ! Ceinture élastique avec lien à nouer et bas des jambes élastique. Soutient l'initiative « Cotton made in Africa ». 98% coton, 2% polyester. Blanc-jaune imprimé : 50% coton, 50% modal.
blanc-jaune à imprimé **112.889.008** gris chiné-noir imprimé **112.890.008**
T. 38/40, 42/44, 46/48, 50/52, 54/56 **€ 30.-**

8 Pantalon court

15.-

- Jersey fin

gris chiné-noir
imprimé



blanc-jaune
à imprimé

10 Pyjama-Pantalon

30.-

- Jersey fin

gris chiné-noir
imprimé



blanc-jaune
à imprimé

9 Corsaire

23.-

- Jersey fin

gris chiné-noir
imprimé



blanc-jaune
à imprimé



3-10 Cotton made in Africa

Avec ces articles, nous soutenons l'initiative „Cotton made in Africa“ (CmiA) qui s'engage à améliorer les conditions de vie des petits producteurs.

8-10



Bonne nuit !

1 Pyjama court

35.-

- Jersey fin
- 50% viscose
- Coupe ample



2 Pyjama

40.-

- Jersey fin
- 50% viscose



3 Pyjamas courts

2 pièces

49.-

- Jersey fin
- 50% viscose
- imprimé feuille doré



1-4



i **Viscose**

- Agréable à porter
- Respirante
- Régule l'humidité

4 Chemises de nuit

2 pièces

35.-

- Jersey fin
- 50% viscose



1 Pyjama court à effet garanti : superbe motif graphique ! Coupe ample flatteuse. Encolure en V. Short à motifs avec ceinture élastique, lien à nouer et rayures galon. Jersey fin. Soutient l'initiative « Cotton made in Africa ». 50% coton, 50% viscose.

chamois-noir imprimé **113.076.014**
T. 38/40, 42/44, 46/48, 50/52, 54/56 **€ 35.-**

2 Presque trop beau pour la nuit : pyjama au joli motif graphique. Bordure à motif méandre sur l'encolure en V. Pantalon à motifs avec ceinture élastique et lien à nouer. Jersey fin. Soutient l'initiative « Cotton made in Africa ». 50% coton, 50% viscose.

noir-chamois imprimé **113.011.020**
T. 38/40, 42/44, 46/48, 50/52, 54/56 **€ 40.-**

3 Lot de 2 : pyjamas courts au superbe motif graphique ! Imprimé feuille doré sur le dessus et sur le côté du pantalon. Encolure ronde et mancherons tendance. Short avec ceinture élastique et lien à nouer. Jersey fin. Soutient l'initiative « Cotton made in Africa ». 50% coton, 50% viscose.

2 pièces
chamois-noir + écru-chamois **113.780.012**
T. 38/40, 42/44, 46/48, 50/52, 54/56 **€ 49.-**

4 Lot de 2 : chemises de nuit au beau motif graphique ! Large bordure contrastée à l'ourlet. Passepoil contrasté à l'encolure en V et bretelles fines. Jersey fin. Soutient l'initiative « Cotton made in Africa ». 50% coton, 50% viscose.

2 pièces, Longueur env. 95 cm
noir + noir imprimé **113.735.017**
T. 38/40, 42/44, 46/48, 50/52, 54/56 **€ 35.-**

5 Chemise de nuit

49.-

- Jersey fin
- 50% modal
- avec dentelle



6 Pyjama

33.-

- Manches chauve-souris

ceinture élastique



7 Chemise de nuit

30.-

- Jersey fin
- 50% modal



5+7



Modal

- Brillance soyeuse et mate
- Confort et douceur
- Élastique et indéformable
- Facile d'entretien et durable
- Peu froissable et facile à repasser



8 Chemise de nuit

40.-

- Jersey fin



1-8



Cotton made in Africa

Avec ces articles, nous soutenons l'initiative „Cotton made in Africa“ (CmiA) qui s'engage à améliorer les conditions de vie des petits producteurs.



5 Chemise de nuit pour de douces nuits ! Avec dentelle doublée de haute qualité à l'avant et à l'arrière et froncée sous la poitrine. Encolure en V. Jersey fin. Soutient l'initiative « Cotton made in Africa ». 50% coton, 50% modal. Dentelle : 74% viscose, 26% polyamide.

Longueur env. 115 cm
réséda **197.509.019**

T. 38/40, 42/44, 46/48, 50/52, 54/56 **€ 49.-**

6 Ravissant pyjama au motif floral ! T-shirt entièrement imprimé avec mancherons et manches chauve-souris confortables. Pantalon également imprimé, ceinture élastique. Jersey fin. 100% coton.

écru imprimé **118.183.004**

T. 38/40, 42/44, 46/48, 50/52, 54/56, 58/60 **€ 33.-**

7 Tout sauf monotone : cette chemise de nuit au superbe motif séduisant sur toute la ligne. Jersey fin. Soutient l'initiative « Cotton made in Africa ». 50% coton, 50% modal.

Longueur env. 95 cm

écru-violet imprimé **538.156.026**

T. 38/40, 42/44, 46/48, 50/52, 54/56 **€ 30.-**

8 Joli design floral pour des rêves agréables ! Chemise de nuit féminine à manches chauve-souris. Encolure arrondie profonde avec élastique et fronces. Ourlet roulotté aux finitions. Coupe évasée confortable. Qualité jersey fin. Soutient l'initiative « Cotton made in Africa ». 100% coton.

Longueur env. 100 cm

blanc-menthe imprimé **119.051.012**

T. 38/40, 42/44, 46/48, 50/52, 54/56 **€ 40.-**

1 Chemise de nuit

20.-



2 Chemise de nuit

27.-

- Jersey fin
- Joli motif floral



rose imprimé

TOP TEN
by Eva Maria Sauer

3 Chemise de nuit

2 pièces

30.-

- Jersey fin



wäsche pur
BASIC



1+3,4,5,8,9,10



Cotton made in Africa

Avec ces articles, nous soutenons l'initiative „Cotton made in Africa“ (CmiA) qui s'engage à améliorer les conditions de vie des petits producteurs.

1 Chemise de nuit à motif fantaisie. Passepoils contrastés sur les bretelles et autour de l'encolure. Joli petit nœud. Coutures décoratives contrastées à l'ourlet. Jersey fin. 100% coton.

Longueur env. 100 cm

écru imprimé 129.639.095

T. 38/40, 42/44, 46/48, 50/52, 54/56, 58/60 € 20.-

2 Chemise de nuit, imprimé floral luxuriant aux épaules et à l'ourlet. 100% coton (jersey fin).

Longueur env. 110 cm

menthe imprimé 154.584.066 rose imprimé 378.429.044

jaune imprimé 381.258.061 parme imprimé 757.723.068

T. 38/40, 42/44, 46/48, 50/52, 54/56, 58/60 € 27.-

3 Lot de 2 superbes chemises de nuit à motifs ! Petit nœud en satin à l'encolure en V. Mancherons. Jersey fin. Soutient l'initiative « Cotton made in Africa ». 100% coton.

2 pièces, Longueur env. 95 cm

pomme + blanc imprimé 113.087.013

T. 38/40, 42/44, 46/48, 50/52, 54/56 € 30.-

4 Très joli. Chemise de nuit aux motifs imprimés. Fronces discrètes au col V passepoilé. Manches chauve-souris avec coutures décoratives contrastées. Finitions ondulées en jersey fin. 100% coton. Lavable en machine.

Longueur env. 95 cm

blanc imprimé 215.673.092

T. 38/40, 42/44, 46/48, 50/52, 54/56, 58/60 € 23.-

5 Lot de 2 économique : chemises de nuit au motif minimaliste. Encolure ronde un peu plus large. Très confortable grâce à la coupe évasée large avec 3 plis creux piqués. En jersey fin doux. 100% coton.

2 pièces, Longueur env. 110 cm

blanc-gris pierre + rose clair-vieux rose 465.111.027

T. 38/40, 42/44, 46/48, 50/52, 54/56 € 40.-

6 Chemise de nuit wäschepur au joli motif cerises et à la coupe féminine : encolure en V avec fronces, patte de boutonnage courte et manches chauve-souris légères. Finitions ondulées aux manches et à l'ourlet pour une allure flatteuse. Jersey fin. Certifié OCS. 100% coton.

Longueur env. 95 cm

blanc-rouge 795.889.049

T. 38/40, 42/44, 46/48, 50/52, 54/56 € 35.-

7 Lot pratique de 2 chemises de nuit wäschepur. 1x à pois et 1x unie. Coupe sans manches avec passepoil, galons contrastés et larges bretelles aux finitions roulottées. Encolure en forme de cœur avec passepoil, galon contrasté et nœud en satin. Finition roulottée. 100% coton.

Sublime,
à petit prix !

4 Chemise de nuit

23.-



5 Chemises de nuit

2 pièces

40.-

- Jersey fin



wäsche pur
BASIC

6 Chemise de nuit

35.-

• Jersey fin



At least 95% OCS organically grown cotton certified by CU 1105712



2 pièces, Longueur env. 90 cm
blanc à pois + rose flamant 542.593.065
38/40, 42/44, 46/48,
T. 50/52, 54/56 € 35.-

8 Merveilleusement belle et très confortable !
Chemise de nuit très joliment travaillée avec ner-
vures et dentelle le long de la patte de bouton-
nage. Légères fronces à l'épaule. Jersey fin. 50%
coton, 50% modal.
Longueur env. 100 cm
rose imprimé 135.042.012
écru imprimé 140.161.014
T. 38/40, 42/44, 46/48,
50/52, 54/56 € 35.-

7 Chemise de nuit

2 pièces

35.-

• Jersey fin

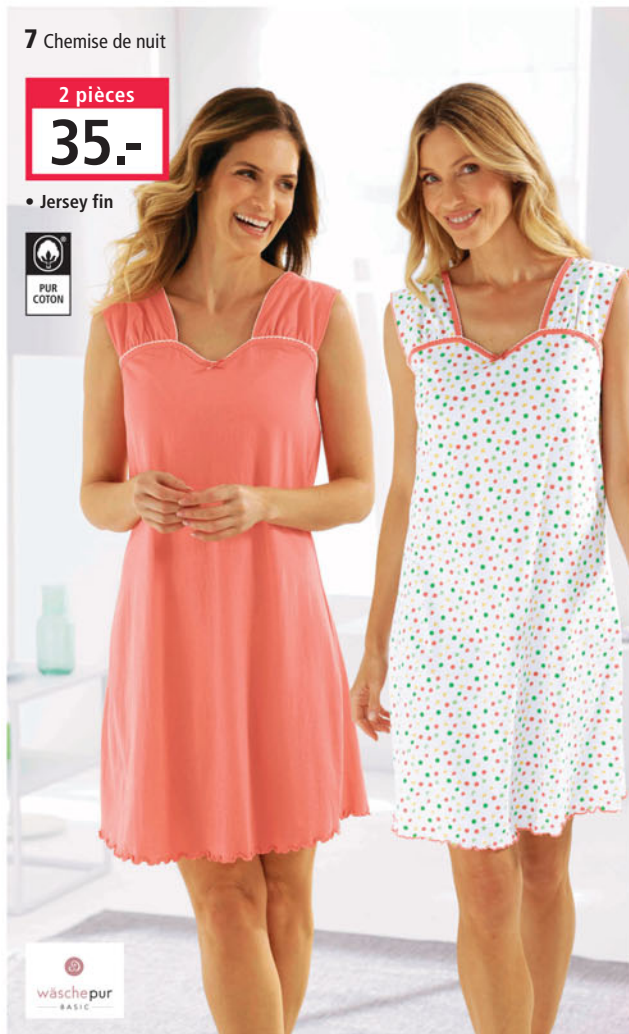

9 Superbe chemise de nuit avec un imprimé qui
saura vous séduire ! Encolure ronde passepoilée.
Jersey fin. 100% coton.
Longueur env. 90 cm
abricot 118.081.004 menthe 118.092.004
38/40, 42/44, 46/48,
T. 50/52, 54/56, 58/60 € 18.-

10 Sublime ! Peignoir imprimé à motifs floraux,
coupe kimono. Mancherons, manches ¾, passants
et ceinture à nouer. Jersey fin. 100% coton.
Longueur env. 100 cm
blanc imprimé 129.731.003
T. 38/40, 42/44, 46/48,
50/52, 54/56, 58/60 € 35.-

8 Chemise de nuit

35.-

• Jersey fin
• 50% modal



rose
imprimé



écru
imprimé

9 Chemise de nuit

18.-



abricot



menthe



10 Robe de chambre

35.-

• Manches kimono
• Ceinture à nouer



i

Modal

- Brillance soyeuse et mate
- Confort et douceur
- Élastique et indéformable
- Facile d'entretien et durable
- Peu froissable et facile à repasser

1 Soutien-gorge

69.-

- Bon. B, C, D, E, F, G
- Jusqu'à la T. 130
- Qualité coton
- Bretelles confort



beige



blanc

1+4



3 Soutien-gorge à armatures wäscheper avec dentelle graphique sur les bonnets en 2 parties jusqu'aux bretelles élastiques, réglables à l'arrière. 85% polyamide, 15% élasthanne.

Bon. B	écru	216.807.025
Bon. C	écru	216.818.025
Bon. D	écru	216.829.025
Bon. E	écru	216.830.025
Bon. F	écru	216.841.025
T.	90, 95, 100, 105, 110, 115, 120, 125	€ 49.-

4 Poitrine sublignée et maintien optimal : soutien-gorge sans armatures Miss Mary en coton doux. Les détails : coques rembourrées, renforts latéraux intégrés et bretelles confort rembourrées, réglables à l'arrière. 61% coton, 24% polyamide, 12% élasthanne, 3% polyester.

Bon. B	blanc	196.299.019	eucalyptus	196.303.019
Bon. C	blanc	196.415.019	eucalyptus	196.426.019
Bon. D	blanc	196.437.019	eucalyptus	196.448.019
Bon. E	blanc	196.594.019	eucalyptus	196.608.019
Bon. F	blanc	196.619.019	eucalyptus	196.620.019
T.	95, 100, 105, 110, 115, 120, 125, 130, 135			€ 79.-

5 Coupe SMARAGD : soutien-gorge sans armatures wäscheper. Tendance : bonnets 3 parties recouverts de dentelle florale élastique. Bande sous poitrine pour un maintien parfait. Bretelles élastiques réglables au dos. 82% polyamide, 18% élasthanne.

Bon. A	blanc	869.403.029	menthe	869.414.029
Bon. B	blanc	869.447.029	menthe	869.458.029
Bon. C	blanc	869.469.029	menthe	869.470.029
Bon. D	blanc	869.492.029	menthe	869.505.029
T.	90, 95, 100, 105, 110, 115			€ 40.-

6 Vous allez l'adorer : soutien-gorge confort wäscheper sans armatures avec bonnets en 2 parties. Magnifique : dentelle extensible à l'encolure. Grandes bretelles garnies et réglables au dos particulièrement confortables. Petit nœud décoratif entre les bonnets. 83% polyamide, 17% élasthanne.

2 Soutien-gorge
58.-

- Bon. B, C, D, E
- Jusqu'à la T. 135
- Renforts latéraux



3 Soutien-gorge à armatures
49.-

- Bon. B, C, D, E, F
- Jusqu'à la T. 125



4 Soutien-gorge large sans armatures
79.-

- Bon. B, C, D, E, F
- Jusqu'à la T. 135
- Bretelles confort avec garnissage
- Pour grandes tailles



blanc

eucalyptus



1 Soutien-gorge sans armatures Miss Mary of Sweden. Bonnets en 2 parties en dentelle. Soutien supplémentaire bas des bonnets. Bretelles larges réglables devant. 80% coton, 13% élasthanne, 7% polyamide.

Bon. B	blanc	624.581.020	beige	624.592.016
Bon. C	blanc	624.606.030	beige	624.617.029
Bon. D	blanc	624.628.026	beige	624.639.024
Bon. E	blanc	624.649.024	beige	624.650.041
Bon. F	blanc	624.661.047	beige	624.672.029
Bon. G	blanc	624.683.043	beige	624.694.016
T.	95, 100, 105, 110, 115, 120, 125, 130			€ 69.-

2 Ce soutien-gorge sans armatures Susa offre un maintien parfait, même dans les grandes tailles, et séduit également par son joli motif floral. Bonnets 3 parties avec baguettes de renfort latérales. Bande sous poitrine. Grandes bretelles réglables au dos. 48% polyester, 39% coton, 7% élasthanne, 6% polyamide.

Bon. B	tilleul imprimé	864.922.031
Bon. C	tilleul imprimé	864.965.065
Bon. D	tilleul imprimé	865.023.066
Bon. E	tilleul imprimé	865.040.043
T.	95, 100, 105, 110, 115, 120, 125, 130, 135	€ 58.-

5 Soutien-gorge
40.-

- Bon. A, B, C, D
- Jusqu'à la T. 115

Style : SMARAGD

- Sans armatures
- Bonnets séparés
- Bonnet supérieur décoratif

menthe

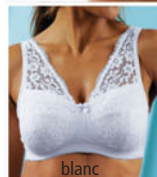

blanc

Bon. B	blanc imprimé	868.874.030
	menthe imprimé	868.885.030
Bon. C	blanc imprimé	868.900.030
	menthe imprimé	868.911.030
Bon. D	blanc imprimé	868.922.030
	menthe imprimé	868.933.030
T.	90, 95, 100, 105, 110, 115, 120	€ 30.-

7 Soutien-gorge à armatures wäscheper, coupe KARNEOL. Bonnets en 2 parties, jolie dentelle élastique à l'encolure et bretelles décoratives élastiques en 3 parties très élégantes, réglables au dos. Petit nœud décoratif entre les bonnets. 83% polyamide, 17% élasthanne.

Bon. B	blanc imprimé	868.751.021
	menthe imprimé	868.762.021
Bon. C	blanc imprimé	868.773.021
	menthe imprimé	868.783.021
Bon. D	blanc imprimé	868.794.021
	menthe imprimé	868.808.021
Bon. E	blanc imprimé	868.831.021
	menthe imprimé	868.842.021
T.	90, 95, 100, 105, 110, 115	€ 35.-

6 Soutien-gorge confort sans armatures

30.-

- Bon. B, C, D
- Jusqu'à la T. 120
- Bretelles confort avec garnissage

Style : SMARAGD

- Sans armatures
- Bonnets séparés
- Bonnet supérieur décoratif

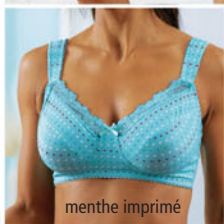

menthe imprimé



blanc imprimé

7 Soutien-gorge à armatures

35.-

- Bon. B, C, D, E
- Jusqu'à la T. 115

Style : KARNEOL

- Avec armatures
- Bonnets séparés
- Décolleté en forme de cœur



blanc imprimé



menthe imprimé

8 Hipster

2 pièces

30.-

blanc imprimé



8 menthe imprimé



6-10

wäsche pur MODERN

8 Lot de 2 hipsters wäsche pur. Empiècement imprimé devant et nœud décoratif pour une touche de modernité. Confortable grâce à la ceinture et aux échancrures élastiques. Gousset coton. 82% polyamide, 18% élasthanne.

2 pièces

blanc imprimé

869.356.031

T. 38/40, 42/44, 46/48, 50/52, 54/56

869.367.031

€ 30.-

9 Super confortable et tendance : joli soutien-gorge wäsche pur à coques sans armatures, coupe JASPIS. La dentelle florale sur l'encolure assure un look superbe. Petit nœud entre les bonnets. Maintien assuré par une large bande confortable sous la poitrine. 83% polyamide, 17% élasthanne.

LA MODE & COMBINER

À combiner selon vos envies !

10 Slips

2 pièces

30.-

menthe imprimé



10 blanc imprimé



9 Soutien-gorge à coques sans armatures

30.-

Style : JASPIS

- Sans armatures
- Bonnets souples
- Décolleté profond

blanc imprimé



9 menthe imprimé



Bon. A	blanc imprimé	868.943.035
	menthe imprimé	868.954.035
Bon. B	blanc imprimé	868.965.035
	menthe imprimé	868.976.035
T.	90, 95, 100, 105, 110, 115	€ 30.-
Bon. C	blanc imprimé	100.020.035
	menthe imprimé	100.031.035
T.	90, 95, 100, 105, 110	€ 30.-

10 Lot de 2 pratique wäsche pur : slip taille haute avec empiècement imprimé devant et nœud décoratif sur la taille élastique. Les échancrures sont également extensibles. Gousset coton. 83% polyamide, 17% élasthanne.

2 pièces

blanc imprimé

869.389.030

T. 38/40, 42/44, 46/48, 50/52, 54/56

869.390.030

€ 30.-

1 Soutien-gorge à armatures

49.-

- Bon. B, C, D, E
- Jusqu'à la T. 115

Style : KARNEOL

- Avec armatures
- Bonnets séparés
- Décolleté en forme de cœur

1+2,4,5



Tenue parfaite garantie !

Profitez de qualités supérieures, de coupes confortables et d'une tenue parfaite. Pour un confort optimal – au quotidien !

2 Slip gainant

2 pièces

30.-

blanc



rose clair

3 Soutien-gorge à armatures

40.-

- Bon. B, C, D, E
- Jusqu'à la T. 115

blanc



grain



4 Soutien-gorge

35.-

- Bon. B, C, D, E
- Jusqu'à la T. 120
- Empiècement en dentelle

gris

5 Slip gainant

2 pièces

49.-

- Taille haute
- Empiècement en dentelle

6 Slip gainant

2 pièces

28.-

- Jersey fin
- Qualité coton

NINA VON C

1 Soutien-gorge romantique wäschepur à armatures coupe KARNEOL. Bonnets en 2 parties ornés d'une dentelle florale élastique allant jusqu'aux bretelles réglables au dos. Joli détail : pendentif wäschepur décoratif entre les bonnets. 86% polyamide, 14% élasthanne.

Bon. B	blanc	876.216.038
	rose clair	876.227.038
Bon. C	blanc	876.272.038
	rose clair	876.283.038
Bon. D	blanc	876.293.038
	rose clair	876.307.038
Bon. E	blanc	876.395.038
	rose clair	876.409.038
T.	90, 95, 100, 105, 110, 115	€ 49.-

2 Un slip gainant séduisant ! Lot de 2 signé wäschepur, avec empiècement latéral en dentelle légèrement transparente laissant apparaître la peau. Finitions ceinture et échantures plates. Gousset coton. 86% polyamide, 14% élasthanne.

2 pièces		875.972.040
rose clair		875.983.040
blanc		
T.	38/40, 42/44, 46/48, 50/52	€ 30.-

3 Magnifique soutien-gorge à armatures Viania avec bonnets 2 parties ! Tulle brodé assorti allant jusqu'aux bretelles réglables dans le dos. 61% polyamide, 36% polyester, 3% élasthanne.

Bon. B	blanc	490.117.084	grain	490.128.084
Bon. C	blanc	490.151.084	grain	490.162.084
Bon. D	blanc	490.173.084	grain	490.183.084
Bon. E	blanc	490.242.084	grain	490.259.084
T.	95, 100, 105, 110, 115			€ 40.-

4 Soutien-gorge wäschepur sans armatures, avec tulle brodé sur les bonnets 2 parties et l'entre-bonnet. Bretelles doublées. 88% polyamide, 12% élasthanne.

Bon. B	couleur ivoire	313.939.176	blanc	213.785.160
	gris	213.796.149	bruyère	465.461.148
	noir	115.420.160		



Bon. C	couleur ivoire	313.945.184	blanc	213.822.115
	gris	213.833.169	bruyère	465.483.120
	noir	115.436.150		
Bon. D	couleur ivoire	313.956.144	blanc	213.844.162
	gris	213.854.149	bruyère	465.494.149
	noir	115.447.162		
Bon. E	noir	313.887.206	blanc	313.898.186
	gris	313.901.189	bruyère	313.917.139
	couleur ivoire	313.962.152		
T.	95, 100, 105, 110, 115, 120			€ 35.-

5 Lot de 2 : slip gainant wäsche pur coupe extra haute avec patte avant renforcée. Empiècements décoratifs en dentelle élastique aux échantures. Large ruban élastique à la taille. 86% polyamide, 14% élasthanne.

2 pièces
noir + couleur poudre 398.234.075
T. 38, 40, 42, 44, 46, 48, 50, 52, 54 € 49.-

6 Nina von C. sait rendre féminin un slip gainant ! Empiècement en dentelle légèrement transparent sur les côtés pour un look original. Ceinture et échantures plates, entrejambe double. En lot de 2. 93% coton, 7% élasthanne.

2 pièces
blanc 684.103.039 noir 684.113.039
T. 40, 42, 44, 46, 48, 50, 52 € 28.-

7 Très élégant : Soutien-gorge avec armatures Miss Mary en qualité jacquard. Bonnets en 2 parties avec renforts latéraux doublés pour rehausser la poitrine et garantir une coupe parfaite, quelle que soit la taille. Bonnets recouverts d'une dentelle florale. Bretelles matelassées réglables au dos. 79% polyamide, 13% élasthanne, 8% polyester.

Bon. B	blanc	154.472.090	gris foncé	154.483.105
	lavande	196.084.015	rouge	685.987.056
	couleur ivoire	817.046.044		
Bon. C	blanc	154.507.076	gris foncé	154.518.086
	lavande	196.095.015	rouge	685.998.056
	couleur ivoire	817.057.044		
Bon. D	blanc	154.546.095	gris foncé	154.557.094
	lavande	196.109.015	rouge	686.006.056
	couleur ivoire	817.068.044		
Bon. E	blanc	154.568.086	gris foncé	154.574.094
	lavande	196.110.015	rouge	686.017.056
	couleur ivoire	817.079.044		
Bon. F	blanc	154.595.088	gris foncé	154.609.100
	lavande	196.132.015	rouge	686.028.056
	couleur ivoire	817.080.044		
T.	95, 100, 105, 110, 115, 120, 125			€ 79.-

7 Soutien-gorge avec armatures

79.-

- Bon. B, C, D, E, F
- Jusqu'à la T. 125



gris foncé

Miss Mary

8 Soutien-gorge balconnet avec armatures

59.-

- Bon. A, B, C, D, E, F
- Jusqu'à la T. 115
- Coussinets push-up amovibles



blanc

susa

10 Chemise de nuit

35.-

- Jersey fin
- Viscose



bleu pétrole



bleu

wäsche pur
EMOTION

9 Soutien-gorge large sans armatures

58.-

- Bon. B, C, D, E, F, G
- Jusqu'à la T. 135
- 57% coton



susa

- i** Viscose
- Agréable à porter
 - Respirante
 - Régule l'humidité

8 Soutien-gorge balconnet Susa à armatures avec bordure brodée pour plus de séduction ! Coupe spéciale pour un décolleté mis en valeur. Pratique : les coussinets push-up amovibles dans les coques préformées. Renforts latéraux intégrés pour un maintien optimal. Bretelles réglables au dos. 59% polyamide, 37% coton, 4% élasthanne.

Bon. A	blanc	369.112.068	noir	369.123.070
Bon. B	blanc	369.139.066	noir	369.140.064
Bon. C	blanc	369.156.067	noir	369.178.066
Bon. D	blanc	369.199.064	noir	369.382.064
Bon. E	blanc	369.473.067	noir	369.495.062
Bon. F	blanc	369.504.062	noir	369.514.066
T.	90, 95, 100, 105, 110, 115			€ 59.-

9 Parfait : l'empiecement en tulle légèrement transparent au décolleté est décoré de jolis pois – Soutien-gorge large sans armatures Susa, bonnets en 3 parties et larges bretelles confort avec garnissage léger et réglables au dos. 57% coton, 38% polyamide, 5% élasthanne.

Bon. B	marine à pois	820.686.014
Bon. C	marine à pois	820.697.005
Bon. D	marine à pois	820.701.013
Bon. E	marine à pois	820.717.017
Bon. F	marine à pois	820.723.006
Bon. G	marine à pois	820.734.027
T.	95, 100, 105, 110, 115, 120, 125, 130, 135	€ 58.-

10 Chemise de nuit féminine wäsche pur avec dentelle élastique légèrement transparente et fronces sous l'empiecement en dentelle. Fines bretelles réglables. Élastique confortable au dos. Ourlet roulotté. Qualité jersey fin douce et fluide. 95% viscose, 5% élasthanne.

Longueur env. 90 cm

rose clair	145.501.073
bleu pétrole	415.881.108
bleu	771.933.034
T.	38/40, 42/44, 46/48, 50/52, 54/56 € 35.-

Galbe, maintient, dissimule !

1 Fond de robe

30.-

- antistatique



blanc



2 Fond de robe

30.-

- antistatique



blanc



Bon. E	couleur poudre	195.037.006
	blanc	223.315.069
	noir	223.279.199
	couleur ivoire	223.291.188

T. 90, 95, 100, 105, 110, 115, 120 € 40.-

4 Slip formant Comazo à effet ventre plat. Maintien à l'avant. Dentelle élastique, entrejambe double. Qualité structurée. 49% viscose, 46% coton, 5% élasthanne.

blanc	105.320.144
couleur ivoire	105.331.152
noir	593.304.136

T. 40, 42, 44, 46, 48, 50, 52 € 27.-

5 Fond de robe avec élastique, bordure dentelée à l'ourlet et aux fentes côtés. 100% polyester.

noir	276.034.185	blanc	276.017.178
couleur chair	197.120.177		

T. 40, 42, 44, 46, 48, 50, 52, 54, 56 € 18.-

6 Soutien-gorge à armatures et fermeture devant de wäscheপুর en coupe PERLE avec bonnets 2 parties avec dentelle élastique sur le haut des bonnets. Large bande sous poitrine pour le maintien, bretelles rembourrées et réglables à l'arrière pour le confort. Soutient l'initiative « Cotton made in Africa ». 90% coton, 10% élasthanne.

Bon. A	blanc	874.174.013
Bon. B	blanc	874.185.013
Bon. C	blanc	874.196.013
Bon. D	blanc	874.200.013

T. 90, 95, 100, 105, 110, 115, 120, 125, 130, 135 € 40.-

7 BH ohne Bügel von Sassa. Die atmungsaktiven, nahtlos verarbeiteten Spacer-Cups sorgen für optimalen Halt und hervorragenden Tragekomfort. Ein hübsches Spitzen-Motiv ziert die breiten, weich wattierten und im Rücken verstellbaren Komfortträger. 85% Polyamid, 15% Elasthan. Stickerei: 100% Polyester. Cup: 90% Polyamid, 10% Elasthan.

1 Traité contre l'électricité statique : fond de jupe wäscheপুর. Ceinture élastique et finition décorative en dentelle. 100% polyester.

blanc	118.740.018
noir	118.751.018
couleur ivoire	118.762.018

T. 40, 42, 44, 46, 48, 50, 52, 54 € 30.-

2 Avec sa dentelle décorative à l'encolure, ce fond de robe wäscheপুর est tout simplement irrésistible. Coutures princesse pour une coupe parfaite. Matière traitée contre l'électricité statique. Longueur env. 100 cm. 100% polyester.

blanc	118.783.010
noir	118.794.010
couleur ivoire	118.808.010

T. 42, 44, 46, 48, 50, 52, 54, 56, 58 € 30.-

3 Soutien-gorge minimiseur Naturana sans armatures, effet amincissant. Bonnets préformés, bretelles larges. Superbe matière brillante. 93% polyamide, 7% élasthanne.

Bon. B	couleur poudre	195.004.006
	blanc	788.904.198
	noir	117.464.063
Bon. C	couleur ivoire	145.834.121
	couleur poudre	195.015.006
	blanc	788.914.197
Bon. D	noir	117.566.069
	couleur ivoire	145.856.184
	couleur poudre	195.026.006
	blanc	788.925.185
	noir	117.884.049
	couleur ivoire	145.878.138



couleur ivoire



couleur poudre

noir

blanc



3 Soutien-gorge minimiseur sans armatures

40.-

- Bon. B, C, D, E
- Jusqu'à la T. 120
- Jolie brillance
- peut réduire visiblement le volume de la poitrine d'une taille maximum

5 Fond de robe

18.-

- Base dentelle
- Confortable à porter



couleur chair

noir



blanc

4 Slip gainant

27.-

- Jersey fin



couleur ivoire



noir

blanc



Bon. B	couleur ivoire	165.637.021
	noir	165.693.021
Bon. C	couleur ivoire	165.706.021
	noir	165.717.021
Bon. D	couleur ivoire	165.728.021
	noir	165.739.021
Bon. E	couleur ivoire	165.740.021
	noir	165.751.021
T.	90, 95, 100, 105, 110, 115	€ 40.-

8 Soutien-gorge large Miss Mary en mélange de coton doux. Bonnets 2 parties avec jolie dentelle élastique. Renforts aux emmanchures pour dissimuler les rondeurs et augmenter le confort. Garnissage au niveau des renforts latéraux et des bretelles réglables au dos. Dos en matière extensible confortable. 64% coton, 17% polyamide, 13% élasthanne, 6% polyester.

Bon. C	blanc	134.930.028
	couleur ivoire	251.558.030
	marine	828.156.033
Bon. D	blanc	134.941.012
	couleur ivoire	251.564.015
	marine	828.167.032
Bon. E	blanc	134.952.021
	couleur ivoire	251.575.040
	marine	828.173.031
Bon. F	blanc	134.963.022
	couleur ivoire	251.581.018
	marine	830.341.026
Bon. G	blanc	134.974.020
	couleur ivoire	251.592.024
	marine	828.184.033
Bon. H	blanc	135.025.009
	couleur ivoire	251.611.028
	marine	828.190.019

T. 95, 100, 105, 110, 115, 120, 125, 130 € 75.-

9 Sculpte en douceur la silhouette grâce à sa taille haute et sa patte avant renforcée : lot de 2 slips formants wäschepur. Ceinture et échantures extensibles, entrejambe double. Soutient l'initiative « Cotton made in Africa ». 90% coton, 10% élasthanne.

6 Soutien-gorge sans armatures à fermeture devant

40.-

- Bon. A, B, C, D
- Jusqu'à la T. 135
- Qualité coton

Style : PERLE

- Sans armatures
- Bonnets séparés
- Fermeture devant

7 Soutien-gorge

40.-

- Bon. B, C, D, E
- Jusqu'à la T. 115
- Bonnets spacer respirants
- Bretelles confort avec garnissage



noir



couleur ivoire

sassa

8 Soutien-gorge large sans armatures

75.-

- Bon. C, D, E, F, G, H
- Jusqu'à la T. 130
- 64% coton

blanc



marine

couleur ivoire

Miss Mary

9 Slip gainant

2 pièces

35.-

- Jersey fin
- Qualité coton
- Légèrement gainant
- Taille haute



couleur ivoire



blanc

wäschepur CLASSICS

11 Slip gainant

2 pièces

35.-

- Jersey fin
- Qualité coton
- Légèrement gainant



couleur ivoire



blanc

wäschepur CLASSICS

10 Panty long

40.-

- Jersey fin



couleur ivoire



blanc

MEYLIGHTS

12 Fond de pantalon

2 pièces

35.-

- antistatique



sable

blanc

wäschepur BASIC

2 pièces

blanc 175.482.014
couleur ivoire 175.493.014

T. 38/40, 42/44, 46/48, 50/52, 54/56 € 35.-

10 De la série Mey Lights : panty long en qualité légèrement brillante. Superbe finitions en dentelle filigrane aux jambes. Ceinture brillante et entrejambe en coton. 55% coton, 40% viscose, 5% élasthanne.

blanc 176.292.007
couleur ivoire 176.441.007

T. 40, 42, 44, 46, 48, 50, 52 € 40.-

11 Lot de 2 : avec son empiècement en dentelle sur le côté, ce slip formant wäschepur a tout pour plaire. Patte avant renforcée qui sculpte en douceur la silhouette, ceinture élastique et échantures confortables. Entrejambe double. Soutient l'initiative « Cotton made in Africa ». 90% coton, 10% élasthanne.

2 pièces

blanc 175.164.007
couleur ivoire 175.175.007

T. 38/40, 42/44, 46/48, 50/52, 54/56 € 35.-

12 Pratique et confortable : jupon-culotte avec ceinture élastique wäschepur en lot de 2 économique. Sa qualité légèrement brillante est particulièrement douce et fluide et traitée contre l'électricité statique. 100% polyamide.

2 pièces

blanc 186.820.007
sable 186.831.007

T. 38/40, 42/44, 46/48, 50/52, 54/56 € 35.-

Lingerie bien-être !

1 Chemise

2 pièces

40.-

• Côtes fines



blanc



noir



2 Slip gainant

2 pièces

28.-

• Côtes fines



comazo

3 Débardeur

2 pièces

40.-

• Côtes fines
• Avec broderie



Quality made in Germany



2x blanc

THIEME
feel it...

3 Débardeur



blanc + mûre

blanc + couleur
ivoire

blanc + bleu jean



blanc + mauve



blanc + bleu pétrole



blanc + noir



blanc + couleur argenté

1 Lot de 2 chemises à bretelles Comazo ornées d'une fine dentelle de tulle brodée devant à l'encolure. Doubles bretelles. Côtes fines. 100% coton.

2 pièces

blanc 183.179.101 noir 183.180.095
T. 40, 42, 44, 46, 48, 50, 52 € 40.-

2 Lot de 2 : slip gainant Comazo avec empiècement latéral en fine dentelle, ceinture brillante élastique et ourlets élastiques aux jambes. Entrejambe coton. Qualité côtes fines douce. 100% coton.

2 pièces

blanc 268.374.099 noir 268.385.096
T. 40, 42, 44, 46, 48, 50, 52 € 28.-

3 Débardeur élégant avec large motif brodé se prolongeant jusqu'aux bretelles. Prix avantageux : 2 blancs ou 1 blanc et 1 couleur de votre choix. 100% coton.

2 pièces

2x blanc 521.776.008 blanc + mûre 515.429.007
blanc + noir 521.813.012 blanc + mauve 252.007.011
blanc + bleu jean 829.909.004
blanc + bleu pétrole 734.681.008
blanc + couleur ivoire 521.787.004
blanc + couleur argenté 515.439.005
T. 40, 42, 44, 46, 48, 50, 52, 54 € 40.-

4 Lot de 3 : débardeur wäschepur avec fine bordure en dentelle filigrane le long de l'encolure ronde. Qualité côtes fines. Soutient l'initiative « Cotton made in Africa ». 100% coton.

3 pièces

marine + noir + gris chiné 112.063.004
blanc 112.007.004
T. 40, 42, 44, 46, 48, 50, 52, 54 € 35.-

5 Lot de 2 pratique : chemise soutien-gorge sans armatures wäschepur. Jolis détails : dentelle étroite à l'encolure, entre les bonnets et le long des bretelles. Ruban élastique sous la poitrine pour un bon maintien. Certifié OCS. 95% coton, 5% élasthanne.

4 Débardeur

3 pièces

35.-

• Côtes fines



blanc

marine + noir +
gris chiné



wäschepur
BASIC

5 Chemise soutien-gorge sans armatures

2 pièces

35.-

• Jersey fin
• Qualité coton



blanc

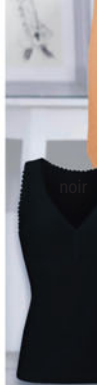

wäschepur
BASIC

Chez nous, vous avez l'embaras du choix :
favoris lingerie confortables en superbes
qualités et aux coloris variés !

2 pièces

noir 111.151.024 blanc 111.140.024
T. 38, 40, 42, 44, 46, 48, 50, 52, 54 € 35.-

6 Chemise soutien-gorge wäschepur. Bonnets 2 parties et dentelle extensible épaisse sous la poitrine. Bretelles réglables au dos. 100% coton. Dentelle : 86% polyamide, 14% élasthanne.

Bon. B/C

noir 262.431.081 abricot 393.235.064
gris argenté 866.897.087 blanc 262.453.080
T. 40, 42, 44, 46, 48, 50, 52 € 40.-

7 Chemise Comazo joliment décorée avec bretelles fantaisie et broderie ajourée à l'encolure. Toucher soyeux. 98% modal (micromodal), 2% élasthanne.

bordeaux 217.721.090
blanc 665.986.066
noir 665.997.056
marine 688.920.049
couleur ivoire 736.229.078
T. 38, 40, 42, 44, 46, 48, 50, 52 € 27.-

8 Panty Comazo. Agréables à porter grâce à la large ceinture, aux échantures extensibles et la qualité jersey fin douce. 98% modal (micromodal), 2% élasthanne.

2 pièces

bordeaux 217.775.054 marine 723.191.036
couleur ivoire 736.230.050 gris argenté 822.529.016
blanc 666.038.035 noir 666.049.072
T. 38, 40, 42, 44, 46, 48, 50, 52 € 28.-

9 Lot économique de 3 chemises à bretelles wäschepur. Dentelle extensible changeante à l'encolure en V. Bretelles côtelées. Soutient l'initiative « Cotton made in Africa ». 100% coton. Empiècement : 85% polyamide, 15% élasthanne.

3 pièces

blanc 186.375.014
T. 40, 42, 44, 46, 48, 50, 52, 54 € 35.-

6 Chemise soutien-gorge

40.-

- Bon B/C
- Côtes fines



7 Chemise

27.-

- Côtes fines
- Qualité modal

blanc



8 Panty

28.-

- Côtes fines
- Qualité modal

blanc

9 Chemise

3 pièces

35.-

- Côtes fines



10 Débardeur

3 pièces

35.-

- Côtes fines
- Extra long
- Avec différents motifs de dentelle



7 Chemise



bordeaux couleur ivoire noir marine

8 Panty



bordeaux couleur ivoire noir marine gris argenté

10 Lot de 3 débardeurs wäschepur aux différents motifs dentelle. Blanc ou tons pastel. Coupe extra-longue. Côtes fines. 100% coton. Adapté au sèche-linge.

3 pièces

blanc 811.760.165
rose + bleu + menthe 811.919.169
T. 38/40, 42/44, 46/48, 50/52, 54/56, 58/60 € 35.-

Lingerie bien-être !

Profitez de qualités bien-être agréables à porter et de coupes confortables et parfaites – pour un confort absolu – au quotidien !

1 Bustier

3 pièces
35.-

- Côtes fines
- Qualité coton

couleurivoire blanc

noir

blanc

1-2

wäschepur
SPORTIV

5 Bustier à partir de

2 pièces
35.-

abricot + vert jade

aubergine-marine

blanc

- Jersey fin
- Qualité coton

wäschepur
BASIC

1 Super doux, super agréable à porter et en superbe lot de 3 : bustier wäschepur avec large bande douce sous la poitrine. Super : conception sans coutures latérales gênantes. Soutient l'initiative « Cotton made in Africa ». 95% coton, 5% élasthanne.

3 pièces
blanc 188.803.027 noir 188.814.027
couleurivoire 188.825.027
38/40, 42/44, 46/48,
T. 50/52, 54/56 € 35.-

2 Panty wäschepur en lot de 3 : avec ceinture douce et confortable et échantures confortables. Super confortable grâce à l'absence de coutures latérales gênantes. Entrejambe double. Soutient l'initiative « Cotton made in Africa ». 95% coton, 5% élasthanne.

3 pièces
blanc 188.938.027 noir 188.949.027

couleurivoire 188.950.027
38/40, 42/44, 46/48,
T. 50/52, 54/56 € 30.-

3 Soutien-gorge sans armatures Naturana à fines rayures. Bonnets 2 parties avec patte au décolleté et bordure fantaisie. Grandes bretelles réglables au dos. Agréable à porter. 100% coton.

2 pièces
couleurivoire 141.561.022
blanc 141.572.030
Bon. B couleurivoire 382.014.031
blanc 507.624.024
Bon. C couleurivoire 382.024.028
blanc 507.635.002
Bon. D couleurivoire 382.035.005
blanc 507.646.009
T. 90, 95, 100, 105, 110, 115 € 58.-

4 L'empèchement en maille sans coutures sur l'encolure attire l'attention sur ce soutien-gorge confort sans armatures de wäschepur.

1+2+4+5

i

Cotton made in Africa

Avec ces articles, nous soutenons l'initiative « Cotton made in Africa » (CmiA) qui s'engage à améliorer les conditions de vie des petits producteurs.

3 Soutien-gorge

blanc

2 pièces
58.-

- Bon. A, B, C, D
- Jusqu'à la T. 115

couleurivoire

PUR COTON

NATURANA

4 Soutien-gorge large sans armatures

noir

40.-

- Bon. B, C, D, E
- Jusqu'à la T. 130
- Bretelles confort avec garnissage

blanc

wäschepur
LIFESTYLE

6 Soutien-gorge confort sans armatures

blanc

35.-

couleurivoire

Speidel

7 Soutien-gorge

blanc

40.-

- Bon. B, C, D
- Jusqu'à la T. 115

couleurivoire

Triumph Formfit

Agréable : bretelles confort rembourrées et réglables au dos. Soutient l'initiative « Cotton made in Africa ». 76% coton, 17% polyamide, 7% élasthanne.

Bon. B blanc 873.808.019 noir 873.819.019
Bon. C blanc 874.527.019 noir 874.538.019
Bon. D blanc 874.549.019 noir 874.550.019
Bon. E blanc 874.583.019 noir 874.593.019
95, 100, 105, 110, 115, 120, 125, 130 € 40.-

5 Bustier wäschepur très confortable. Les bonnets moulés préformés conviennent très bien jusqu'à la taille D. Large ceinture très douce cousue au bas. 97% coton, 3% élasthanne.

2 pièces : Bon. B/C/D, Bon. B/C/D
aubergine-marine 448.916.033
abricot + vert jade 627.814.038
T. 42, 44, 46, 48, 50, 52, 54, 56 € 38.-

2 pièces : Bon. B/C/D, Bon. B/C/D
blanc 448.905.030
T. 42, 44, 46, 48, 50, 52, 54, 56 € 35.-

6 Soutien-gorge confort sans armatures de la maison Speidel. Confortable grâce aux bonnets doublés et préformés sans coutures. Grandes bretelles confort rembourrées et réglables au dos. 94% coton, 6% élasthanne.

Bon. B blanc 195.832.034
couleurivoire 195.843.034
Bon. C blanc 195.853.034
couleurivoire 195.864.034
Bon. D blanc 195.875.034
couleurivoire 195.886.034
Bon. E blanc 195.897.034
couleurivoire 195.901.034
T. 95, 100, 105, 110, 115, 120, 125 € 35.-

7 Soutien-gorge sans armatures Triumph pour un maintien sûr et un confort optimal. Dentelle délicate sur le haut des bonnets. Bretelles réglables. 33% polyamide, 31% coton, 26% polyester, 10% élasthanne.

Bon. B blanc 672.807.157
couleurivoire 673.254.173

<p>8 Slip blanc</p> <p>2 pièces 38.-</p> <ul style="list-style-type: none"> • Jersey fin • Qualité coton <p>noir</p> <p>sloggi</p>	<p>9 Slips blanc</p> <p>3 pièces 35.-</p> <ul style="list-style-type: none"> • Jersey fin • Qualité coton <p>noir</p> <p>beige</p> <p>sloggi</p>	<p>10 Slips blanc</p> <p>3 pièces 35.-</p> <ul style="list-style-type: none"> • Jersey fin • Microfibre douce <p>noir</p> <p>sloggi</p>
<p>11 Slips à partir de blanc</p> <p>4 pièces 30.-</p> <ul style="list-style-type: none"> • Côtes fines <p>bleu + rose</p> <p>noir + couleur ivoire</p> <p>NINA VON C.</p>	<p>12 Slips blanc noir</p> <p>4 pièces 59.-</p> <ul style="list-style-type: none"> • Qualité coton • Jersey fin <p>sloggi</p>	<p>13 Slips blanc</p> <p>2 pièces 35.-</p> <ul style="list-style-type: none"> • Jersey fin • Qualité coton <p>noir</p> <p>couleur ivoire</p> <p>sloggi</p>
<p>14 Panty blanc</p> <p>3 pièces 27.-</p> <ul style="list-style-type: none"> • Jersey fin • Qualité coton • ceinture douce confortable <p>gris chiné</p> <p>noir</p> <p>Comtessa®</p>	<p>15 Slips blanc</p> <p>3 pièces 35.-</p> <ul style="list-style-type: none"> • Jersey fin • Qualité coton <p>ORGANIC 100 COTON BLENDING</p> <p>At least 95% OCS organically grown cotton certified by CU 1109712</p> <p>noir</p> <p>wäsche pur EMOTION</p>	<p>16 Slip gainant blanc noir</p> <p>2 pièces 28.-</p> <ul style="list-style-type: none"> • Jersey fin • Qualité coton • Légèrement gainant <p>ORGANIC 100 COTON BLENDING</p> <p>At least 95% OCS organically grown cotton certified by CU 1109712</p> <p>wäsche pur CLASSIC</p>

Bon. C blanc 672.818.155
couleur ivoire 673.264.146

Bon. D blanc 778.309.195
couleur ivoire 778.315.159

T. 95, 100, 105, 110, 115 € 40.-

8 Lot de 2 slips Sloggi. Ceinture intégrée, entrejambe éponge double épaisseur. Jersey fin. 95% coton, 5% élasthanne.

2 pièces
blanc 397.281.089 noir 397.292.087
T. 40, 42, 44, 46, 48, 50, 52 € 38.-

9 Très agréable à porter : slip taille haute Cotton Maxi de Sloggi, lot de 3. Ceinture fantaisie. Entrejambe coton. 96% coton, 4% élasthanne.

3 pièces
beige 348.901.143 blanc 348.917.100
noir 350.045.116
T. 40, 42, 44, 46, 48, 50, 52, 54, 56 € 35.-

10 Lot de 3 : Slip taille haute Sloggi Microfibre Maxi. En microfibre douce et respirante.

Très confortable grâce aux finitions plates et élastiques. 88% polyamide, 12% élasthanne.

3 pièces
blanc 450.554.044 noir 450.576.043
T. 40, 42, 44, 46, 48, 50, 52, 54, 56 € 35.-

11 Slips taille haute Nina von C., motif batiste. Taille haute. Sans coutures latérales. Pur coton.

4 pièces
blanc 353.467.134
T. 40, 42, 44, 46, 48, 50, 52, 54, 56 € 30.-

4 pièces
bleu + rose 827.969.158
noir + couleur ivoire 402.058.111
T. 40, 42, 44, 46, 48, 50, 52, 54, 56 € 33.-

12 Lot de 4 : Slip taille haute Sloggi de belle qualité. Jolie ceinture élastique à motifs et petits picots légèrement brillante. Échancrures extensibles. Entrejambe double. Qualité jersey fin. 85% coton, 10% polyamide, 5% élasthanne.

4 pièces
blanc 145.986.048 noir 145.997.040
T. 40, 42, 44, 46, 48, 50, 52, 54, 56 € 59.-

13 Slip taille haute Sloggi, ceinture tissée. Gousset double. Sans coutures latérales. Jersey fin. Blanc. Lavable à 95 °C. 95% coton, 5% élasthanne.

2 pièces
noir 827.493.159 blanc 317.222.153
couleur ivoire 317.244.150
T. 40, 42, 44, 46, 48, 50, 52, 54, 56 € 35.-

14 La lingerie n'a pas de secrets pour Comtessa. Panties en lot de 3 économique avec ceinture douce confortable et échancrures extensibles. Entrejambe double. Qualité jersey fin doux. 95% coton, 5% élasthanne.

3 pièces
blanc 187.403.016 noir 187.414.016
gris chiné 187.425.016
T. 38/40, 42/44, 46/48, 50/52 € 27.-

15 Slip taille haute en coton biologique wäsche pur. Empiècement en dentelle élastique sur les côtés. Ceinture et échancrures extensibles. Gousset double. Jersey fin. 95% coton, 5% élasthanne.

3 pièces
blanc 377.193.016 noir 377.182.043
T. 38/40, 42/44, 46/48, 50/52, 54/56 € 35.-

16 Lot de 2 slips formants wäsche pur. Jolie dentelle sur la patte avant. Ceinture et échancrures extensibles. Gousset double. Coton biologique de qualité. 90% coton, 10% élasthanne. Dentelle : 90% polyamide, 10% élasthanne.

2 pièces
blanc 492.156.052 noir 492.189.052
T. 40, 42, 44, 46, 48, 50, 52, 54 € 28.-

Lots avantageux et pratiques

1 Slip gainant

blanc

3 pièces

35.-

- Jersey fin
- Qualité coton

1+9



noir

couleur ivoire

2 Slip

blanc

5 pièces

45.-

- Jersey fin
- Qualité
- coton



noir

3 Slips

blanc

3 pièces

30.-

- Jersey fin
- Qualité
- coton



4 Slips

4 pièces

30.-

- Jersey fin
- Qualité
- coton



5 Panty

4 pièces

30.-

- Jersey fin
- Qualité
- coton



6 Slip

6 pièces

40.-

- Jersey fin
- Qualité
- coton



rose +
bleu +
menthe

7 Slips

5 pièces

35.-

- Côtes fines
- Ceinture élastique amovible à bouton



8 Slips

5 pièces

35.-

- Côtes fines



2-8



9 Panty

5 pièces

38.-

- Côtes fines
- Ceinture élastique amovible à bouton



1 Slip légèrement formant wäscheপুর avec partie ventrale doublée et renforcée. Empiècement jacquard à la brillance discrète. Large ceinture élastique cousue, entrejambe double. 95% coton, 5% élasthanne. Jacquard : 95% polyester, 5% élasthanne.

3 pièces
noir 259.968.089 blanc 292.119.085
couleur ivoire 779.877.071
T. 38/40, 42/44, 46/48, 50/52, 54/56 € 35.-

2 Lot économique de 5 slips wäscheপুর ! Large ceinture élastique et échantures extensibles. Gousset double. Qualité jersey fin doux et agréable. Certifié OCS. 95% coton, 5% élasthanne.

5 pièces
blanc 439.105.211 noir 874.368.212
T. 40, 42, 44, 46, 48, 50, 52 € 45.-

3 Lot de 3 : slip taille haute wäscheপুর ultra-confortable avec large ceinture douce et

échantures confortables. Entrejambe double. Soutient l'initiative « Cotton made in Africa ». 95% coton, 5% élasthanne.

3 pièces
noir 111.966.011 blanc 111.977.011
T. 40, 42, 44, 46, 48, 50, 52, 54 € 30.-

4 Lot de 4 : slips taille haute avec 2 motifs imprimés différents devant. Ceinture et échantures extensibles. Gousset double. Soutient l'initiative « Cotton made in Africa ». 95% coton, 5% élasthanne.

4 pièces
blanc 541.998.037
T. 40, 42, 44, 46, 48, 50, 52, 54 € 30.-

5 Lot de 4 : panty avec 2 motifs imprimés différents devant. Ceinture et échantures extensibles, entrejambe double. Soutient l'initiative « Cotton made in Africa ». 95% coton, 5% élasthanne.

4 pièces
blanc 110.908.004
T. 40, 42, 44, 46, 48, 50, 52, 54 € 30.-

6 Slip wäscheপুর au motif de papillons. Ceinture élastique intégrée. Échantures extensibles. 95% coton, 5% élasthanne.

6 pièces
rose + bleu + menthe 399.210.144
blanc 399.141.166

T. 38/40, 42/44, 46/48, 50/52, 54/56, 58/60 € 40.-

7 Slip taille haute wäscheপুর en lot pratique de 5 avec différents motifs imprimés. Ceinture élastique amovible avec boutonnrière et bords-côtes aux échantures. Entrejambe double. Qualité côtes fines. Soutient l'initiative « Cotton made in Africa ». 100% coton. Dentelle : 90% nylon, 10% élasthanne.

5 pièces
blanc imprimé 174.886.014
T. 38/40, 42/44, 46/48, 50/52, 54/56, 58/60 € 35.-

8 Slip taille haute wäscheপুর imprimé. Ceinture élastique et entrejambe double. Taille haute. Côtes fines, agréable à porter. 100% coton.

5 pièces
violet imprimé 118.178.062
38/40, 42/44, 46/48,
T. 50/52, 54/56, 58/60 € 35.-

9 Ce lot de 5 contient différents motifs imprimés : panty wäscheপুর à ceinture élastique amovible avec boutonnrière. Bords-côtes aux échantures. Entrejambe double. Qualité côtes fines. Soutient l'initiative « Cotton made in Africa ». 100% coton.

5 pièces
blanc imprimé 174.923.011
38/40, 42/44, 46/48,
T. 50/52, 54/56, 58/60 € 38.-

10 Lot de 2 hipsters wäscheপুর. Joli motif imprimé sur toute la surface. Large ceinture plate extensible et confortable. Échantures extensibles et gousset double. Jersey fin agréable à porter. Soutient l'initiative « Cotton made in Africa ». 95% coton, 5% élasthanne.

de slips confortables !

10 Hipster blanc imprimé marine imprimé

2 pièces

23.-

- Jersey fin
- Qualité coton

11 Slips

10 pièces

49.-

- Jersey fin
- Qualité coton

10-11

12 Slips blanc imprimé noir imprimé

4 pièces

35.-

- Jersey fin
- Qualité coton
- ceinture douce confortable

13 Slips 2x orchidée imprimé + 1x orchidée

3 pièces

27.-

- Jersey fin
- Qualité coton

2x bleu tourterelle imprimé + 1x bleu tourterelle

13-14

14 Hipster 2x orchidée imprimé + 1x orchidée

3 pièces

27.-

- Jersey fin
- Qualité coton

2x bleu tourterelle imprimé + 1x bleu tourterelle

15 Slips à partir de

5 pièces

35.-

- Côtes fines
- Ceinture élastique amovible

16 Panty

4 pièces

30.-

- Jersey fin
- Qualité coton

15-17

17 Panty

5 pièces

38.-

- Jersey fin
- Qualité coton

blanc + coloris assortis

18 Panty long

2 pièces

35.-

- Jersey fin
- 60% coton

2 pièces
blanc imprimé marine imprimé
409.313.053
409.302.053
38/40, 42/44, 46/48,
50/52, 54/56

11 Lot de 10 : slips taille haute wäschepur avec ceinture lisse et échantures extensibles, gousset double. Soutient l'initiative « Cotton made in Africa ». 95% coton, 5% élasthanne.

10 pièces
couleurs assorties
111.208.012
38, 40, 42, 44, 46,
48, 50, 52, 54

12 Super pratique : le lot de 4 ! Slip wäschepur avec ceinture confortable, large et élastique douce et échantures élastiques légèrement brillantes. Entrejambe double. Soutient l'initiative « Cotton made in Africa ». 95% coton, 5% élasthanne.

4 pièces
noir imprimé
118.819.016

blanc imprimé
38/40, 42/44, 46/48,
50/52, 54/56

13 1x imprimé à petits points, 1x à motif à pois et 1x uni par lot de 3 : slip taille haute wäschepur, avec ceinture élastique plate et échantures extensibles. 95% coton, 5% élasthanne.

3 pièces
2x bleu tourterelle imprimé + 1x bleu tourterelle
309.733.066
2x orchidée imprimé + 1x orchidée
503.616.027

14 Cet essentiel de wäschepur est disponible en lot de 3 : 1x à pois, 1x à petits points et 1x uni. Ceinture élastique douce plate, échantures arrondies. Entrejambe double. 95% coton, 5% élasthanne.

3 pièces
2x bleu tourterelle imprimé + 1x bleu tourterelle
309.755.057

2x orchidée imprimé + 1x orchidée
518.737.024
T. 38/40, 42/44, 46/48, 50/52

15 Slips taille haute wäschepur imprimé. Lot de 5 ou 10 économique. Ceinture élastique amovible à bouton. Entrejambe double. Côtes fines. 100% coton.

5 pièces
rose imprimé
438.940.103
38/40, 42/44, 46/48,
50/52, 54/56, 58/60

10 pièces
5x rose imprimé + 5x blanc uni
438.984.103
38/40, 42/44, 46/48,
50/52, 54/56, 58/60

16 Lot de 4 : panty wäschepur en 2 motifs chinés de couleurs différentes. Ceinture et échantures plates et entrejambe en coton. Soutient l'initiative « Cotton made in Africa ». 95% coton, 5% élasthanne.

4 pièces

2x mauve chiné + 2x marine chiné
112.201.018
T. 40, 42, 44, 46, 48, 50, 52, 54

17 Panties wäschepur. Finitions extensibles à la brillance raffinée à la ceinture et aux échantures. Jersey fin. 95% coton, 5% élasthanne.

5 pièces
blanc + coloris assortis
768.843.099
40, 42, 44, 46, 48,
50, 52, 54, 56

18 Lot de 2 panty longs wäschepur. Vous recevez : 1x gris à rayures fines et 1x gris chiné. Ceinture et échantures extensibles. Entrejambe double. Soutient l'initiative « Cotton made in Africa ». 60% coton, 35% polyester, 5% élasthanne.

2 pièces
gris à rayures fines + gris chiné
187.538.009
38/40, 42/44, 46/48,
50/52, 54/56

1 Intéressant : lot de 2 pyjamas courts wäschepur ! Short et haut avec encolure en V et poche poitrine, 1 uni et 1 à motifs. Combinez-les au gré de vos envies ! Jersey fin. 100% coton.

2 pièces
vert d'eau imprimé + vert d'eau 717.915.005
T. 44/46, 48/50, 52/54, 56/58, 60/62 € 49.-

2 Lot économique de 2 chemises de nuit wäschepur ! 1 unie et 1 imprimée. Bordure contrastée au niveau de l'encolure en V et de la poche poitrine. Jersey fin. 100% coton.

2 pièces : Longueur env. 115 cm.
écru-sauge imprimé + sauge 718.362.007
T. 44/46, 48/50, 52/54, 56/58, 60/62 € 35.-

3 Pyjama court à petit prix avec haut à manches courtes, couleurs contrastées à l'encolure en V et à la poche poitrine. Le short avec coulisse à la taille et 2 poches est élégant avec son motif cravate imprimé ! Certifié GOTS. 100% coton.

topaze-noir à motifs 719.127.007
T. 44/46, 48/50, 52/54, 56/58, 60/62 € 30.-

4 Lot de 2 slips King's Club à motifs avec fente. Coupe haute. Qualité côtes fines agréable à porter. 100% coton.

2 pièces
anthracite imprimé 862.772.007
bordeaux imprimé 862.788.004
T. 3, 4, 5, 6, 7, 8, 10, 12 € 23.-

5 Lot de 5 slips sans fente King's Club. Rayures contrastantes et logo à la ceinture. Qualité jersey fin. Soutient l'initiative « Cotton made in Africa ». 100% coton. Gris : 55% coton, 45% polyester.

5 pièces
3x blanc + 2x noir 115.254.098
3x bleu jean + 2x bleu ciel 716.264.032
3x bleu + 2x gris 624.746.095
T. 3, 4, 5, 6, 7 € 35.-

6 Lot de 3 : boxer King's Club avec fente boutonnée. Logo sur le côté de la ceinture et qualité jersey fin douce. Soutient l'initiative « Cotton made in Africa ». 100% coton.

3 pièces
marine à rayures + marine imprimé + marine à carreaux 729.823.011
T. 3, 4, 5, 6, 7, 8, 10, 12 € 40.-

7 Lot de 2 caleçons sport à rayures signés King's Club. Ceinture élastique avec logo et fente boutonnée. Qualité jersey fin agréable à porter. 100% coton.

1 Pyjamas courts

2 pièces

49.-

• Jersey fin



2 Chemises de nuit

2 pièces

35.-

• Jersey fin

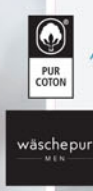

3 Pyjama court

30.-

• Jersey fin
• Pantalon avec 2 poches



Made with Organic Materials
Certified by Control Union
CU 1102712



4 Slip

2 pièces

23.-

• Côtes fines
• Taille haute

anthracite imprimé bordeaux imprimé



6 Caleçon

3 pièces

40.-

• Jersey fin



4-7

KING'S CLUB

5 Slip

5 pièces

35.-

• Jersey fin
• Avec coton

3x bleu + 2x gris



3x bleu jean + 2x bleu ciel

3x blanc + 2x noir



7 Caleçon

2 pièces

30.-

• Jersey fin

marine imprimé gris imprimé



2 pièces
marine imprimé 701.649.030 gris imprimé 701.659.020
T. 3, 4, 5, 6, 7, 8, 10, 12 € 30.-

8 Polo à larges rayures. Col confectionné, patte de boutonnage et poche poitrine plaquée. Dos uni, ourlet droit. 100% coton. Lavable en machine.
topaze-gris pierre 108.601.010 ocre-sésame 108.612.009
blanc 151.033.019 bois de rose 151.044.018
beige-olive 416.895.021 bleu-marine 794.372.022
T. S, M, L, XL, 2XL, 3XL € 35.-

9 Coton agréable à porter et joli motif à larges rayures : le polo à manches longues Catamaran qui séduit les hommes au quotidien ! Rayures à l'intérieur du col confectionné et sur les manchettes. Courte patte de boutonnage et poche poitrine plaquée. Signé Catamaran. 100% coton. Lavable en machine.
ocre-sésame 107.787.010 topaze-gris pierre 107.798.010
blanc 107.802.010 bois de rose 107.813.010
beige-olive 107.823.010 bleu-marine 107.834.010
T. S, M, L, XL, 2XL, 3XL € 40.-

10 Polo à manches courtes en piqué, pour être au frais même en plein été ! La structure gaufrée caractéristique forme de petits cousins d'air assurant une circulation optimale de l'air. Patte de boutonnage courte et poche poitrine. Finitions côtelées aux manches et fentes latérales à l'ourlet. Signé Catamaran. Certifié GOTS. 100% coton. Lavable en machine.
rouille 688.045.015 bleu jean 688.056.015
jade 688.067.015 beige 688.078.015
T. S, M, L, XL, 2XL, 3XL € 35.-

11 Le pantalon ¾ est superbe avec sa longueur cheville ! Qualité jersey fin très agréable à porter wäsche pur avec coulisse réglable et 2 poches latérales. Lot économique de 2 en 2 coloris ! 100% coton. anthracite chiné : 55% coton, 45% polyester. gris chiné : 88% coton, 12% polyester.

11 Legging ¾

marine + anthracite chiné

2 pièces
40.-

- Jersey fin
- Avec coton



11+12



12 Pantalon court
23.-

- Jersey fin

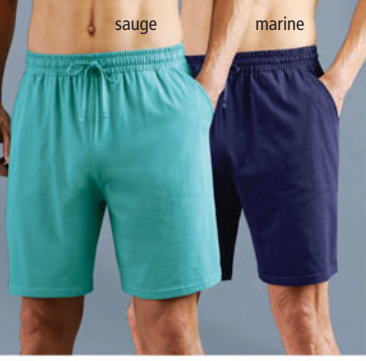

sauge marine

8 Polo

35.-

- L'élégance d'une chemise
- Contrastes décoratifs



8-10, 13

Catamaran

bleu-marine



topaze-gris pierre
ocre-sésame
blanc
beige-olive
bleu-marine

9 Polo à manches longues
40.-

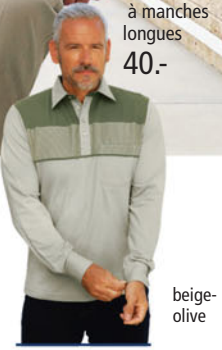

jade
rouille
beige

beige-olive



Organic Certified by Control Union CU 1105712

8+10



13 Short en jean

30.-

- Légèreté estivale



bleu blanchi

bleu délavé



2 pièces : Entrejambe env. 55 cm.

marine + anthracite chiné 719.047.017
gris chiné + bleu moyen 719.058.017
bordeaux + noir 719.069.017

T. 44/46, 48/50, 52/54, 56/58, 60/62, 64/66 € 40.-

12 À commander sans attendre : short wäsche pur en pur coton ! Ceinture élastique et coulisse réglable en continu. 2 poches. Jersey fin. 100% coton.

marine 717.777.008 sauge 717.813.008
T. 44/46, 48/50, 52/54, 56/58, 60/62 € 23.-

13 Short en jean léger au délavé tendance. Coupe 5 poches avec passants, fermeture à glissière et bouton pour un maximum de décontraction. 100% coton. Lavable en machine. Livré sans la ceinture.

bleu délavé 126.262.032
bleu blanchi 334.463.042

T. 42, 44, 46, 48, 50, 52, 54, 56 € 30.-

i 1+2, 5-7, 11-13

Cotton made in Africa

Avec ces articles, nous soutenons l'initiative „Cotton made in Africa“ (CmiA) qui s'engage à améliorer les conditions de vie des petits producteurs.

1 Chemise à manches courtes

40.-

- Poche poitrine pratique



bleu moyen



Catamaran

2 T-shirt à manches longues

40.-

- Qualité finement structurée
- Détails sport
- Poche poitrine



topaze chiné



MARCO DONATI

3 Bermuda cargo

40.-

- Coupe longue
- Coton extensible
- confortable

STRETCH

Catamaran

4 Polo à manches courtes

35.-

- Qualité piqué à imprimé

Catamaran



1-4

Cotton made in Africa

Avec ces articles, nous soutenons l'initiative „Cotton made in Africa“ (CmiA) qui s'engage à améliorer les conditions de vie des petits producteurs.

1 Colorée, ne nécessite pas de repassage ! Ravissante chemise à manches courtes Catamaran. Col à revers, poche poitrine et ourlet arrondi. Qualité mousseline légère structurée. Soutient l'initiative « Cotton made in Africa ». 100% coton. Lavable en machine.

ocre 687.814.007 terre cuite 687.803.007 sauge 687.789.007 bleu moyen 687.790.007 T. 39/40, 41/42, 43/44, 45/46, 47/48 € 40.-

2 Une valeur sûre : T-shirt à manches longues Marco Donati alliant style et qualité. Col montant moderne avec détails côtelés, glissière courte et poche poitrine. Petit logo sur la manche. Aspect bicolore délavé pour un style parfait ! Soutient l'initiative « Cotton made in Africa ». 100% coton. Lavable en machine.

topaze chiné 115.865.012 sésame chiné 115.876.012 rouge foncé chiné 115.887.012 T. S, M, L, XL, 2XL, 3XL € 40.-

3 Bermuda cargo Catamaran en qualité popeline extensible avec empiècements élastiques à la ceinture pour faciliter les mouvements. 2 poches en biais devant, 2 poches arrière et 2 poches cargo à fermeture auto-agrippante. Élastique réglable à l'ourlet. Livré sans la ceinture. Soutient l'initiative « Cotton made in Africa ». 98% coton, 2% élasthanne. Lavable en machine.

Entrejambe env. 41 cm

kaki 688.512.008 T. 42, 44, 46, 48, 50, 52, 54, 56 € 40.-

4 Ce polo à manches courtes Catamaran sent bon les vacances. Il séduit par son motif floral tendance sur toute la surface. Les détails unis sur le col et la finition des manches créent de superbes contrastes. Fentes latérales. Soutient l'initiative « Cotton made in Africa ». 100% coton. Lavable en machine.

marine-ocre à motifs 675.114.011 T. S, M, L, XL, 2XL, 3XL € 35.-

La livraison : Je reçois mon colis où je veux

Participation forfaitaire aux frais de traitement de la commande : 6,50 € TTC (frais d'emballage et expédition), quel que soit le mode de livraison.

• Au point de retrait (Colissimo ou Mondial Relay) de votre choix : livraison sous 5 jours ouvrés, sans frais supplémentaires.

Commandez et faites-vous livrer en point de retrait. Nous vous informons de l'arrivée de votre colis par SMS ou par e-mail en fonction des coordonnées que vous nous transmettez.

• A l'adresse de votre choix par La Poste :

- Option livraison rapide, en 5 jours ouvrés : + 2,50 € seulement !

- Option livraison standard : sous 2 semaines, sans frais supplémentaires. Seule la participation forfaitaire aux frais de traitement de 6,50 € TTC s'applique.

(2) Coût total de la livraison : participation forfaitaire aux frais de traitement 6,50 € TTC + 2,50 € TTC (les frais de 2,50 € étant à votre charge en cas de retour) Suivi de commande et réclamation : afin de mieux vous servir, notre service est ouvert du lundi au vendredi de 9 h à 12 h et de 14 h à 17 h, au numéro suivant :

☎ N°Cristal 09 69 39 02 12

Ce numéro ne peut pas servir à passer une commande.

Livraison dans les DOM : Witt est en mesure de vous livrer à domicile par envoi prioritaire sous 15 à 40 jours ouvrés. Les frais de livraison : 6,50 € + 13% du montant total de votre commande réduction déduite. Witt se charge de régler la TVA et l'octroi de mer pour les départements de la Guyane, Guadeloupe, Martinique et Réunion. Pour toute question, veuillez retourner vos conseils (horaires de la Métropole).

Le retour ou l'échange d'un article : J'ai 100 jours pour me décider

Vous disposez d'un délai de 100 jours à compter de la réception de votre commande pour nous retourner le produit commandé ou de 14 jours pour nous informer de votre décision de vous rétracter en renvoyant le formulaire de rétractation ci-dessous. Si vous utilisez ce formulaire, vous devez, sous 100 jours, nous renvoyer le produit que vous ne souhaitez pas conserver. Selon vos souhaits, il vous sera remboursé ou échangé. Merci d'adresser votre produit non porté et dans son emballage d'origine, si possible, accompagné de vos nom, prénom et bordereau de livraison.

Le remboursement du prix des produits sera effectué dès réception du/des produit(s) retourné(s). Vous serez remboursé(e) du montant total de votre commande, participation aux frais d'envoi incluse, pour le retour de l'intégralité des articles de votre commande.

1. Le remboursement se fait par le même moyen de paiement que celui utilisé lors de votre commande.

2. Vous pouvez renvoyer votre article : 2.1 en point de retrait (Colissimo ou Mondial Relay) : le retour de vos articles est gratuit 2.2 par La Poste : adressez votre colis en ayant affranchi à Witt - Service Retours - 59719 Lille Cedex 9. Les frais de retour par La Poste sont à votre charge. En cas de retours anormaux ou abusifs, Witt Group France SASU, se réserve le droit de refuser une commande ultérieure.

Réclamations

Tout litige ainsi que toute demande relative au suivi de votre commande ou à l'exercice du droit de rétractation doivent être adressés au Service Client de Witt à l'adresse Witt - 59719 Lille Cedex 9 ou par téléphone au ☎ N°Cristal 09 69 39 02 12 du lundi au vendredi de 9 h à 12 h et de 14 h à 17 h.

Conformément aux dispositions du Code de la consommation concernant le règlement amiable des litiges, Witt adhère au Service du Médiateur du e-commerce de la FEVAD (Fédération du e-commerce et de la vente à distance) dont les coordonnées sont les suivantes : Médiateur de la consommation FEVAD BP 20015 - 75362 PARIS CEDEX 8 - https://www.mediateurfevad.fr. Après démarche préalable écrite des consommateurs vis-à-vis de Witt, le Service du Médiateur peut être saisi pour tout litige de consommation dont le règlement n'aurait pas abouti. Pour connaître les modalités de saisine du Médiateur, rendez-vous sur le lien http://www.mediateurfevad.fr/index.php/espace-consoconsommateur.

Nous protégeons votre vie privée

Witt s'engage à protéger la confidentialité des informations fournies dans le respect des dispositions fixées par le règlement européen 2016/679 du 27 avril 2016 (ci-après le « Règlement »). Le caractère obligatoire ou facultatif de données vous est signalé lors de la collecte par un astérisque. Si vous ne renseignez pas les informations nécessaires à la validation de la commande, cette dernière ne pourra être traitée.

Les informations et données vous concernant, demandées par Witt, responsable du traitement, sont nécessaires à : l'enregistrement et au suivi de votre commande ; l'enregistrement du paiement ; la gestion commerciale et marketing de votre dossier ; la qualité de nos relations ; la livraison de votre commande ; la gestion des réclamations ; la gestion des impayés et de leur recouvrement. Ces traitements sont réalisés sur le fondement de l'exécution du contrat, conformément à l'article 6.1 (b) du Règlement. Les informations et données vous concernant sont également nécessaires à l'envoi de courriers électroniques par Witt et par nos partenaires.

Ces traitements sont réalisés sur le fondement de votre consentement, conformément à l'article 6.1 (a) du Règlement, dès lors que la prospection de Witt s'adresse à des personnes non clientes de l'enseigne ou que la prospection émane de partenaires de Witt. Ces informations et données vous concernant sont nécessaires à : - la correction des données, le dédoublement, et de manière générale, la gestion de la base client de Witt dans le but d'avoir des données exactes et mises à jour ; - l'envoi de courriers électroniques par Witt si vous êtes déjà client dans le but de développer la clientèle de Witt ; - l'envoi de courriers postaux par Witt et/ou ses partenaires dans le but de développer la clientèle de Witt et de ses partenaires ; - la gestion des irrégularités dans le processus de commande, dans le but de renforcer le niveau de sécurité et de protection contre d'éventuels phénomènes d'usurpation d'identité ou de tentative de fraude. Les éventuelles irrégularités sont détectées par des « scores » (traitement automatisé) puis validées par un traitement individuel et non automatisé, de votre choix ; - la gestion des impayés par une éventuelle société de recouvrement, dans l'hypothèse où elle aurait racheté la créance de Witt. Ces traitements sont réalisés sur le fondement de l'intérêt légitime de Witt conformément à l'article 6.1 (f) du Règlement.

Vos données peuvent être communiquées à nos sous-traitants - prestataires marketing ; - prestataires de relation clientèle (Mezzo, Tessi, DCS). Les données peuvent être traitées en Tunisie, au Maroc ou en Irlande pour la gestion de vos contacts avec Witt ou de vos commandes par courrier. Des clauses contractuelles ont été établies entre l'exportateur et l'importateur de données qui visent à garantir la sécurité, la confidentialité et la protection de vos données personnelles ; - prestataires bancaires (COFIDIS, BNP, Worldine, PayPal) ; - prestataires logisticiens et transporteurs (La Poste, Mondial Relay, Log's, Hermes, Otto, Witt Weiden, Heine). Vos données peuvent être traitées à l'île Maurice dans le cadre du dédouanement des colis ; - prestataires informatiques (Cooqilo, Aquastar, Clarinet, Neuland, Capency) ; - prestataires de prévention des fraudes (FNCL / Wordline).

Ces informations et données sont conservées 6 ans à compter de votre dernier contact avec la société (commande, demande de catalogue, etc...). Conformément au règlement européen 2016/679 du 27 avril 2016, vous disposez d'un droit d'accès aux données personnelles vous concernant, que nous traitons. Vous disposez du droit de demander l'effacement des données personnelles vous concernant, que nous conservons, sauf dérogation légale au droit d'effacement. Vous avez également le droit de faire rectifier les données personnelles inexactes vous concernant et/ou de faire compléter les données personnelles incomplètes. Dans certaines hypothèses, vous disposez par ailleurs du droit de demander la limitation du traitement de vos données. Vous disposez en outre du droit de demander que nous transférons les données que vous nous avez fournies et que nous avons traitées sur la base de votre consentement ou dont le traitement était nécessaire à la conclusion ou à l'exécution d'un contrat, dans un format accessible à vous ou à un tiers désigné par vous (droit à la portabilité des données). Par ailleurs, vous disposez du droit de définir des directives relatives au traitement de vos données après votre décès.

Enfin, vous disposez du droit d'opposition au traitement de vos données personnelles pour motif légitime, lorsque le traitement intervient sur le fondement de l'intérêt légitime de Witt, tel que visé à l'article 6 (1) f du règlement européen. Vous disposez également du droit d'opposition au traitement des données personnelles que vous nous avez communiquées sur la base de votre consentement, tel que visé à l'article 6 (1) a du règlement européen. Votre consentement peut alors être retiré à tout moment, sans que cela ne remette en cause le traitement réalisé préalablement sur la base de votre consentement.

Vous pouvez exercer l'ensemble de vos droits en écrivant à : Witt Service Relations Clientèle, 59719 Lille Cedex 9.

Si vous ne souhaitez pas être contacté par téléphone par des sociétés dont vous n'êtes pas cliente, vous pouvez vous inscrire sur http://doctel.gouv.fr

Si vous contactez notre service de relation clients, le conseiller accèdera directement à votre dossier personnel grâce à votre numéro de téléphone. Ce dernier apparaît temporairement sur son poste de travail.

Votre appel est susceptible d'être enregistré à des fins d'amélioration de la qualité de service. Si vous ne le souhaitez pas, dites-le nous. Si vous avez des remarques à formuler ou si malheureusement, nous n'avions pas été au rendez-vous de vos attentes, nous nous invitons à vous adresser à notre délégué à la protection des données à l'adresse dp@witt.fr ou à la CNIL à l'adresse : 3 Place de Fontenoy - TSA 80715 - 75334 PARIS CEDEX 07.

Si vous ne souhaitez plus recevoir nos catalogues et offres promotionnelles, faites-le nous savoir en écrivant à : Witt - 59719 Lille Cedex 9.

La garantie : Notre engagement

Le consommateur dispose d'un délai de deux ans à compter de la délivrance du bien pour obtenir la mise en œuvre de la garantie légale de conformité en cas d'apparition d'un défaut de conformité. Durant ce délai, le consommateur n'est tenu d'établir que l'existence du défaut de conformité et non la date d'apparition de celui-ci. Lorsque le contrat de vente du bien prévoit la fourniture d'un contenu numérique ou d'un service numérique de manière continue pendant une durée supérieure à deux ans, la garantie légale est applicable à ce contenu numérique ou ce service numérique tout au long de la période de fourniture prévue. Durant ce délai, le consommateur n'est tenu d'établir que l'existence du défaut de conformité affectant le contenu numérique ou le service numérique et non la date d'apparition de celui-ci. La garantie légale de conformité emporte obligation pour le professionnel, le cas échéant, de fournir toutes les mises à

jour nécessaires au maintien de la conformité du bien. La garantie légale de conformité donne au consommateur droit à la réparation ou au remplacement du bien dans un délai de trente jours suivant sa demande, sans frais et sans inconvénient majeur pour lui. Si le bien est réparé dans le cadre de la garantie légale de conformité, le consommateur bénéficie d'une extension de six mois de la garantie initiale. Si le consommateur demande la réparation du bien, mais que le vendeur impose le remplacement, la garantie légale de conformité est renouvelée pour une période de deux ans à compter de la date de remplacement du bien. Le consommateur peut obtenir une réduction du prix d'achat en conservant le bien et mettre fin au contrat en se faisant rembourser intégralement contre restitution du bien ;

1° Le professionnel refuse de réparer ou de remplacer le bien ;
2° La réparation ou le remplacement du bien intervient après un délai de trente jours ;
3° La réparation ou le remplacement du bien occasionne un inconvénient majeur pour le consommateur, notamment lorsque le consommateur supporte définitivement les frais de reprise ou d'enlèvement du bien non conforme, ou s'il supporte les frais d'installation du bien réparé ou de remplacement ;
4° La non-conformité du bien persiste en dépit de la tentative de mise en conformité du vendeur restée infructueuse. Le consommateur a également droit à une réduction du prix du bien ou à la résolution du contrat lorsque le défaut de conformité est si grave qu'il justifie que la réduction du prix ou la résolution du contrat soit immédiate. Le consommateur n'est alors pas tenu de demander la réparation ou le remplacement du bien au préalable. Le consommateur n'a pas droit à la résolution de la vente si le défaut de conformité est mineur. Toute période d'immobilisation du bien en vue de sa réparation ou de son remplacement suspend la garantie qui restait à courir jusqu'à la délivrance du bien remis en état. Les droits mentionnés ci-dessus résultent de l'application des articles L. 217-1 à L. 217-32 du code de la consommation. Le vendeur qui fait obstacle de mauvaise foi à la mise en œuvre de la garantie légale de conformité encourt une amende civile d'un montant maximal de 300 000 euros, qui peut être portée jusqu'à 10 % du chiffre d'affaires moyen annuel (article L. 241-5 du code de la consommation). Le consommateur bénéficie également de la garantie légale des vices cachés en application des articles 1641 à 1649 du code civil, pendant une durée de deux ans à compter de la découverte du défaut. Cette garantie donne droit à une réduction de prix si le bien est conservé ou à un remboursement intégral contre restitution du bien.

• Comment mettre en œuvre vos garanties ? Contactez-nous à l'adresse suivante : Witt - 59719 Lille Cedex 9.
• Exclusions : ne pourront pas bénéficier des garanties les produits que vous avez modifiés, réparés, intégrés ou ajoutés, les produits dont les vices sont apparents au moment de l'achat, et les produits endommagés suite à une mauvaise utilisation.

Le paiement : Je paie maintenant ou plus tard

Les sommes versées d'avance ne sont pas des arrhes.

• A la commande

• Par Carte 4 Etoiles Ce mode de paiement pratique et rapide vous est exposé en détail ci-dessous. Notez toutefois que vous pouvez également payer avec une autre carte du réseau 4 Etoiles à votre rythme, par petites mensualités ou au comptant.

Un crédit vous engage et doit être remboursé. Vérifiez vos capacités de remboursement avant de vous engager. Par exemple, pour une utilisation unique de 500€ au TAEG révisable de 22,70 % et au taux débiteur révisable de 20,63 %, vous remboursez hors assurance facultative, 30 mensualités de 21,25 € et une dernière mensualité ajustée de 8,51 €, soit une durée de remboursement de 31 mois. Le montant du total dû est de 646,01 €. Le taux annuel effectif de l'assurance facultative est de 9,92 % pour les garanties décès, invalidité, incapacité et perte d'emploi, le coût est de 3,40 € le premier mois et le montant total dû au titre de l'assurance sur la durée totale du prêt de 693,20 €. En cas d'adhésion à l'assurance facultative, le montant de l'échéance sera inchangé, la durée de remboursement sera allongée et le montant total dû au titre du crédit sera augmenté.

Si vous possédez la carte 4 Etoiles, vous recevrez d'abord les articles et vous réglerez après, à votre rythme. Les gros achats deviennent plus supportables et les petits... un plaisir quotidien. Vos articles sont livrés tranquillement chez vous, de même ceux que vous gardez vous sont facturés.

La Carte 4 Etoiles, est un crédit renouvelable avec de nombreux avantages et facilités de paiement. Vous avez le choix :

• Le paiement par petites mensualités à partir de 15 € par mois jusque 353 € de capital dû et 4,25 % de ce capital dû au-delà (conditions valables pour un crédit inférieur ou égal à 3000 €). Le capital dû résulte de l'ensemble des utilisations exceptées celles des paiements en plusieurs fois et comptant

• Le règlement en 3 fois sans frais pour toute commande dès 100 € ou plus ? TAEG fixe 0%. Pour un montant de 500 € vous remboursez 2 mensualités de 166,66 € et une dernière mensualité de 166,68 €. Montant total dû = 500 €.

• Le règlement en 10 fois avec frais pour toute commande dès 200 € ou plus ?

Par exemple, pour un achat de 400€, vous remboursez 9 mensualités de 42,58 € et une dernière mensualité ajustée de 42,68 €. TAEG fixe : 14,8%. Taux débiteur fixe de 13,9%. Montant total dû : 425,90 €.

• Le paiement comptant

En fin de mois, sans frais : vous recevez vos articles sans payer. Lorsque vous recevez votre relevé de compte, vous serez prélevée de la totalité de vos achats en une seule fois sans frais sur votre compte bancaire.

Retrouvez chaque mois votre relevé de compte avec le détail de vos commandes, vos retours, vos paiements, la mensualité à régler.

Vous pouvez vous opposer sans frais à ce que vos données personnelles soient utilisées à des fins de sollicitation commerciale en écrivant à COFIDIS - Service consommateurs - 59686 Lille CEDEX 9.

1° Crédit renouvelable d'une durée d'un an reconductible, sans frais de dossier. Le crédit se renouvelle au fur et à mesure des remboursements et est réutilisable. Les intérêts sont calculés suivant un TAEG révisable qui varie en fonction du solde restant dû. Montant maximum du crédit : 1000 €.

Conditions en vigueur au 01/10/2024. L'exemple s'entend pour un crédit autorisé de 1000€, un financement réalisé le 05/10/2024 et une première échéance le 05/11/2024. Le paiement comptant est possible dans la limite du montant disponible de votre crédit. Le paiement à crédit résulte d'un accord exprès de votre part.

2° Les « 3 et 10 fois » sont des utilisations du crédit renouvelable. Les mensualités du paiement comptant en « 3 et 10 fois » sont perçues séparément, en plus de la mensualité habituelle de votre crédit renouvelable. En cas de non-paiement, les mensualités ne bénéficieraient plus des conditions particulières accordées et produiraient des intérêts aux conditions habituelles de votre crédit. Vous bénéficiez d'un délai légal de rétractation de 14 jours à compter de la signature de votre contrat de crédit. Le crédit est consenti sous réserve d'acceptation par COFIDIS SA à Directeur et Conseil de surveillance au capital de 67 500 000€ - Siège social : Parc de la Haute Borne, 61 avenue Halley - 59886 VILLENEUVE D'ASCQ Cedex - R.C.S Lille Métropole n°325 317 106 - Enregistré auprès des ORIAS sous le n°07 023 493. Le partenaire est mandaté à titre exclusif afin d'apporter son concours à la réalisation du contrat de crédit sans agn en qualité de prêteur, il ne dispose d'aucun pouvoir d'octroi ou de gestion du crédit N° Orias 13005125.

- Par Carte Bancaire : lors d'un paiement par carte bancaire, le montant des articles disponibles sera débité à l'expédition de votre colis.

- Par chèque libellé à l'ordre de Witt. Les articles disponibles de votre commande seront expédiés à réception de votre chèque par nos services.

• Dans 90 jours : Commandez vos articles maintenant et payez-les plus tard ! Sous réserve d'acceptation par notre service financier. Par chèque libellé à l'ordre de Witt, qui sera encaissé 90 jours après votre commande. Ce service vous est proposé gratuitement : profitez-en !

• Les prix : Les prix sont garantis dans la limite des stocks disponibles. Witt se réserve le droit de les modifier en cas d'augmentation des charges, notamment du taux de TVA, et en cas d'erreur manifeste.

• Les lots : En principe, les lots ne peuvent être dissociés. Mais vous pouvez obtenir une vente à l'unité en adressant un bon de commande auquel sera joint le paiement par chèque (article - participation aux frais d'envoi selon le tarif en vigueur) à Witt - 59719 Lille Cedex 9. Pour toute information, vous pouvez nous contacter au ☎ N°Cristal 09 69 39 02 12

Ce numéro peut servir à faire une réclamation, cependant il ne peut pas servir à passer une commande.

Witt, en tant que metteur sur le marché, adhère à plusieurs éco-organismes sous les identifiants uniques suivants :

• Piles et accumulateurs (Sorelec) : n°FR001337_060GRX - Textile (Refashion) : n°FR218721_11SMXJ

• Papiers et Emballages (Citeo) : FR026043_03DUWG - Jouets (Ecoamazon) : FR026043_120TRS

Adresse E-Mail (uniquement pour les autorités publiques, la Commission européenne et le comité nommé dans l'article 61 DSA) : productcompliance@witt.fr

Imprimé en Allemagne. Toute reproduction totale ou partielle, tant en France qu'à l'étranger est interdite.

1 Robe en jersey

55.-

- Viscose
- Poches latérales

STRETCH



pistache-kaki imprimé

MON ATOUT
SILHOUETTE

Coupe ample décontractée pour une silhouette affinée.



sable-taupe foncé imprimé

2 Blouson

89.-



vert pistache



taupe



1 Envie d'une robe favorite ? Vous l'avez trouvée avec cette robe en jersey imprimée, douce et souple ! Coupe décontractée facile à enfiler avec encolure en V légèrement arrondie, poches latérales et manches mi-longues. Fronces sur la couture à la taille et à la patte aux épaules pour une largeur agréable. 95% viscose, 5% élasthanne. Lavable en machine.

Longueur env. 100 cm

pistache-kaki imprimé

149.539.024

sable-taupe foncé imprimé

149.608.022

T. 38, 40, 42, 44, 46, 48, 50, 52, 54, 56 € 55.-

2 Toucher doux, look décontracté : blouson idéal pour la mi-saison. Glissière recouverte d'une patte de bouton-pression avec couture décorative en zigzag. Largeur de la capuche et de l'ourlet réglable avec coulisse, cordon et stoppeurs. Ourlet plus long au dos. Large élastique à la finition des manches. 2 poches à rabat avec bouton-pression. Poche intérieure. Polyester recyclé. 100% polyester. Doublure : 100% polyester. Lavable en machine.

Longueur env. 66 cm

taupe

149.631.007

vert pistache

38, 40, 42, 44, 46,

T. 48, 50, 52, 54, 56

€ 89.-

Par téléphone :

0 892 350 200

Service 0,45 € / min
+ prix appel

De 8 h à 20 h du lundi au samedi

Par internet :

witt.fr

(Paiement sécurisé *)

Par courrier :

Witt

59719 LILLE CEDEX 9

